

JE DÉTESTE LE FAIT
QUE TU L'AIMES.





JE N'AIME PAS PENSER
AU JOUR OÙ TU VAS TENTER
UNE APPROCHE PARCE QU'ELLE
EST CÉLIBATAIRE.





JE VEUX ME METTRE

EN TRAVERS DE
SA ROUTE.





ALORS TU VAS
DEVOIR RESTER AVEC
MOI CE SOIR.

Cynthia



Superstar







LEOw motel







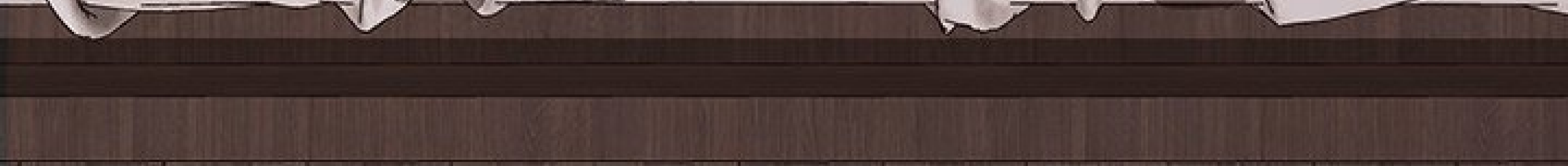



IL SE RÉVEILLE
MÊME PAS TELLEMENT
IL EST TORCHÉ...

BRRR

BRRR



MAIS IL N'A
AUCUN PROBLÈME
POUR BANDER.

ET ELLE EST
VRAIMENT GROSSE
POUR UN GARÇON
AUSSI NAÏF...

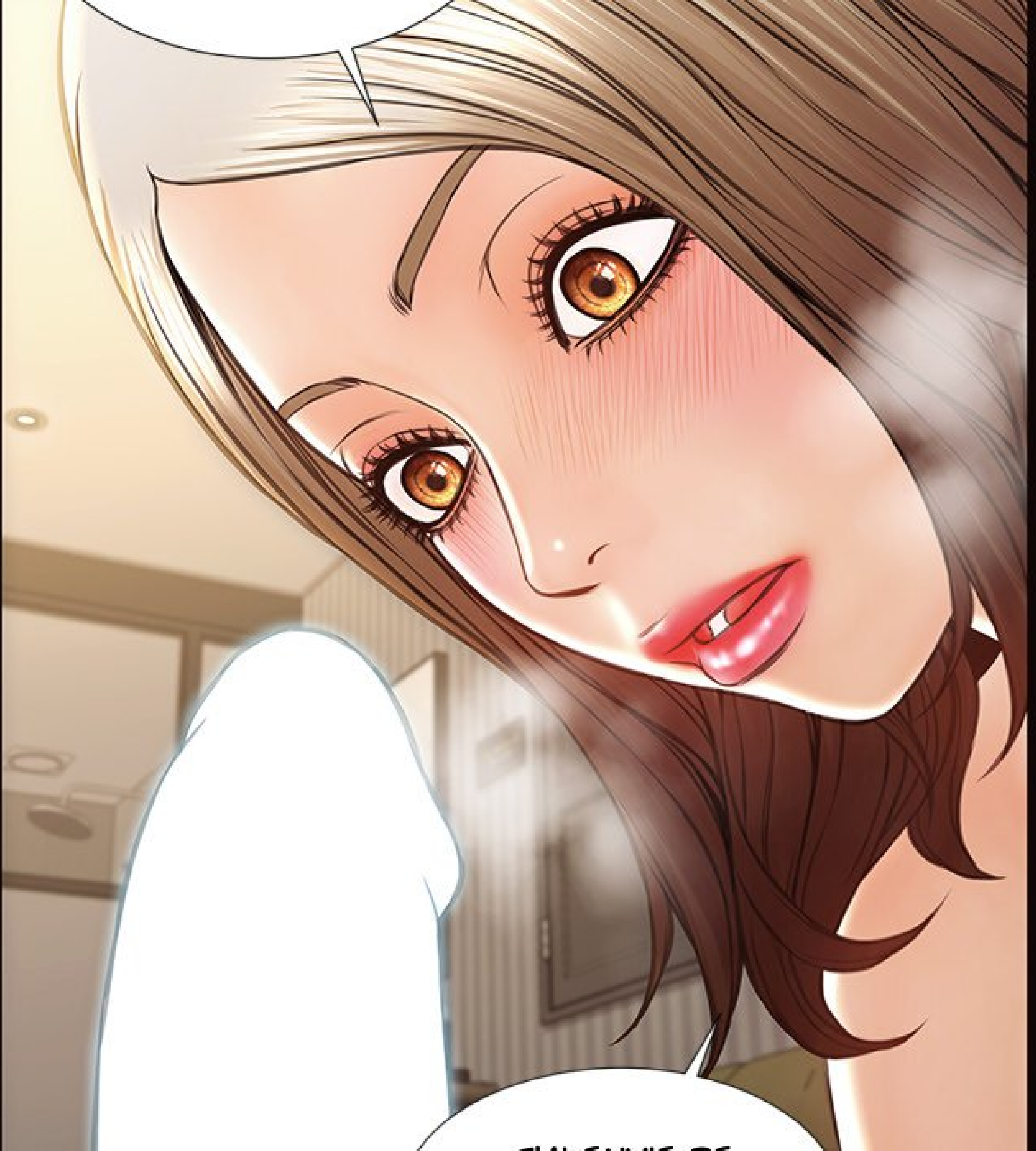

J'AI ENVIE DE
LA METTRE DANS
MA BOUCHE.

ARF...

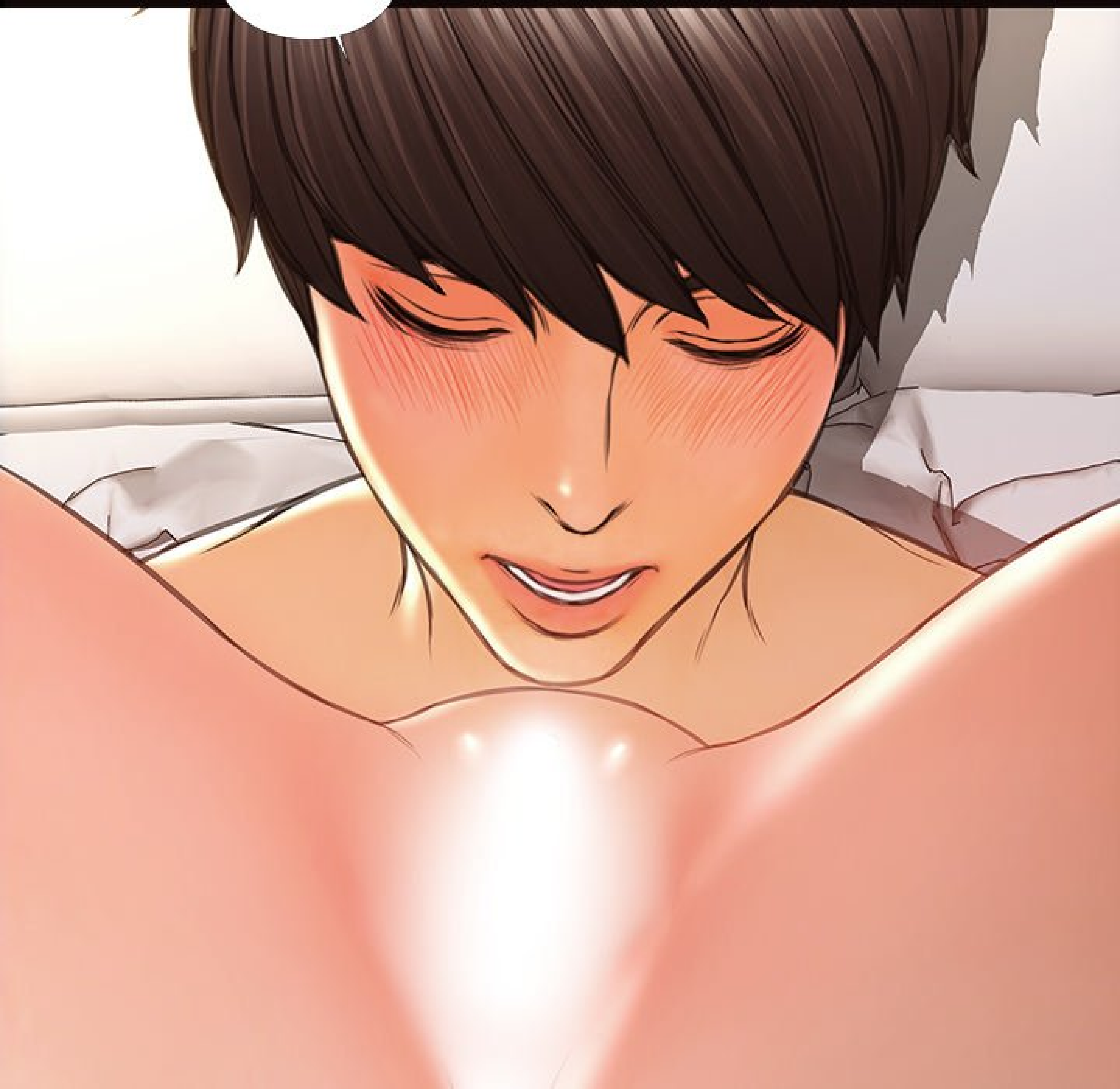

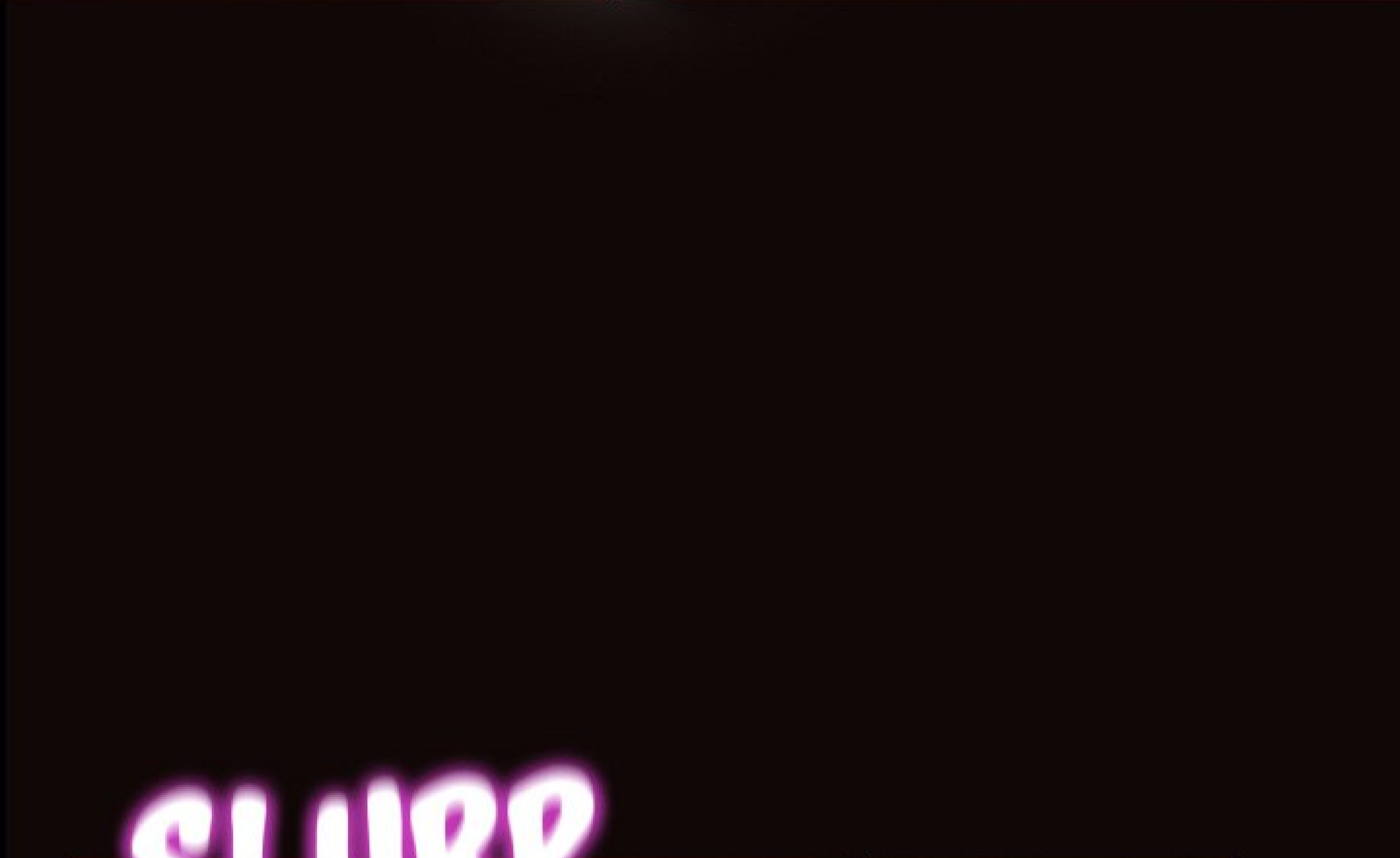

SLURP



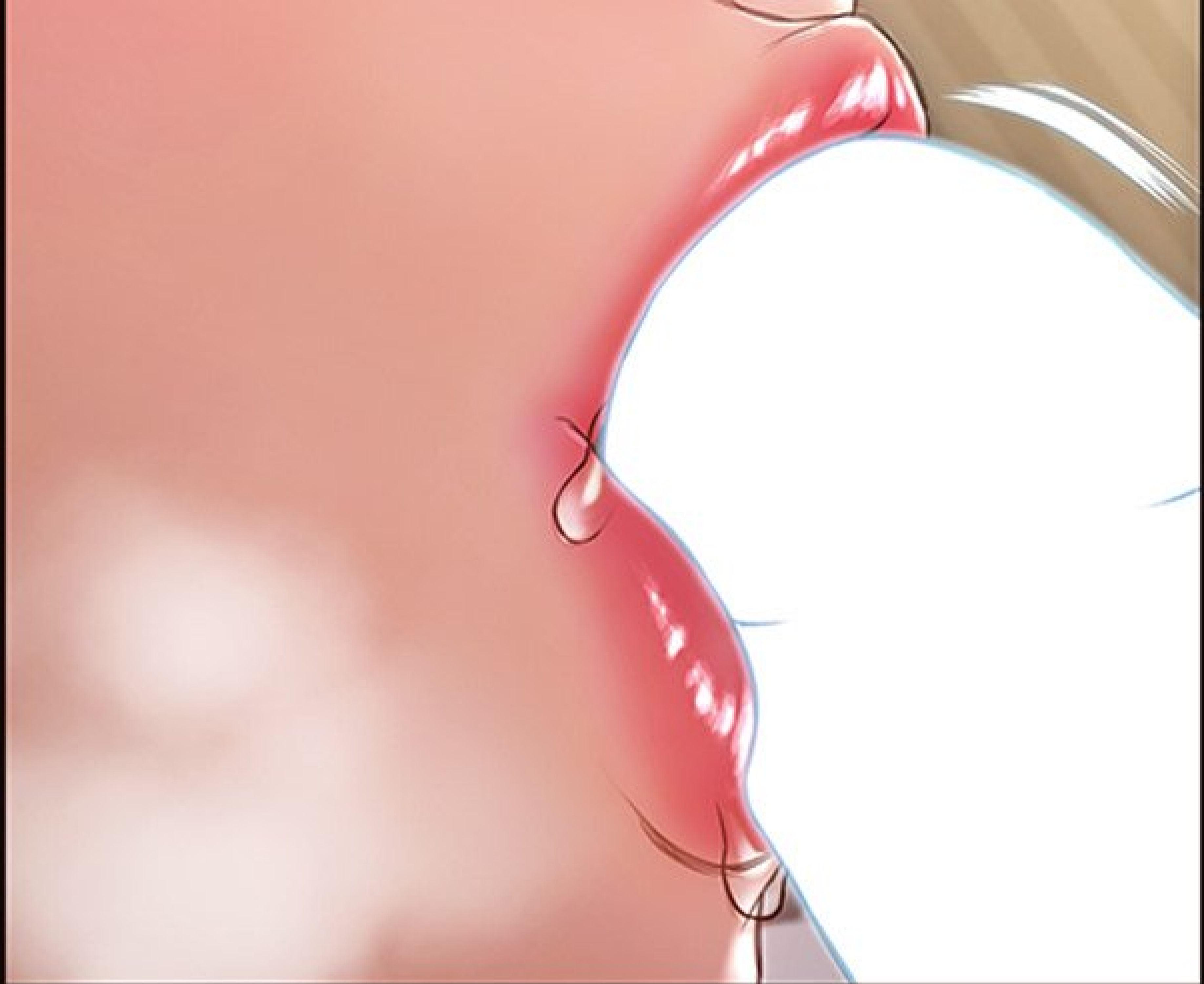

SLURP



SLURP

SLURP

WAOUH... ELLE
EST VRAIMENT
GROSSE...





SLURP

SLURP

SLURP

J'EN AI MAL
À LA MÂCHOIRE...

SLURP

SLURP

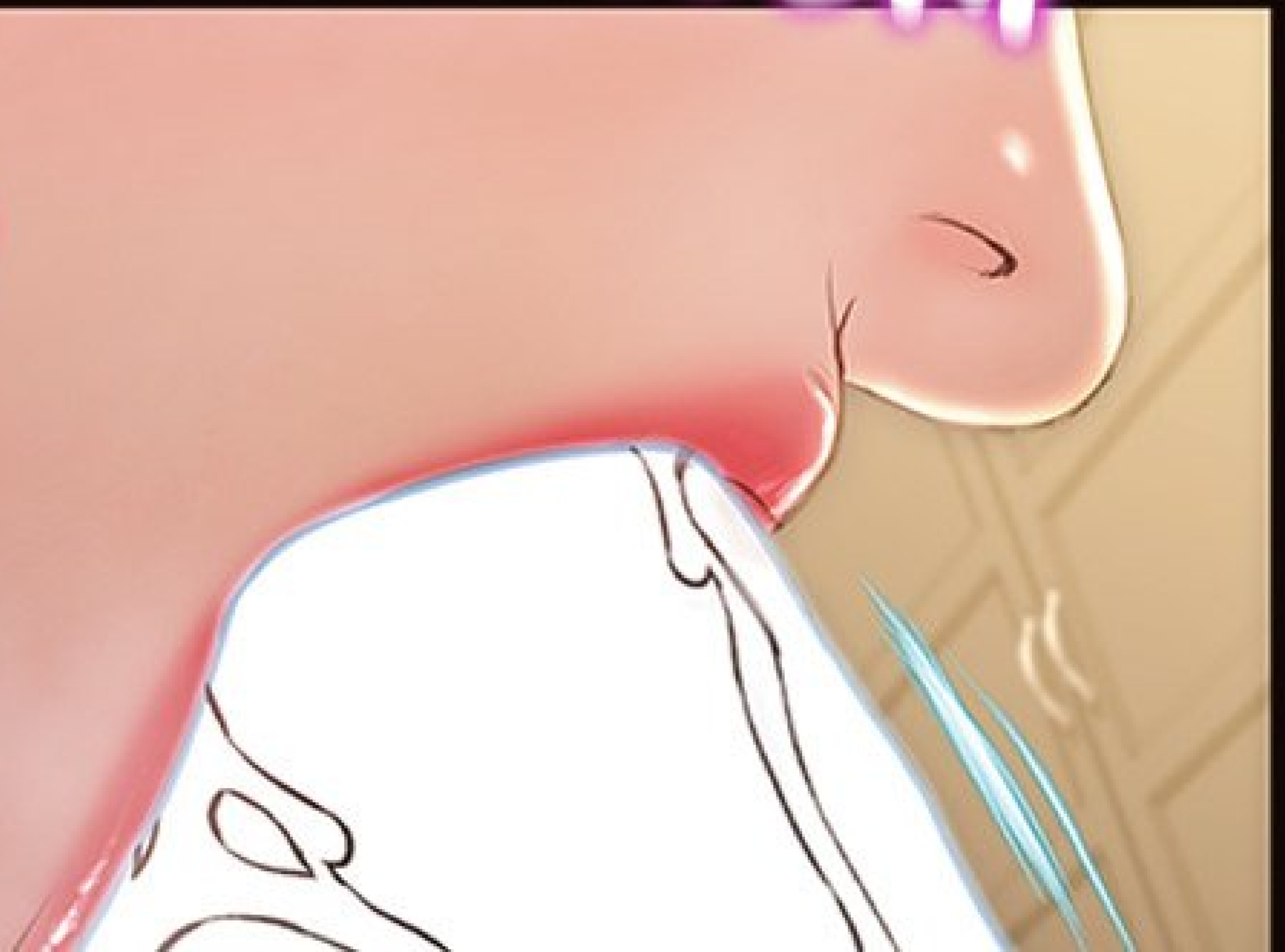



SLURP

J'AIME PAS LE
FAIT QUE TU EN PINCES
POUR CYNTHIA...

SLURP

SLURP



ET JE VEUX MÊME
PAS VOUS IMAGINER
ENSEMBLE PLUS

ENJOINED FLAS
TARD.





ÇA
N'ARRIVERA
JAMAIS...

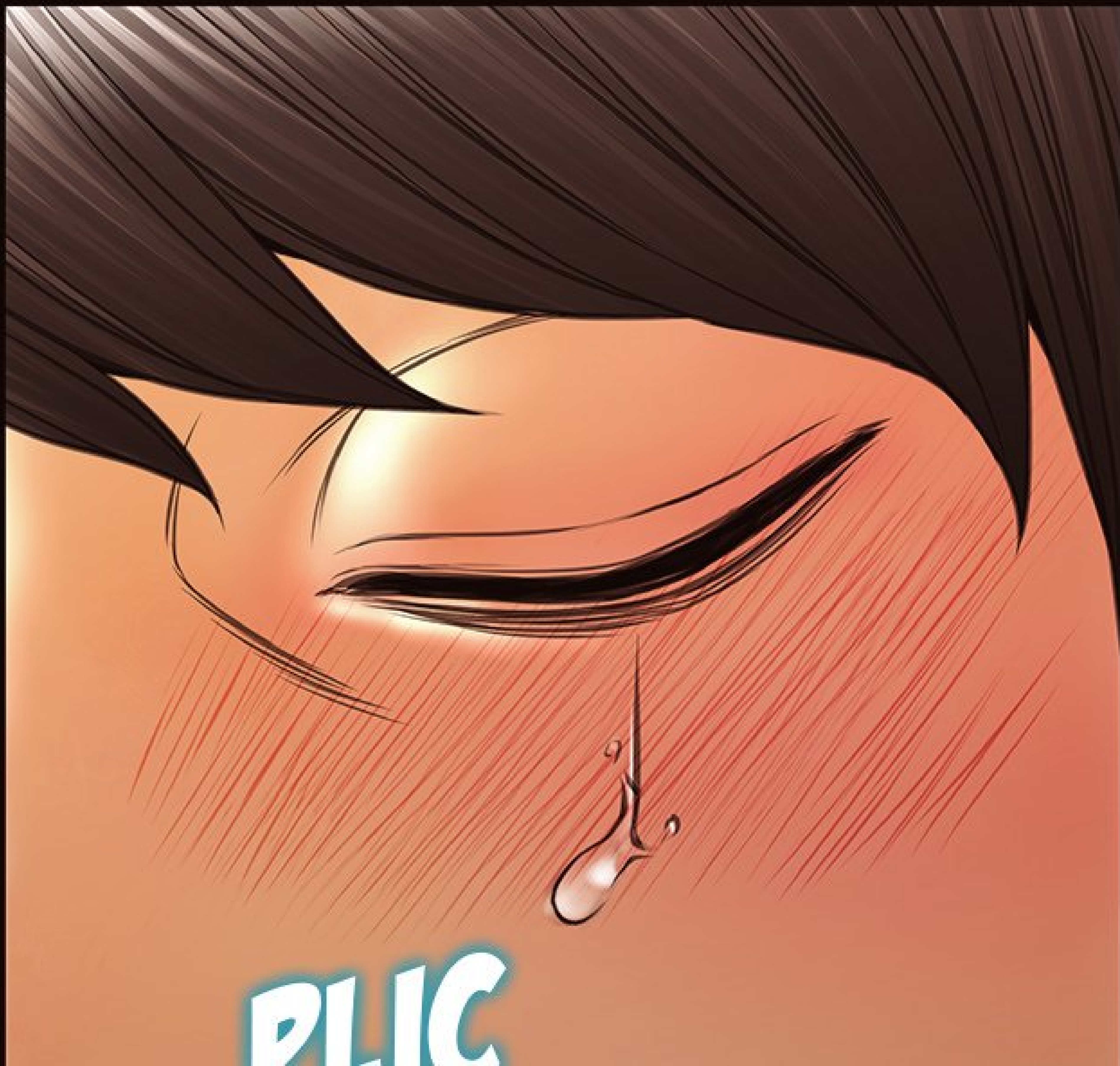

PUBLIC

H-HEIN ?

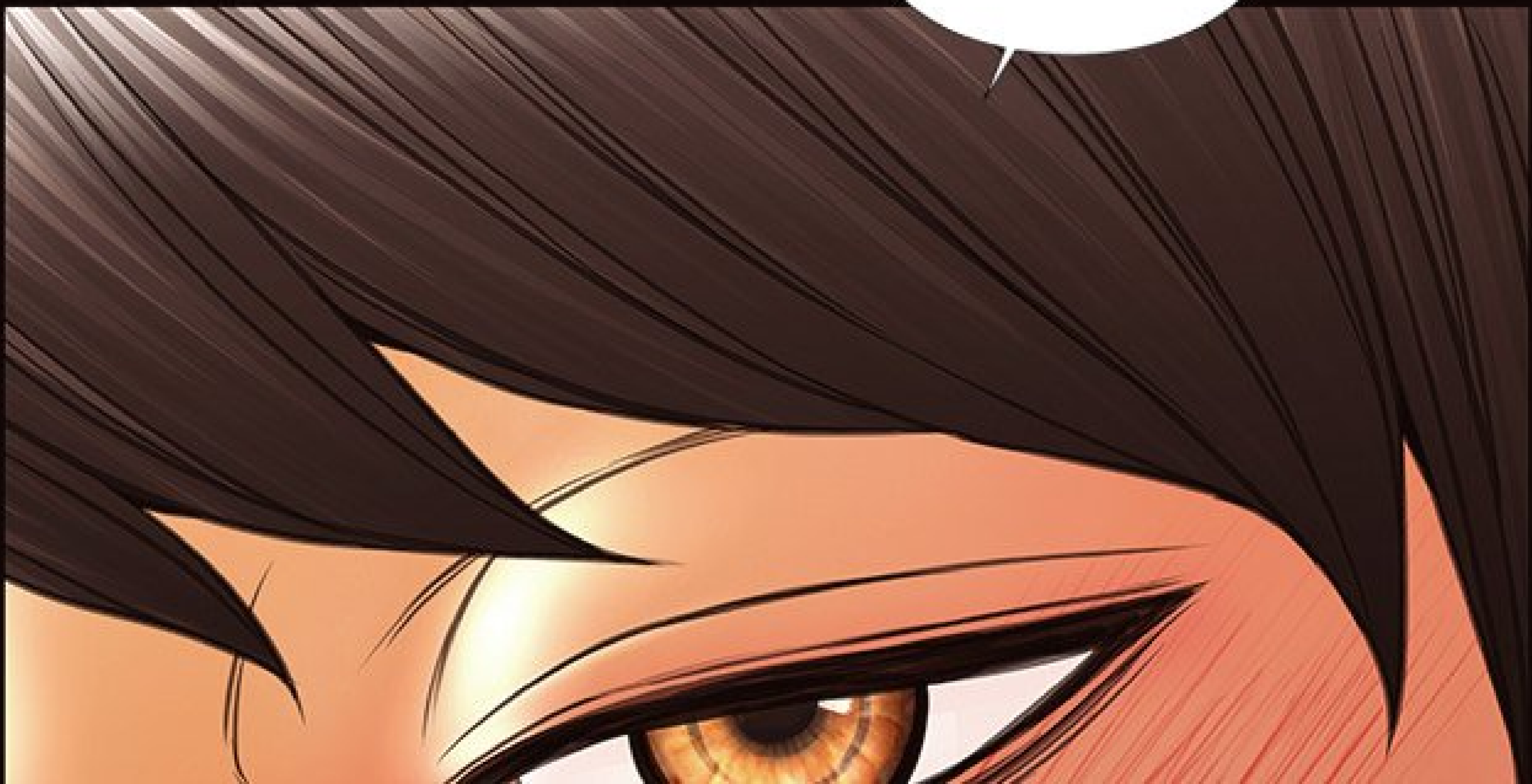





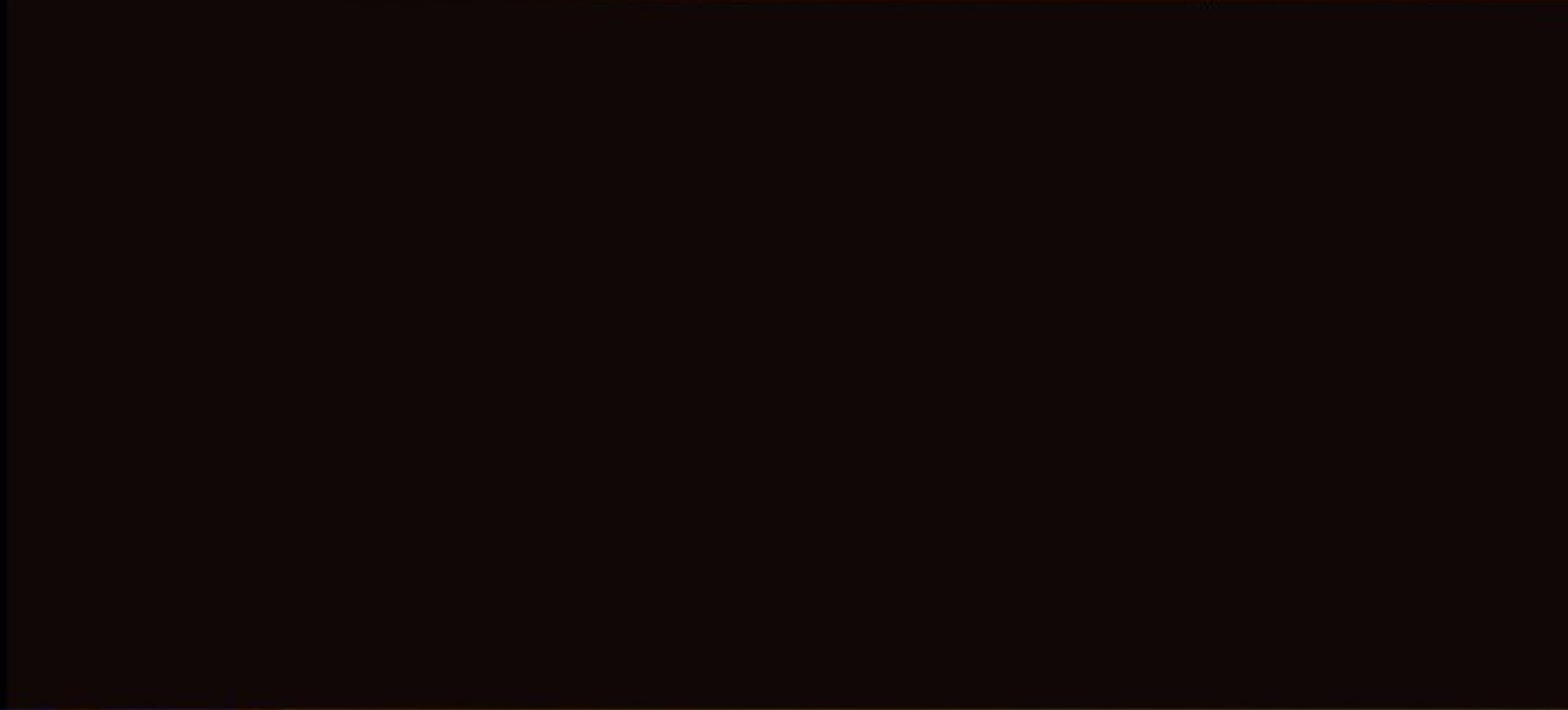



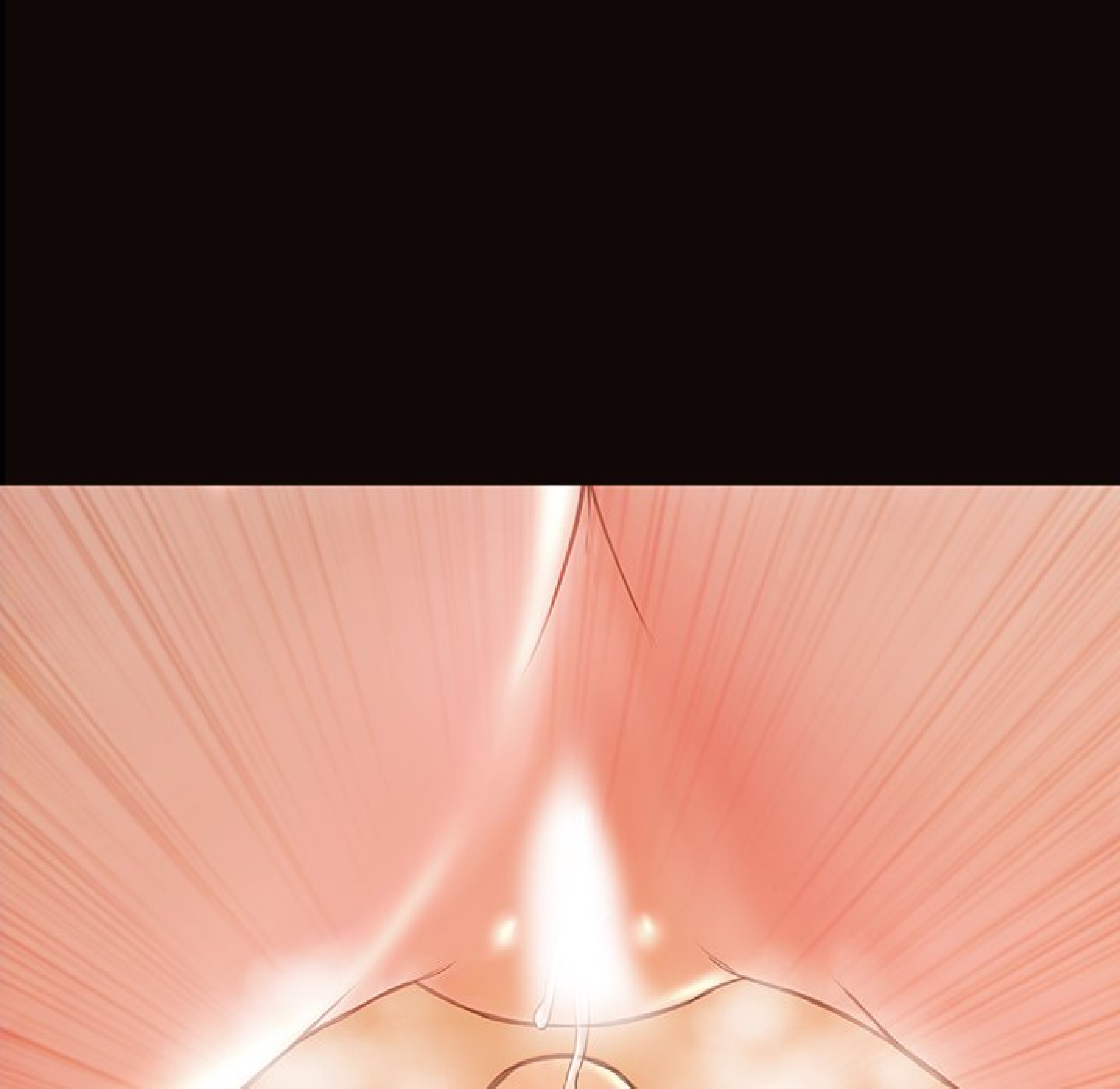



C-C'EST
QUOI ÇA ?!

ÇA SE VOIT PAS ?
ON COUCHE ENSEMBLE.

SLURP

A close-up illustration of a woman with long, straight blonde hair drinking from a glass. The glass is filled with a white liquid, and a large, stylized, glowing purple 'SLURP' sound effect is written over the glass. The woman's face is partially visible in profile, showing her eyes and nose. The background is a simple, slightly blurred indoor setting.

SLURP

SLURP



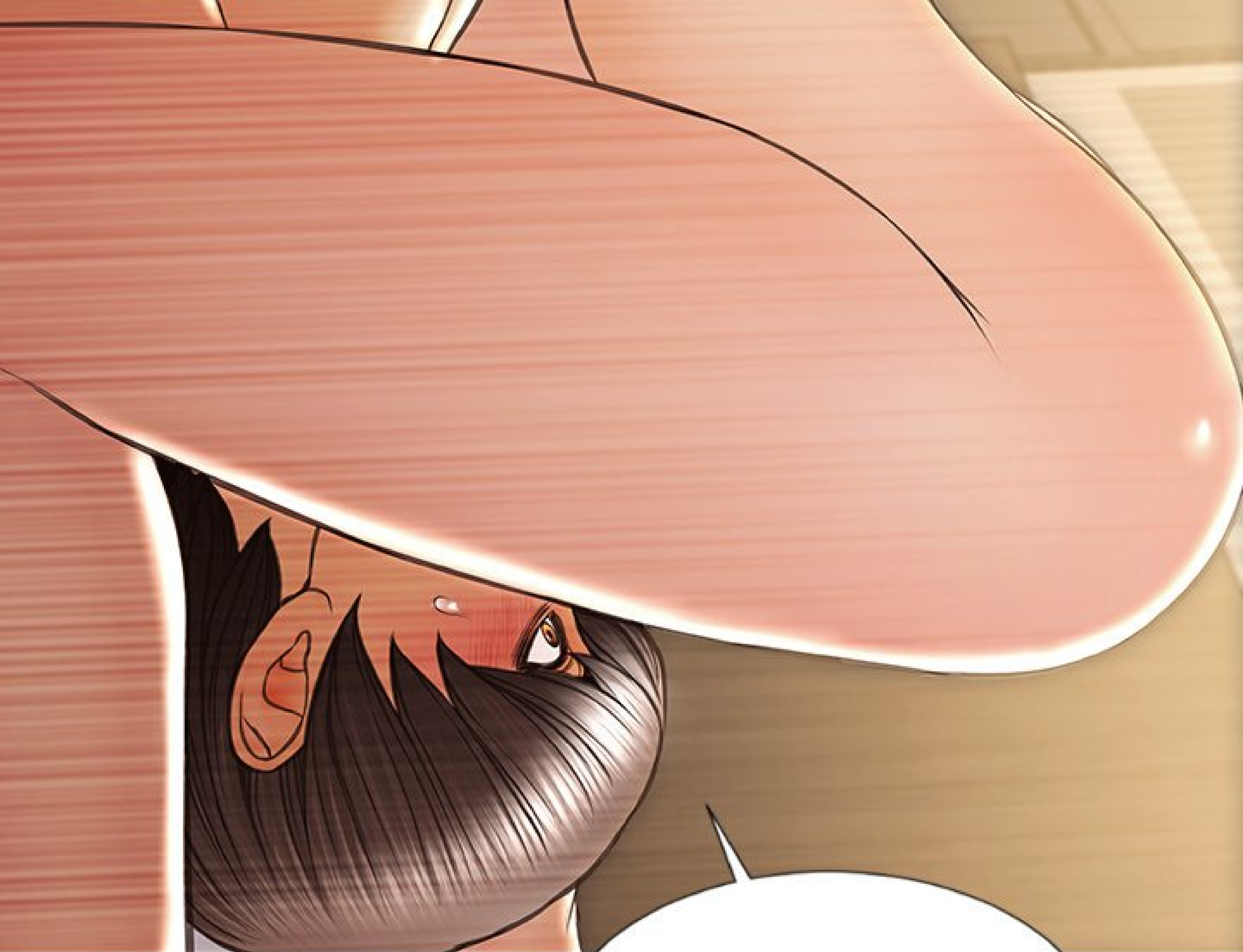

E-EXACTEMENT...
POURQUOI TU FAIS ÇA ?
ON EST JUSTE AMIS !

SLURP

TU T'EN
SOUVIENS PAS ?
TU AVAIS TROP BU,
ALORS ON A PRIS UN
TAXI POUR RENTRER
AU DORTOIR...

SLURP

SLURP

SLURP

ET TU TIEG

ET TU M'AS
BRUSQUEMENT JETÉ
SUR MOI, TU M'AS TOUCHÉ
LES SEINS PUIS TU M'AS
EMBRASSÉE...

ET TU AS DEMANDÉ
AU CHAUFFEUR DE NOUS

MENER AU MOTEL LE
PLUS PROCHE.

PLIC

PLIC





C-C'EST PAS VRAI !
MOI ? J'AI FAIT ÇA ?!

OUI. TU COMPTES
DIRE QUE TU TE SOUVIENS
DE RIEN ?

PLIC

PLIC



PLIC

PLIC

TU BANDES COMME
UN TAUREAU. TA QUELLE
VA EXPLOSER.

E-EH
BIEN... C'EST...
AHEM...

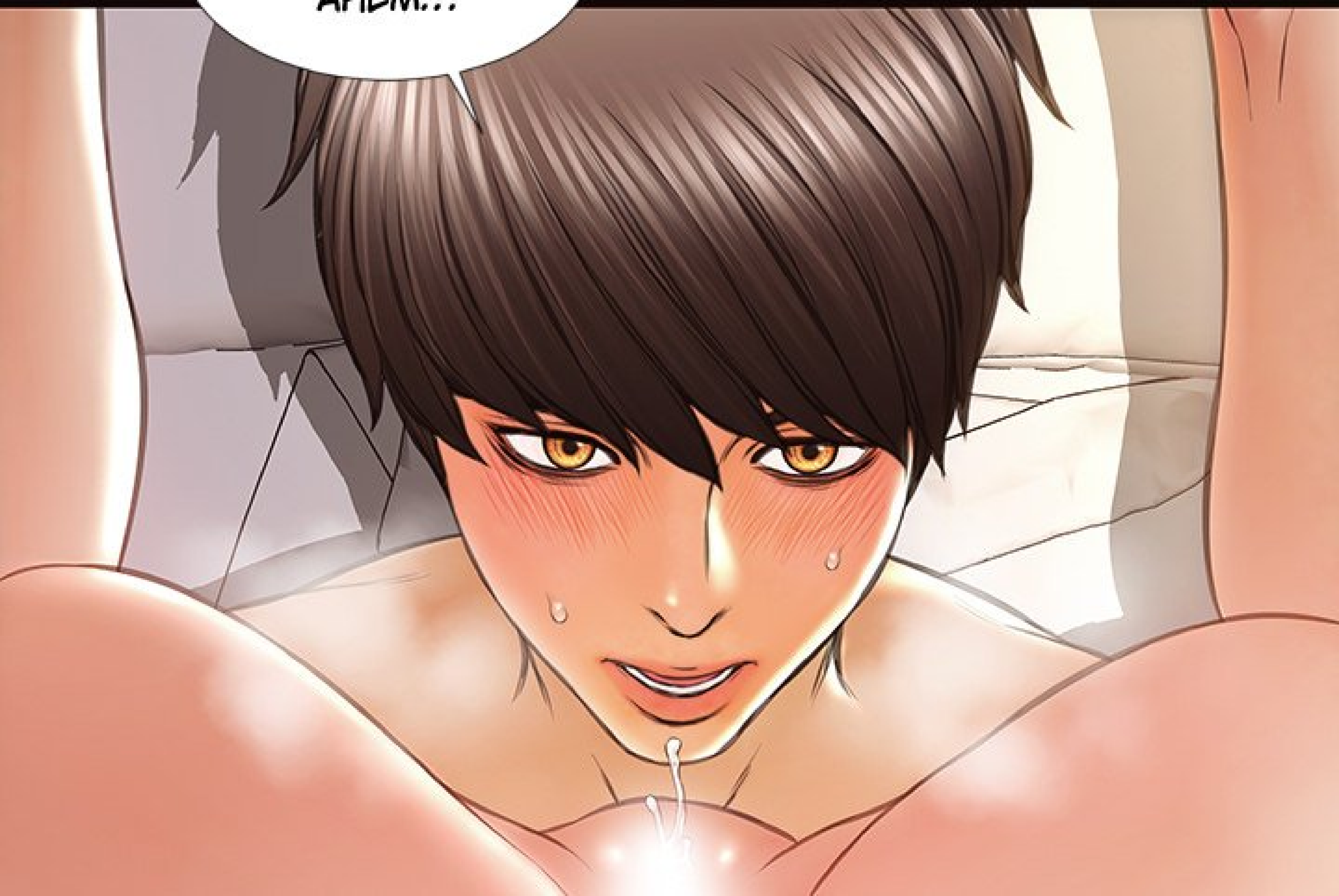



EH BIEN, TU AS
PEUT-ÊTE L'AIR D'UN
MINABLE, MAIS TU ES
PLUTÔT MIGNON...



E-EUH, MERCI POUR
LE COMPLIMENT... M-MAIS...
TU PENSES PAS QU'ON
DEVRAIT ARRÊTER ?

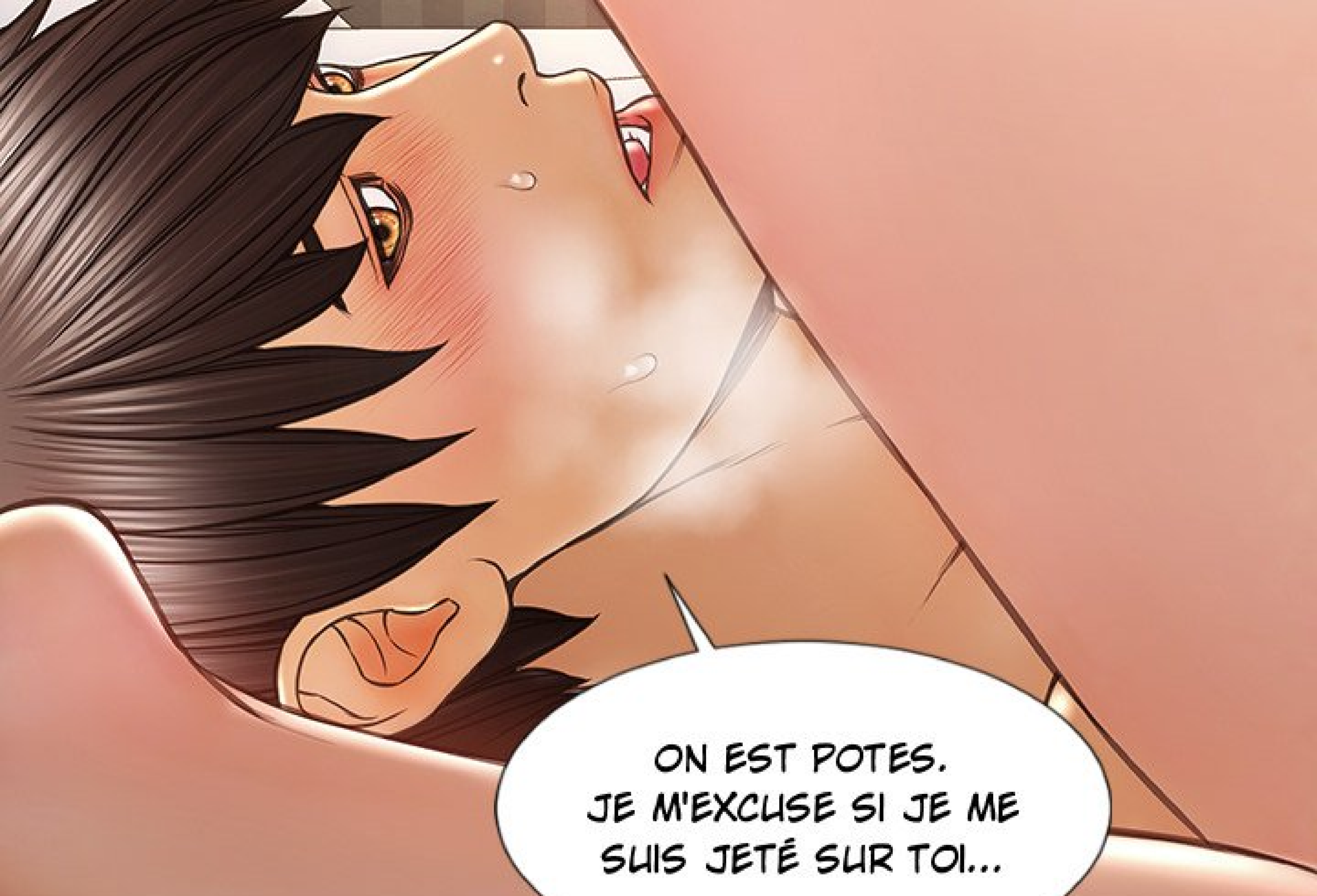

ON EST POTES.
JE M'EXCLUSE SI JE ME
SUIS JETÉ SUR TOI...



QUOI ?!

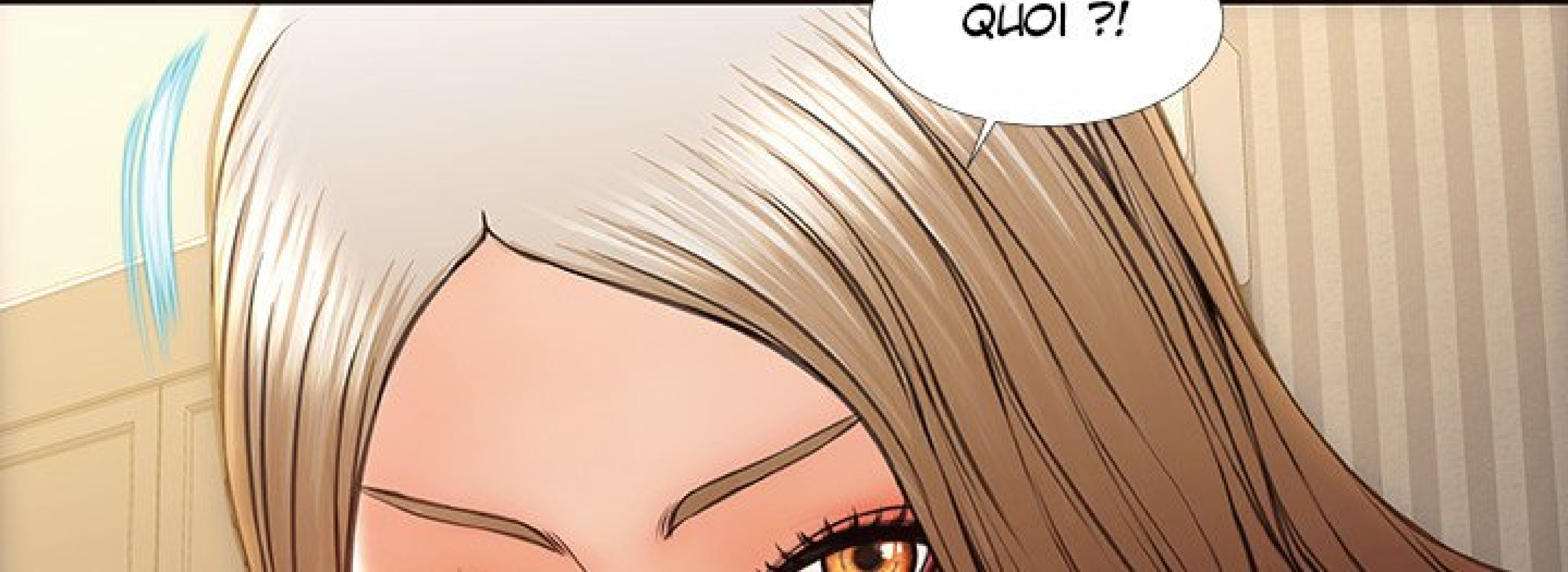



CE SERAIT PAS MIEUX SI
ON S'ARRÊTAIT MAINTENANT ?
ET PUIS, TU SAIS... C'EST POUR
CYNTHIA QUE J'EN PINCE... ET
VOUS ÊTES AMIS...



ALORS TU AURAI
PAS DÛ TE JETER SUR MOI
POUR COMMENCER.



ET...

REGARDE.



SMACK

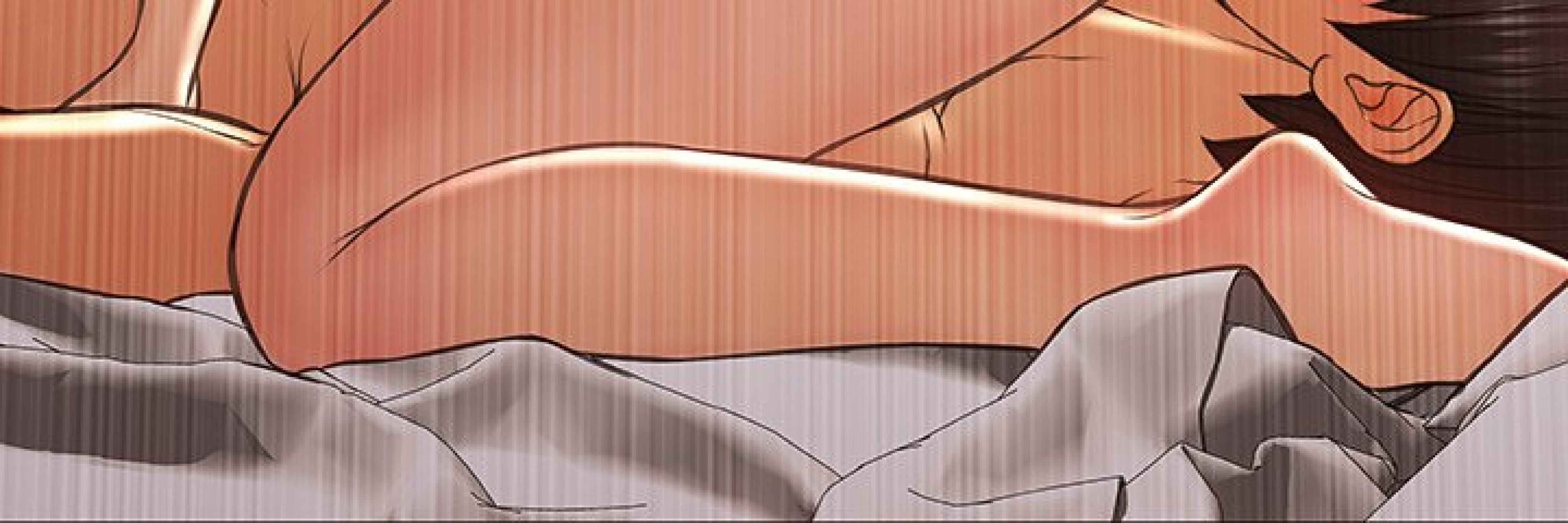

TU ME FAIS
MOILLER ET MAINTENANT,
TU VEUX ARRÊTER ?

PLIC

PLIC



HUFF... HUM...

HAA

HAA



A-ARF, JE
VOULAIS DIRE...

CAIT





ARGH !

ON EST ALLÉ
TROP LOIN... TU DOIS
ME SATISFAIRE À
PRÉSENT.





A-AAAAAH !
A-ATTENDS,
LAURA !

SSBAF

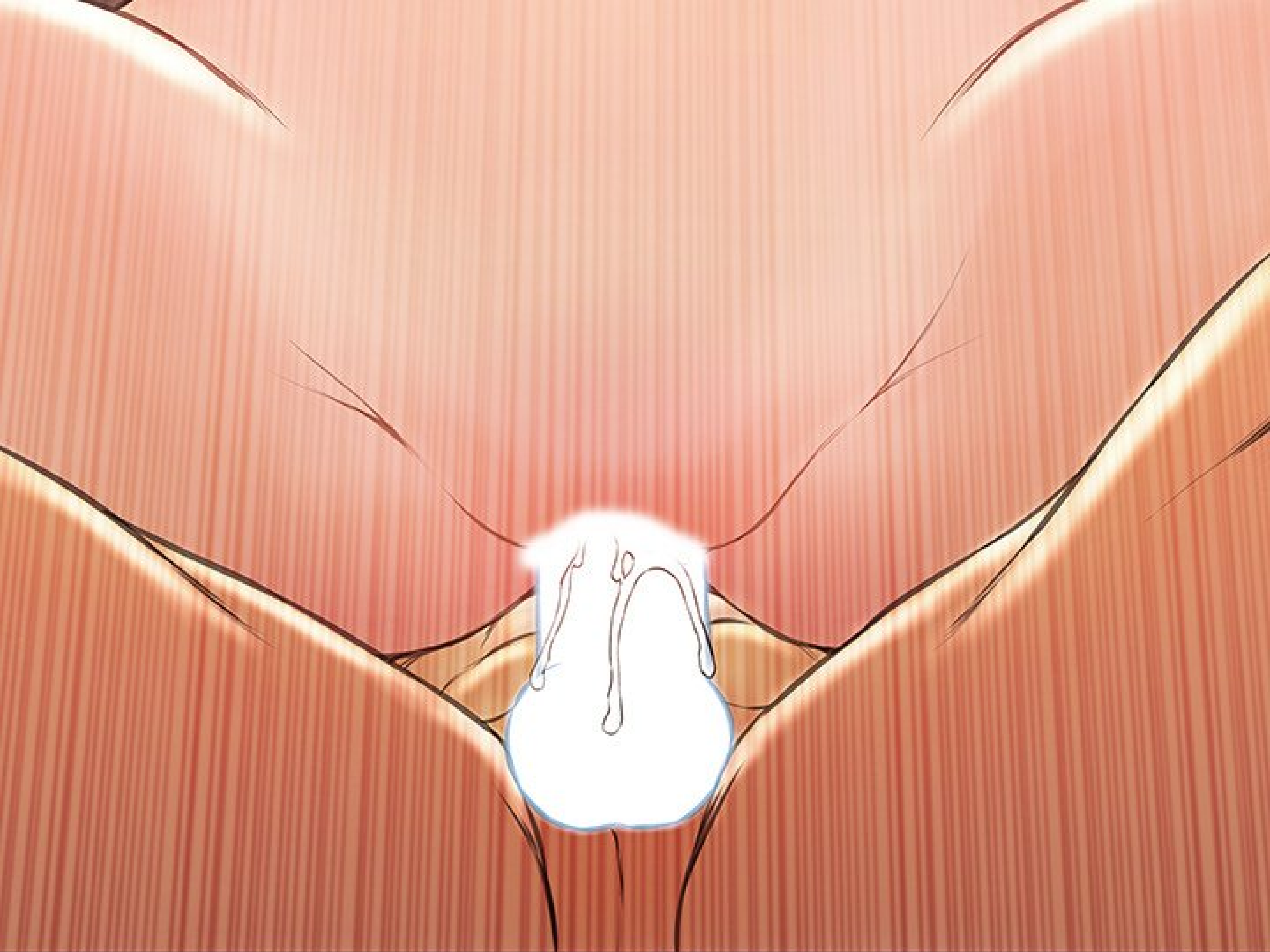

O-OH !
C'EST ENCORE MIEUX UNE
FOIS DEDANS !

BRRR

BRRR

BRRR

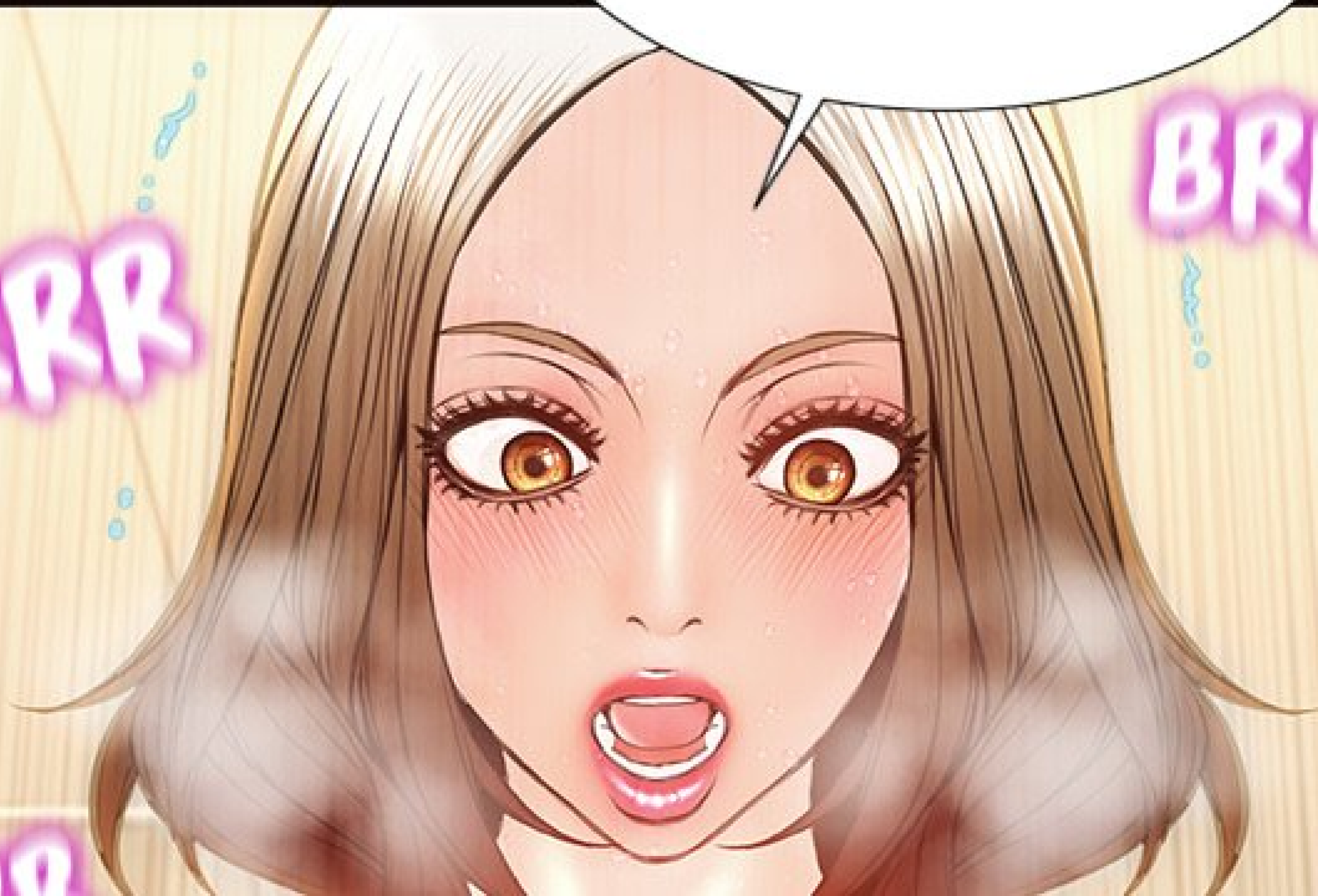



BRRR

BRRR

BRRR

BRRR

E-ELLE
EST VRAIMENT
ÉNORME !

ENORME !

DRNK

FLIT



FLIT

AAH... HAN...

C'EST QUOI, CE BORDEL ?!
POURQUOI C'EST SI
BON ?!

BRRR

BRRR

BRRR

BRRR

SBAF





SBAF

SBAF

SBAF

A-ARF !

FLIT

FLIT

FLIT

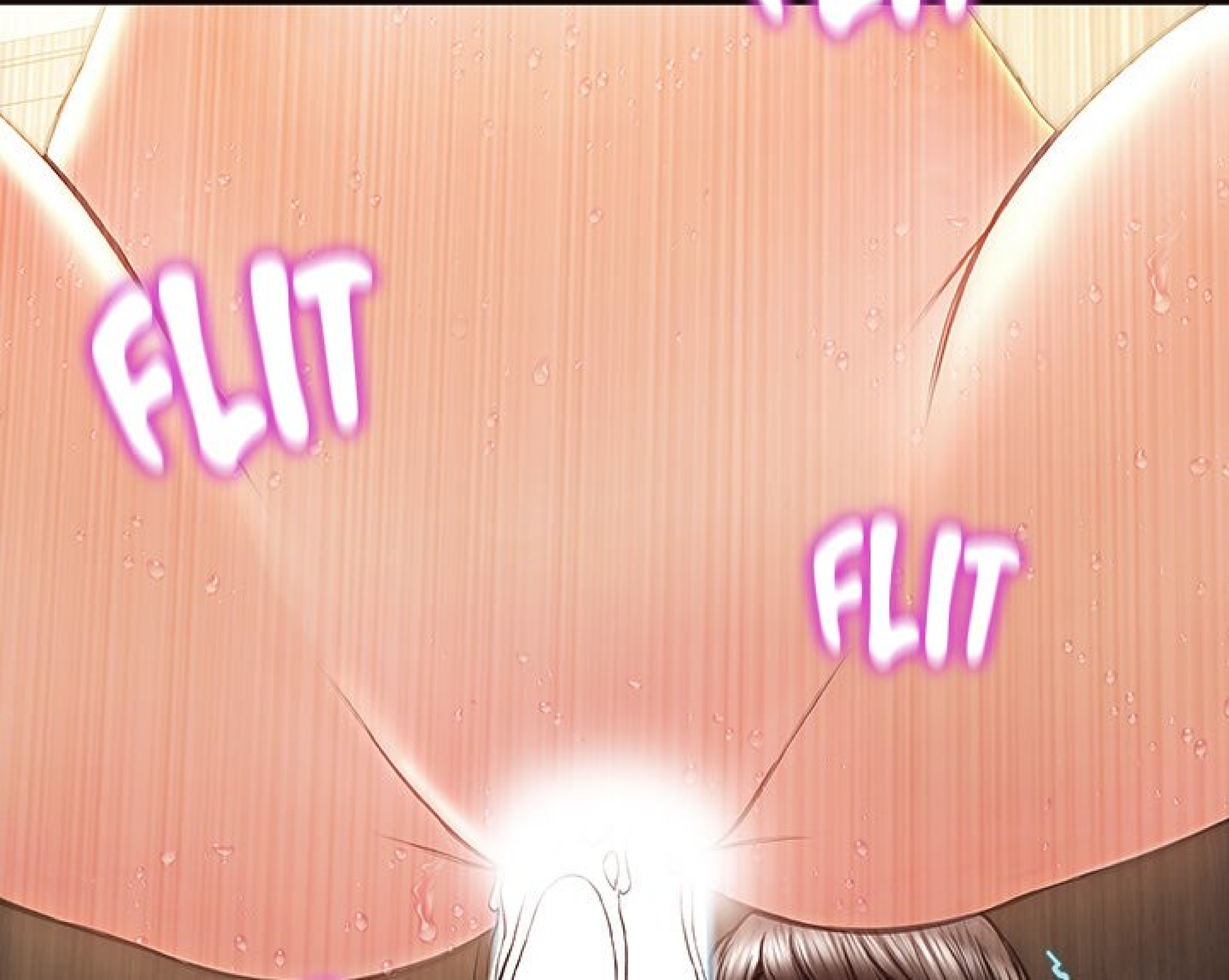



L-LAURA, ARRÊTE !
J-J'AIME VRAIMENT
CYNTHIA !

ARF... CYNTHIA
CI... CYNTHIA ÇA !
ÇA COMMENCE À
DEVENIR CHIANT...

BRRR

BRRR



ET ALORS ?!
JE PEUX PLUS M'ARRÊTER
UNE FOIS LANCÉE !

AND HIS LANCEL.

FLIT

FLIT





FLIT

FLIT

SI TU ME
SATISFAIS PAS ET QUE
TU ARRÊTES...



BRRR

BRRR

BRRR



J'IRAI RACONTER À
CYNTHIA CE QU'IL S'EST
PASSÉ ENTRE NOUS
CE SOIR.

FLIT

FLIT

Ha



HAA

AH...

AH...

BRRR

SI TU VEUX
PAS AVOIR D'ENNUIS,
CONCENTRE-TOI SUR
CE QU'ON FAIT.

BRRR



BRRR

BRRR

TU DOIS ME
SATISFAIRE...
D'ACCORD ?

SMACK

SMACK



SMACK

ET NE PENSE
PAS QUE CE SERA LA
SELLE FOIS !



SI TU
COMPRENDS,
FAIS-LE BIEN.

HAA

HAA



ALLEZ, AVANT
QUE JE M'ÉNERVE
VRAIMENT...

D-D'ACCORD...

SLURP

SLURP



SLURRY

BORDEL...!
COMMENT UN TYPE AVEC
UNE QUELLE AUSSI ÉNORME
PEUT ÊTRE AUSSI MALVAIS
AU PIED ?



SLURP

SLURP

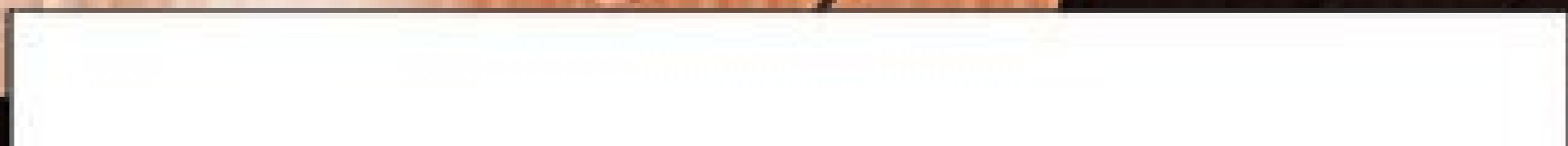

IL S'APPLIQUE
PAS PARCE QUE JE
SUIS PAS CYNTHIA ?

HÉ, APPLIQUE-TOI !
TU PEUX PAS LES LÉCHER
CORRECTEMENT ?

FLUT



FLIT

FLIT

OH... J-JE

FAIS DE MON
MIEUX...

J-J'AVAIS ENCORE
JAMAIS LÊCHÉ LES SEINS
D'UNE FILLE...



SLURP

QUOI ?!
T-TU ES PUCEAU ?!

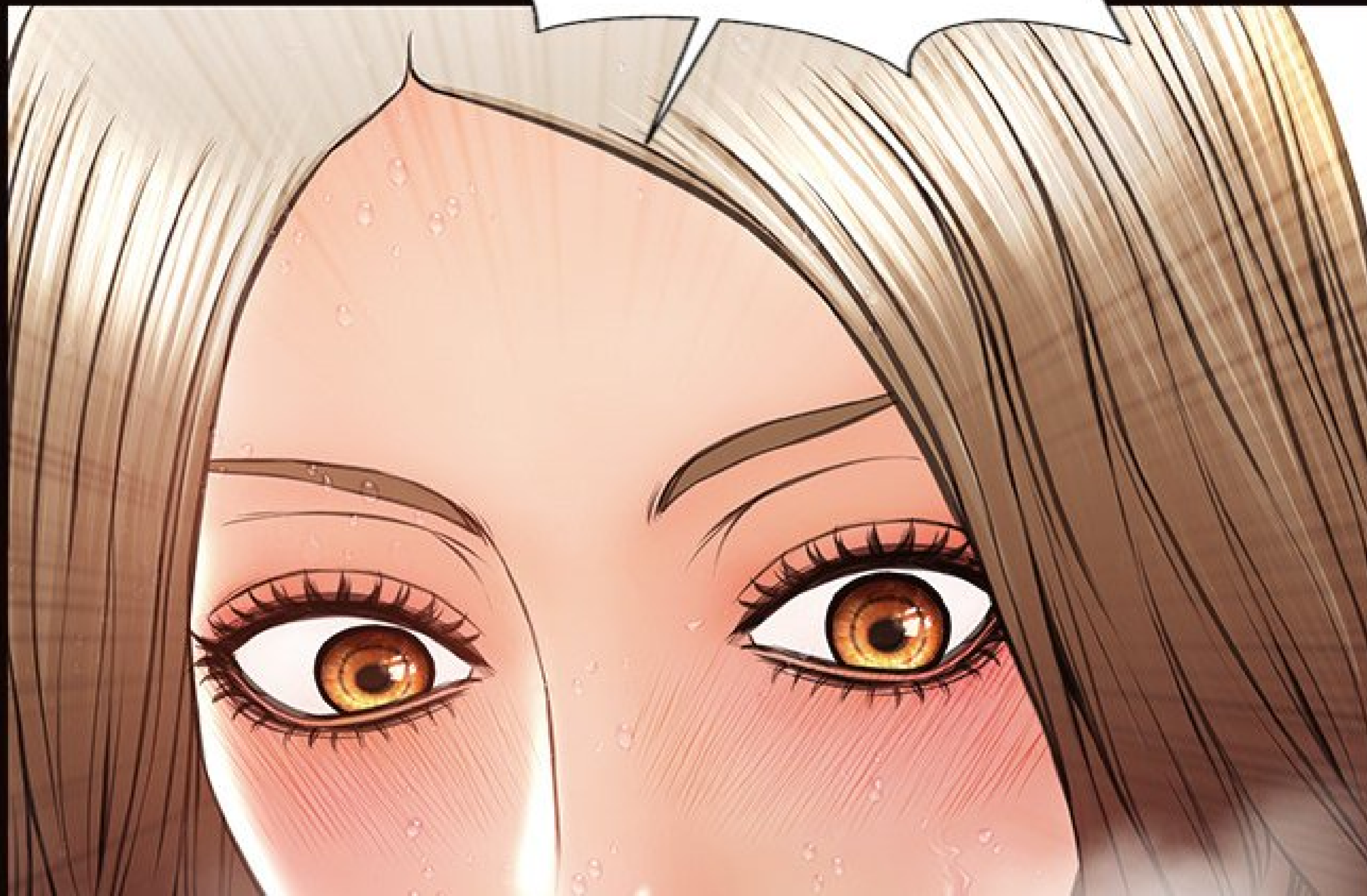

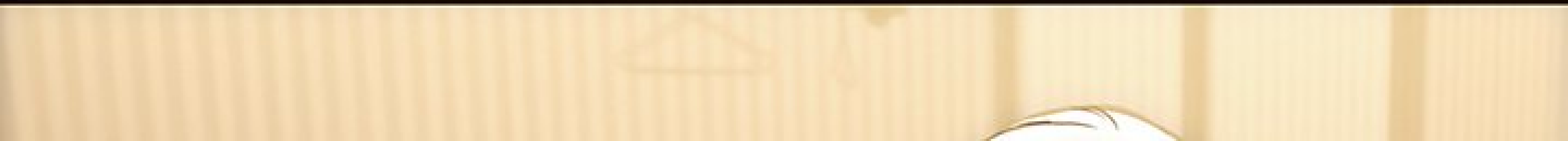



O-Ouais...
ET ALORS ?



TU AS UNE BELLE
GUELLE ET TU N'AS
JAMAIS ÉTÉ AVEC UNE
FEMME ? C'EST
BIZARRE !

HÉHÉ... LE FAIT

DE COUCHER AVEC CE
PUCEAU AVANT CYNTHIA
ME FAIT DU BIEN...

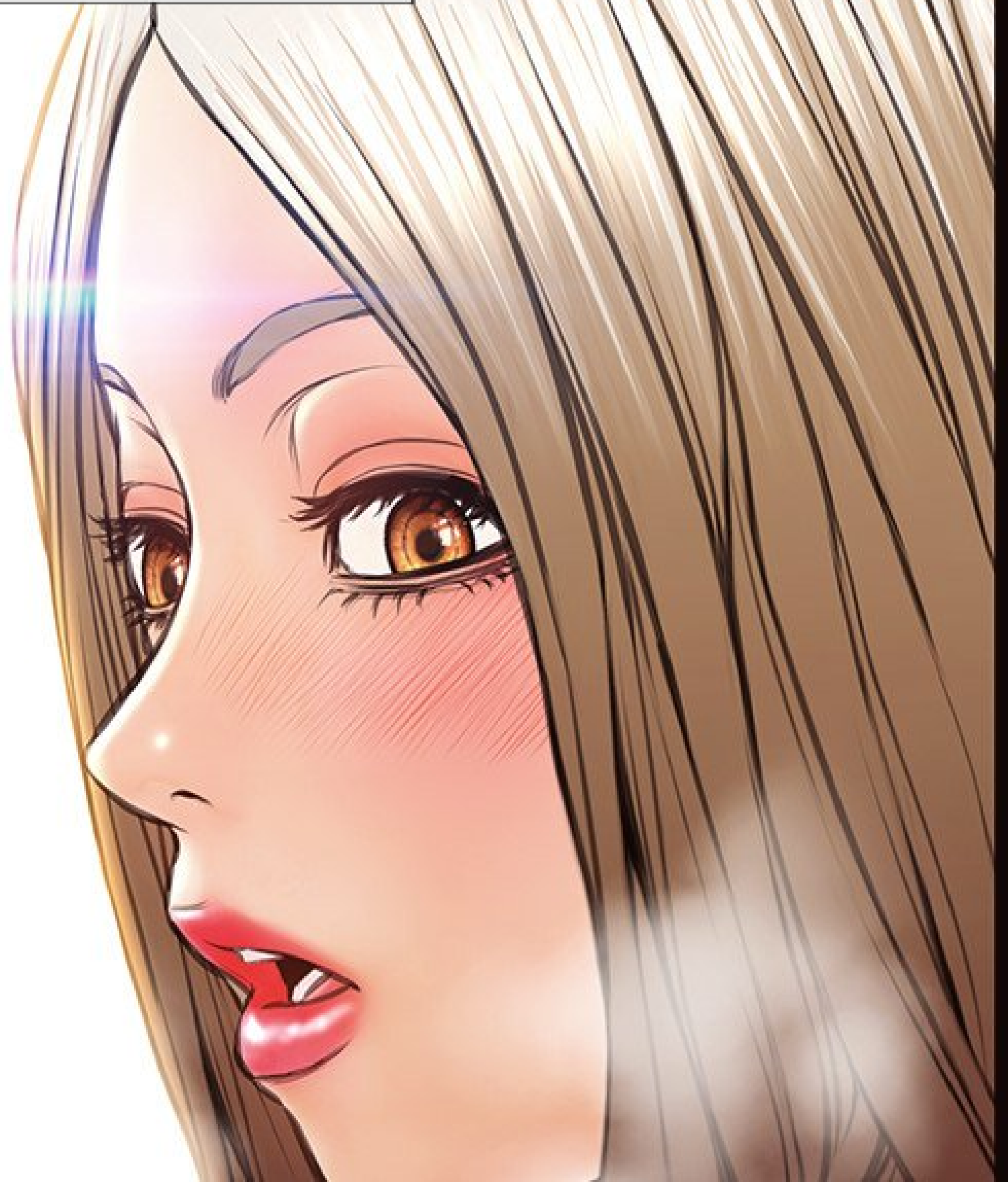

MAINTENANT, JE
VELIX VRAIMENT PAS QUE
TANNER FINISSE AVEC
CYNTHIA.



D'ACCORD...
POUR COMMENCER,
CARESSE LE TÊTON AVEC
TA LANGUE ET LÈCHE-LE
DOLCEMENT.

FAIS-LE
DOLCEMENT ET
GENTIMENT...



PAS COMME UN
BONBON.

er...

SLURP

SLURP

SLURP

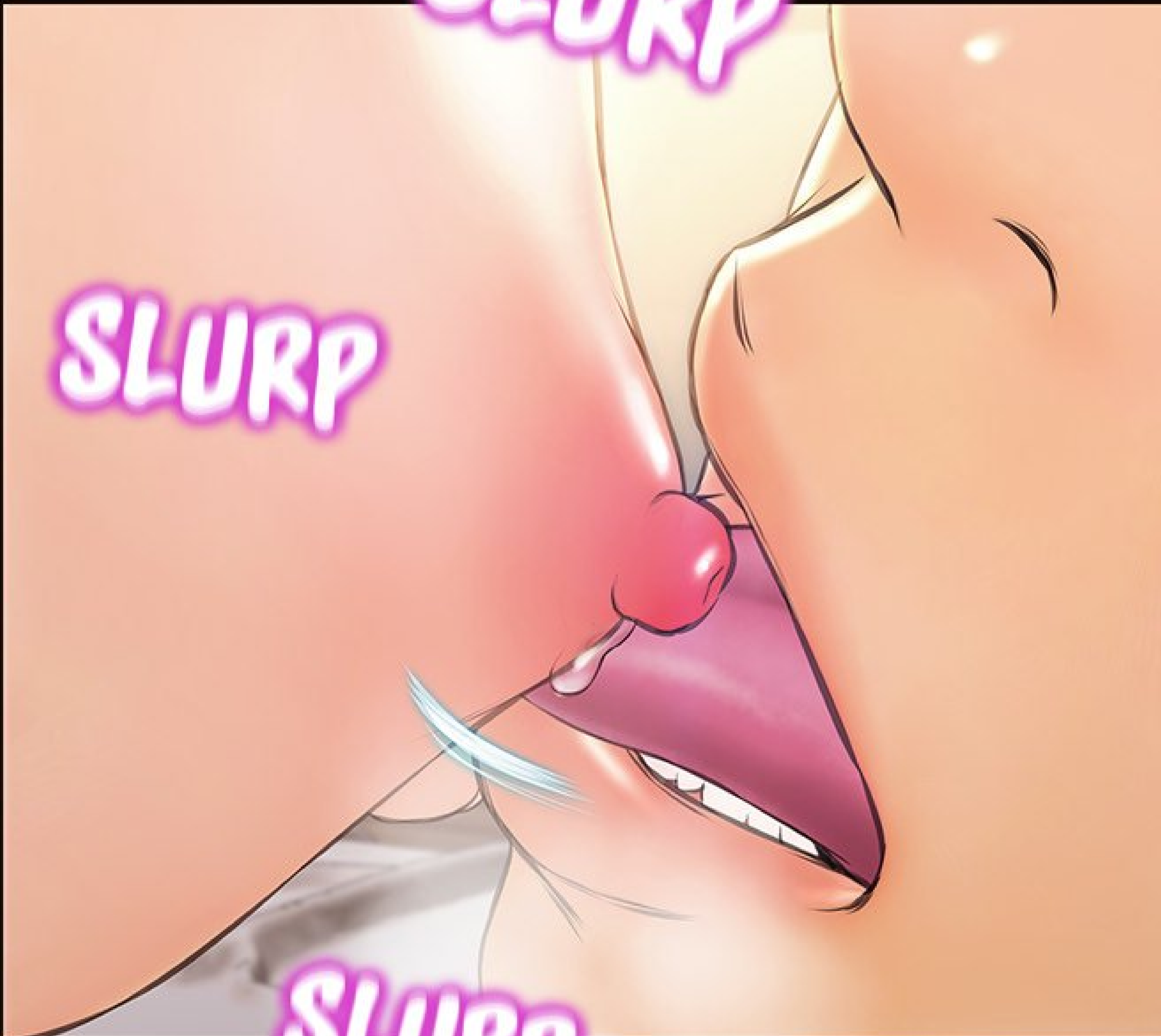

SLURP





SLURP

SLURP

BRRR

AAH... B-BIEN...
TU APPRENDS VITE.
AH... C'EST TROP
BON...

BRRR

BRRR

BRRR

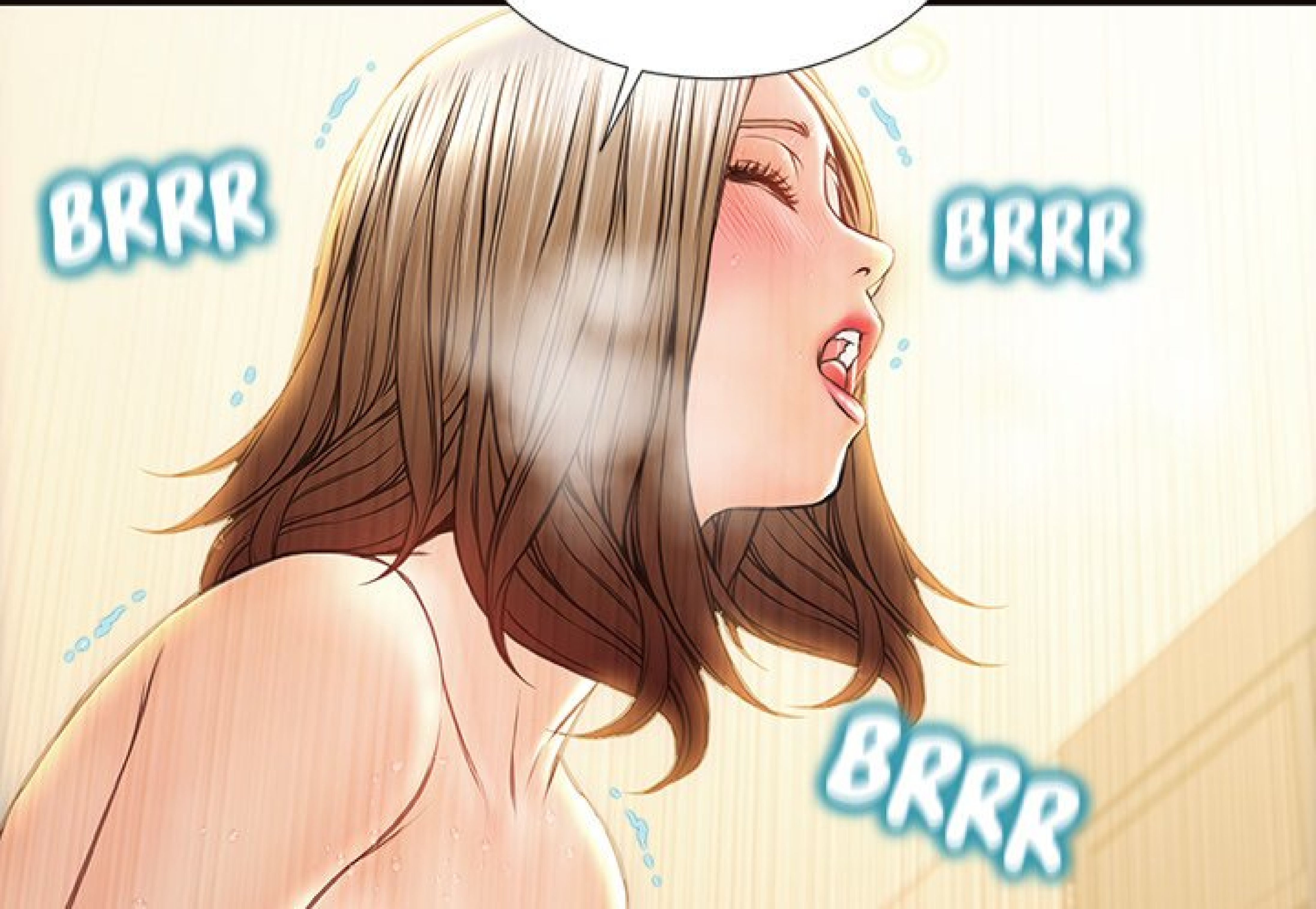



SLURP

SLURP

HAA... HAN...
AAAAH !

FLIT

FLIT



FLIT

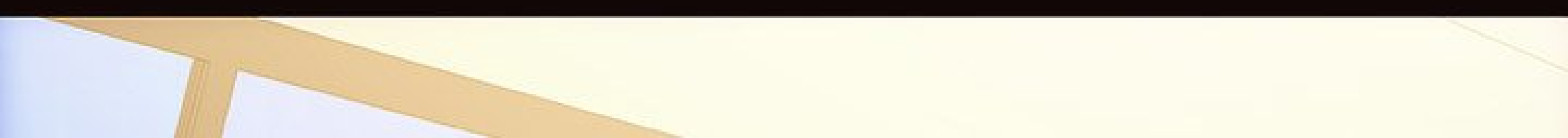

AAAAH !
C'EST TROP BON !
GÉNIAL !

SMACK

SMACK

SMACK

SMACK





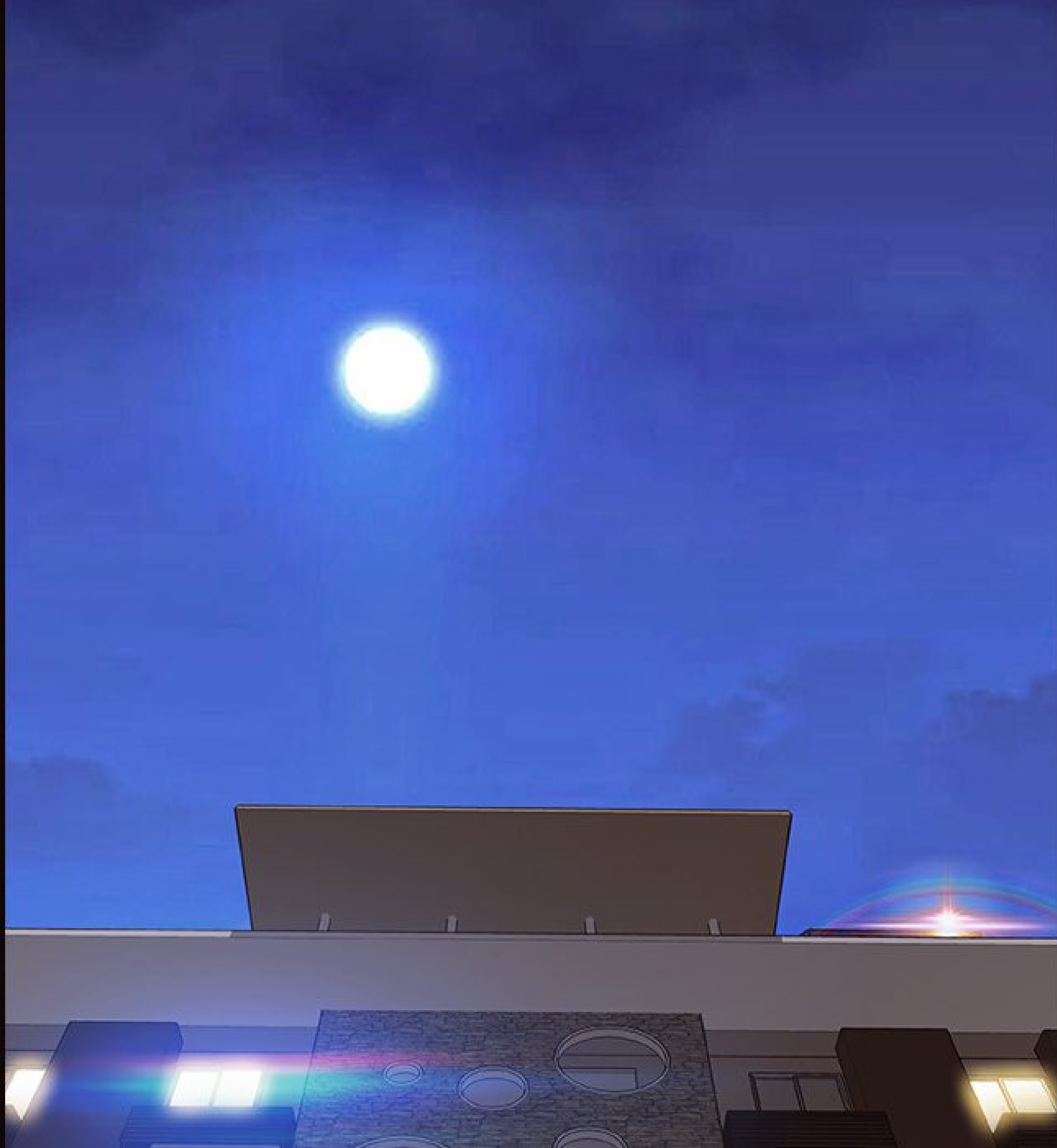

A stylized illustration of a building facade at night. The building has a textured, stone-like wall with several circular windows, some of which are illuminated from within. A prominent neon sign is mounted on the facade, reading "LEO motel". The word "LEO" is in a bright, glowing blue font, while "motel" is in a vibrant red font. The sign is set against a dark background, and the overall scene is lit with a cool blue light, suggesting a nighttime setting. The building's architecture features rectangular columns and decorative elements around the windows.

LEO motel





C-CE TYPE EST
VRAIMENT BON... JE
COMPTE PAS LE LAISSER
S'EN TIRER APRÈS
CE SOIR...



BRRR

BRRR

PLIC

PLIC



ET IL EST HORS
DE QUESTION QUE
CYNTHIA ME LE
PRENNE...

AH...
SÉRIEUX... JE SUIS
UN ABRUTI...

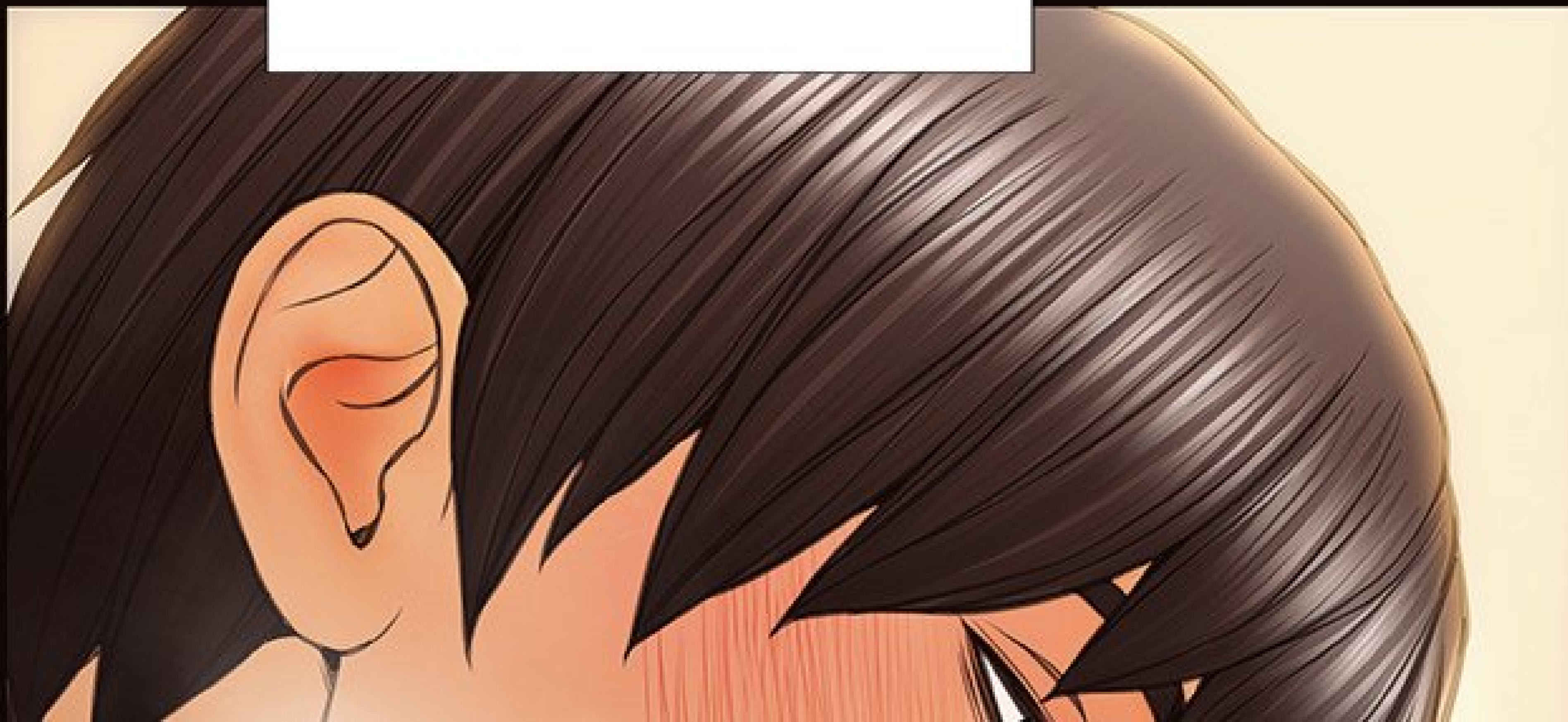

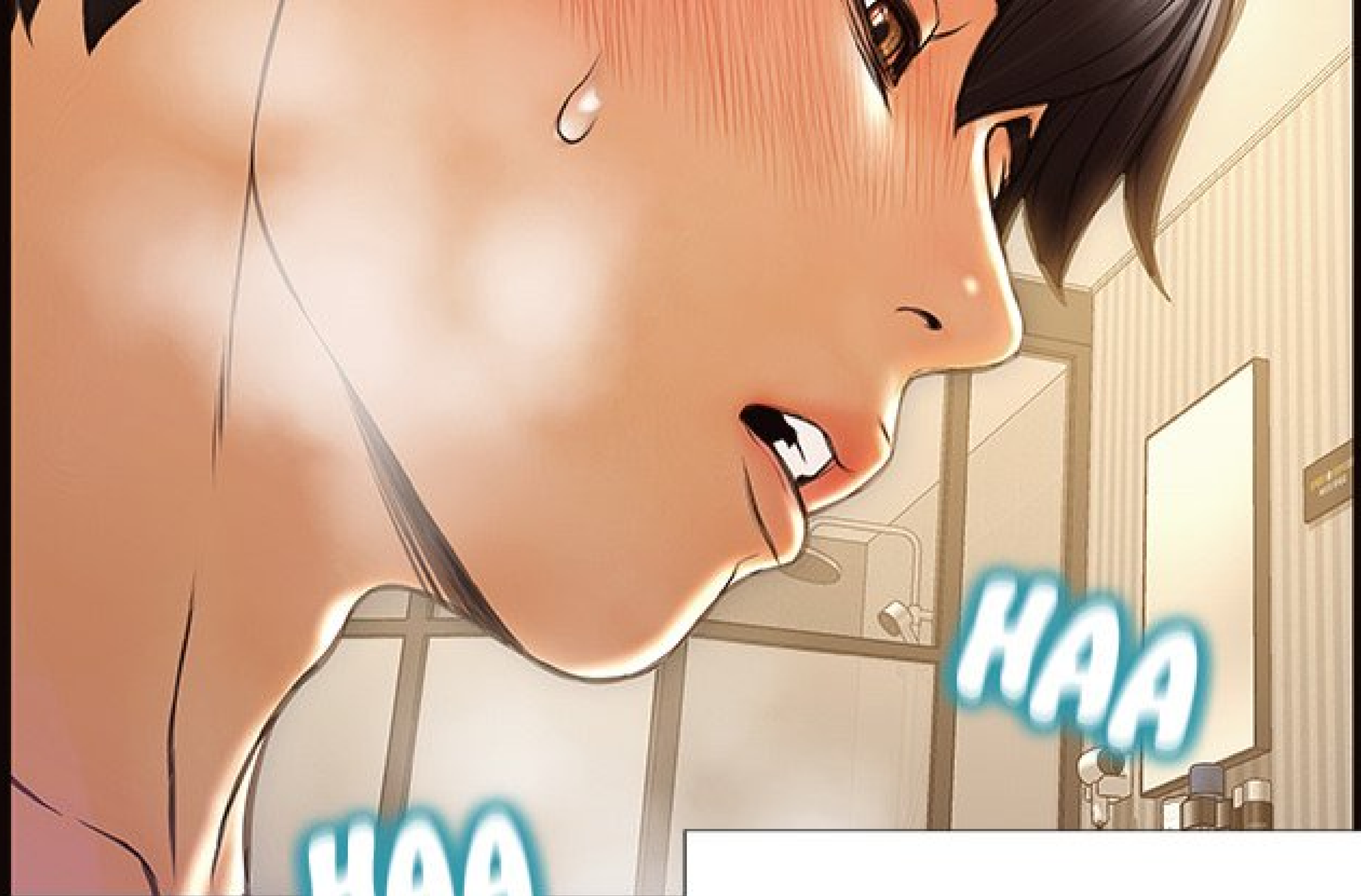

HAA

HAA

QU'EST-CE QUE
JE FAIS ICI, BORDEL ?
C'EST... CYNTHIA QUE
J'AIME...

VU QUE CYNTHIA
A ROMPU AVEC SON MEC,
J'AI MA CHANCE...



POP

TU FAIS QUOI ?!
METS-LA-MOI...

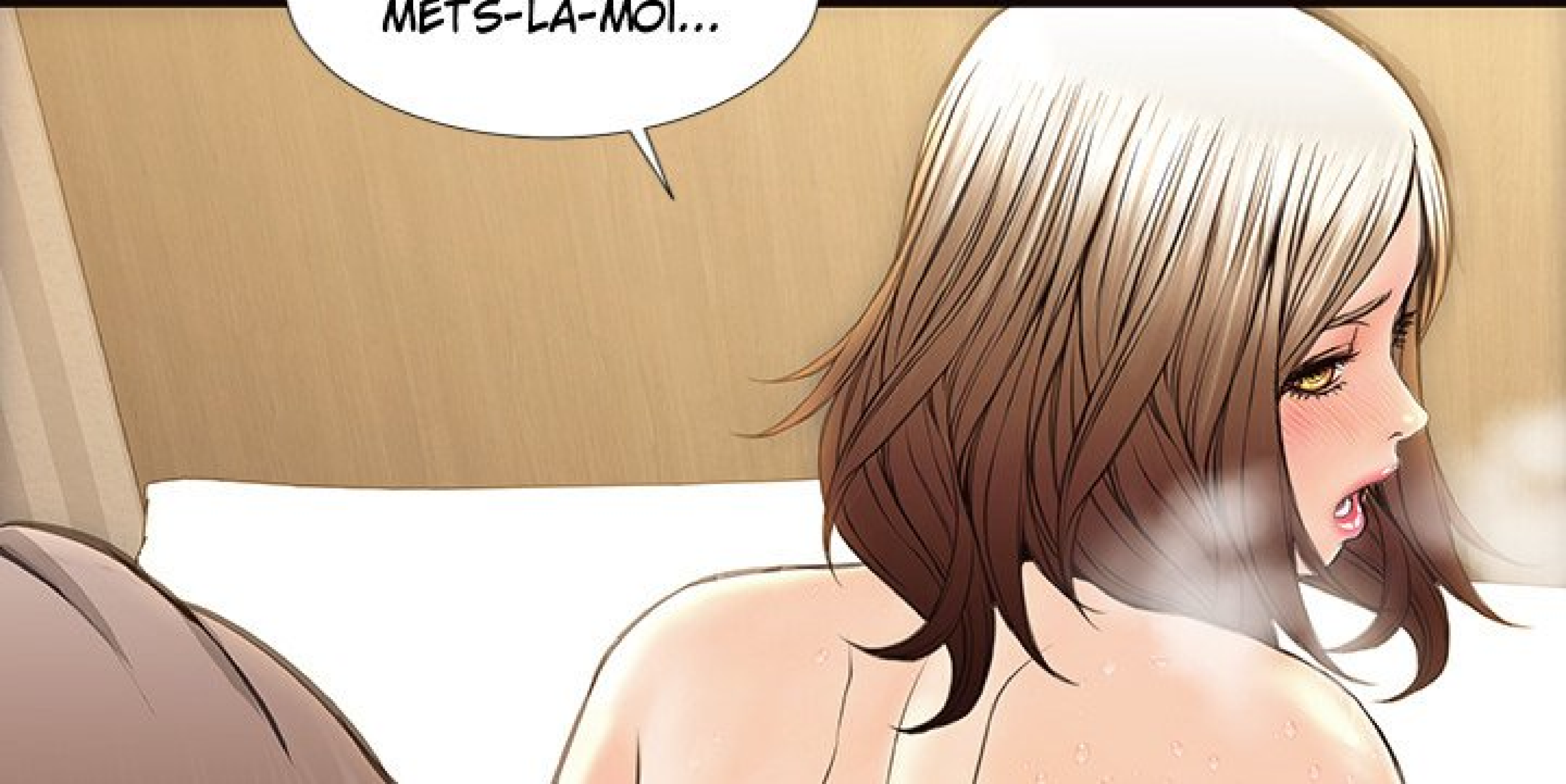



D-D'ACCORD...

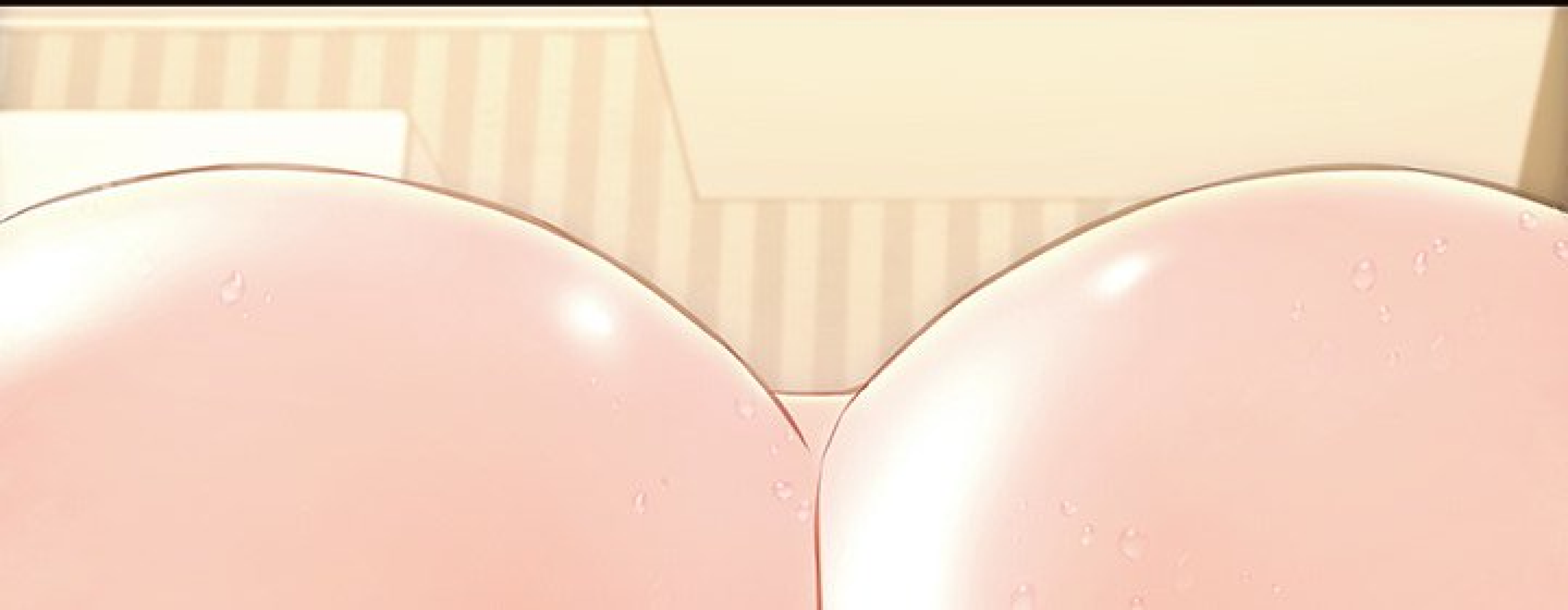

FLIT



FULL





HAAAAN !



AAH

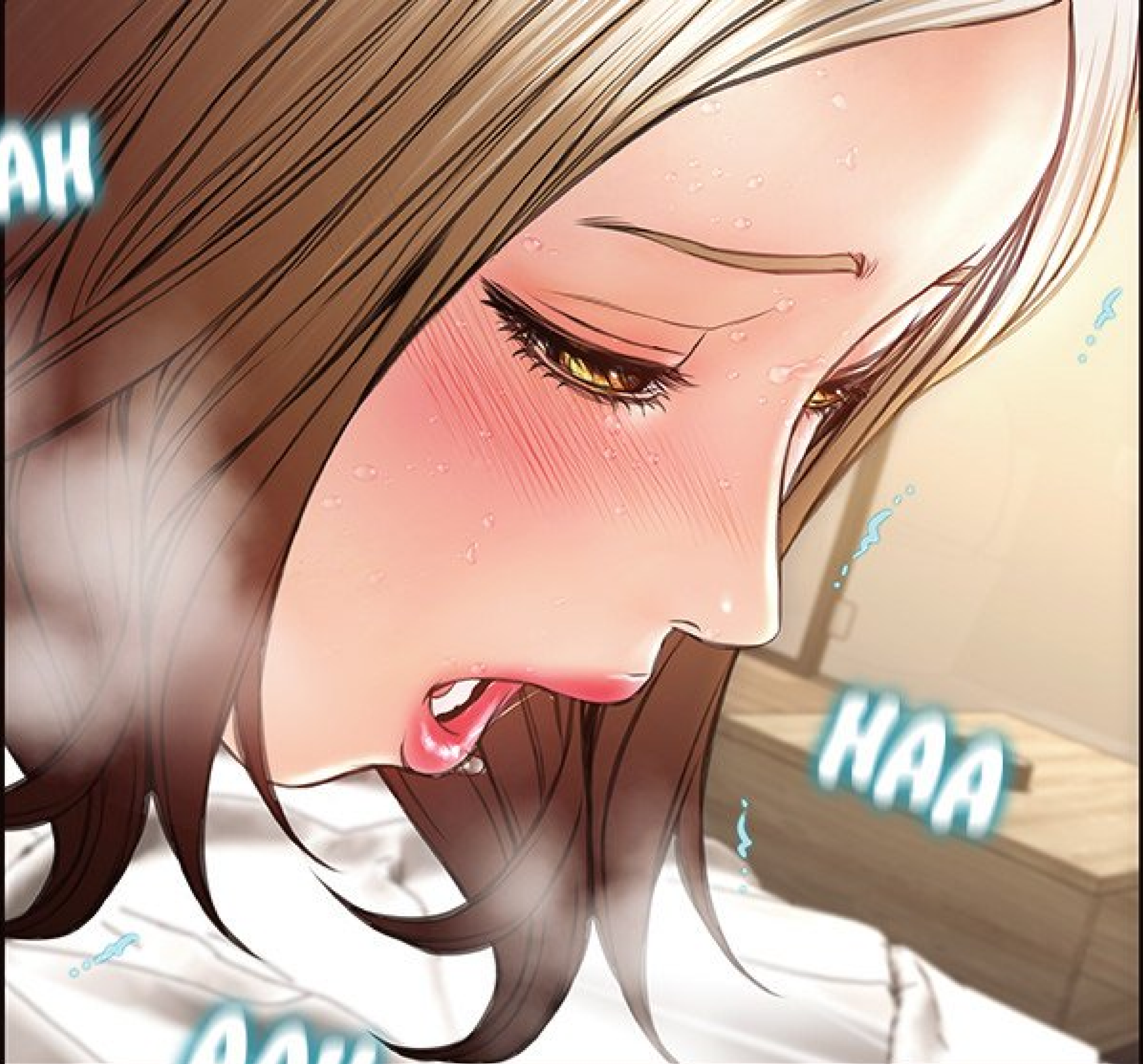

HAA

AAH

ARF... AH...
HAA... C-C'EST
TROP BON...

BRR

BRR

BRR

BRR

COAF

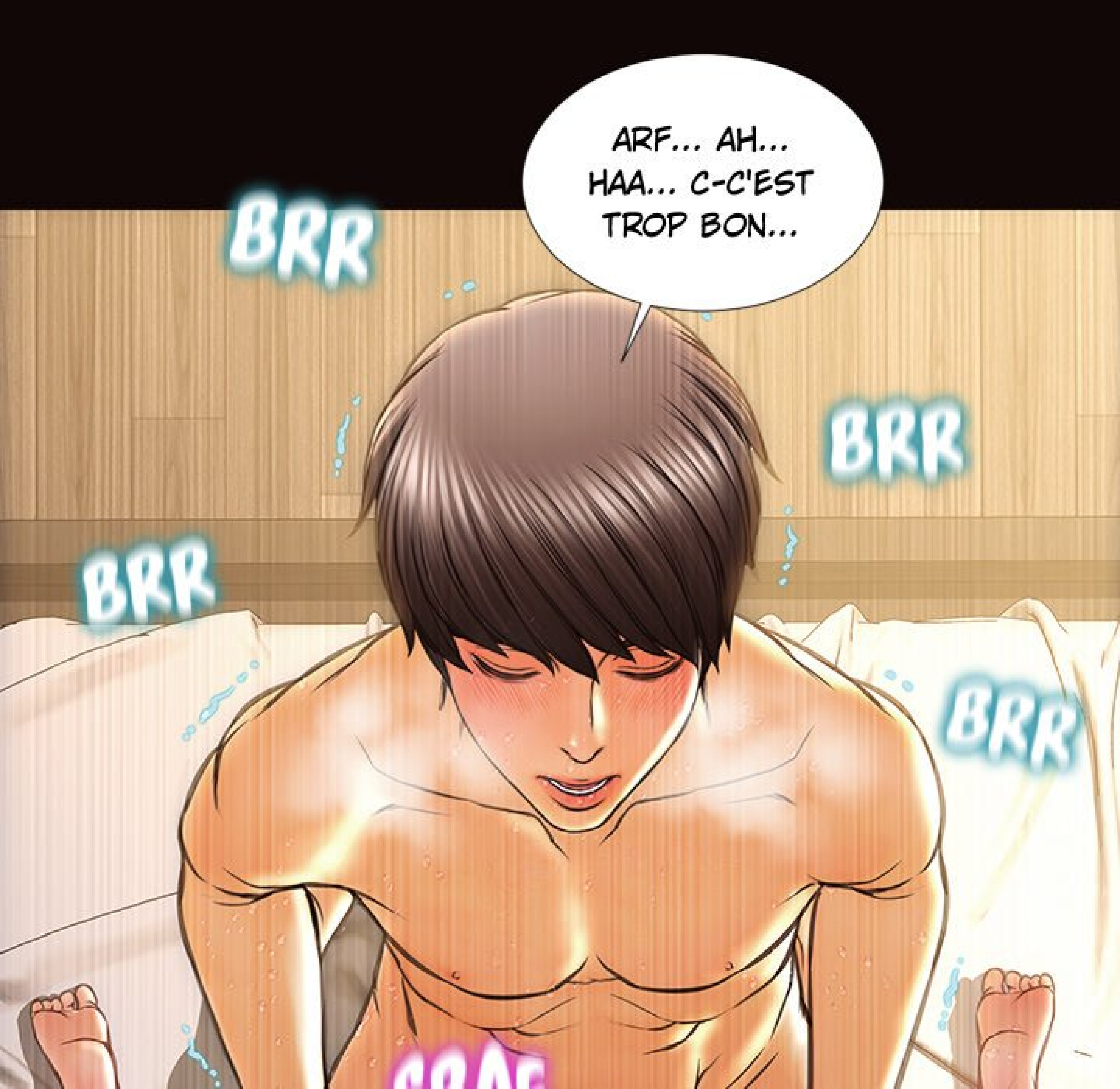



SBHF

SBAF

SBAF

SBAF

BRR

BRR

BRR

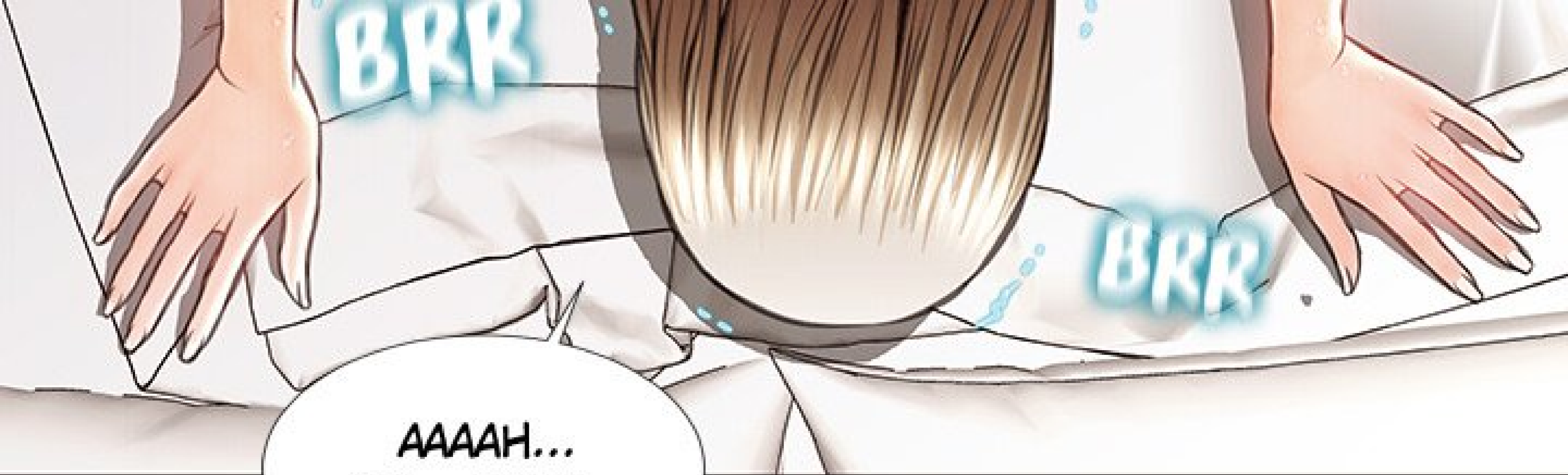

AAAAH...
AH... HAAN...

AAAH... AH !
C'EST TROP BON !
T-TU ME RENDS
DINGUE !

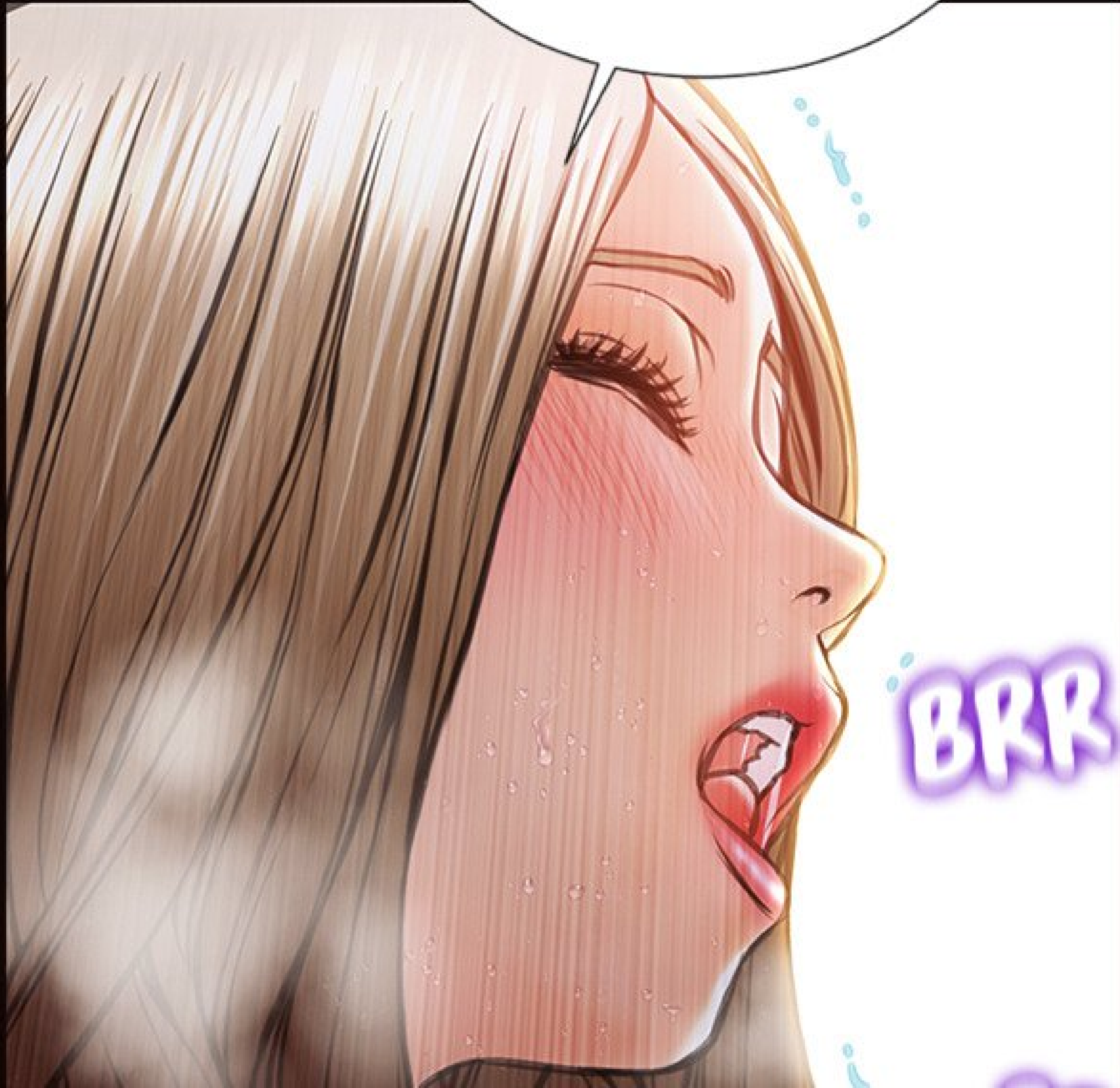



BRR

AH... ALORS...
C'EST AUSSI BON QUE
ÇA LE SEXE...



AH... AAAH ! JE
VAIS JOUIR !

SMACK
SMACK



SMACK



SBAF

SBAF

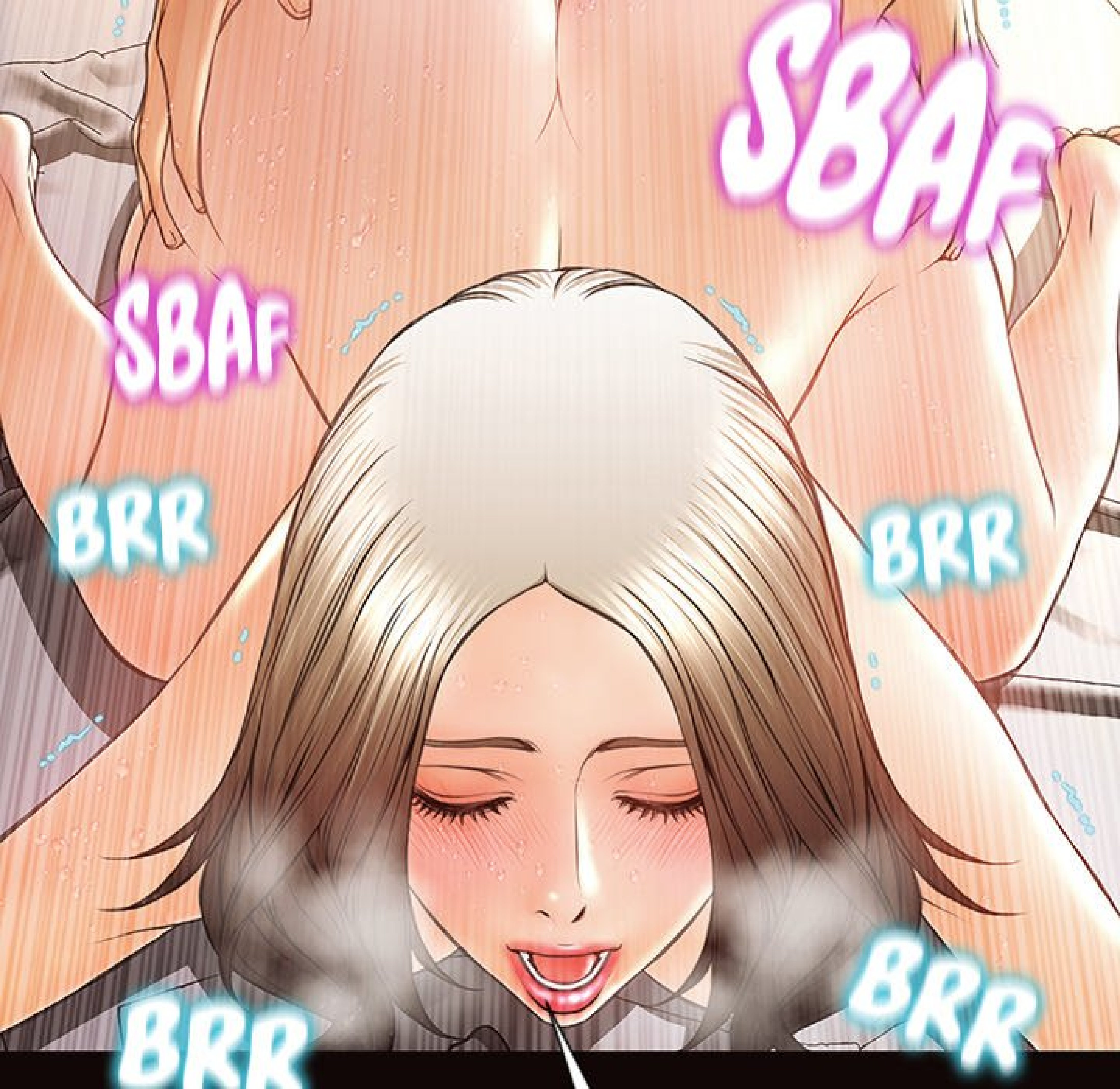

SBAF

SBAF

BRR

BRR

BRR

BRR

J-JE JOUIS,
TANNER ! TU DEVRAIS
GICLER, TOI AUSSI ! JE
TE LAISSERAI PAS PARTIR
TANT QUE TU N'AURAS
PAS GICLÉ !

AH BÉ ! SE PENSE

A-AKF ! JE PENSE
QUE JE VAIS GICLER,
LAURA !

BRRR

BRRR

AAAH

HAA



BRRR

BRRR

**G-GICLE EN MOI !
C'EST SANS DANGER !
HAAAN !**

A close-up illustration of a character's face, focusing on their eyes and hair. The character has long, dark brown hair with a side-swept fringe. Their eyes are a striking golden-yellow color, looking slightly downwards and to the right. The skin is a light, warm tone. A white speech bubble with a jagged, starburst-like border is positioned above the character's head, containing the text "A-ARF ! J-JE VAIS GICLER !". The background is a solid black. There are some blue, wavy lines and small circles near the character's face, possibly representing sweat or tears.

A-ARF ! J-JE
VAIS GICLER !

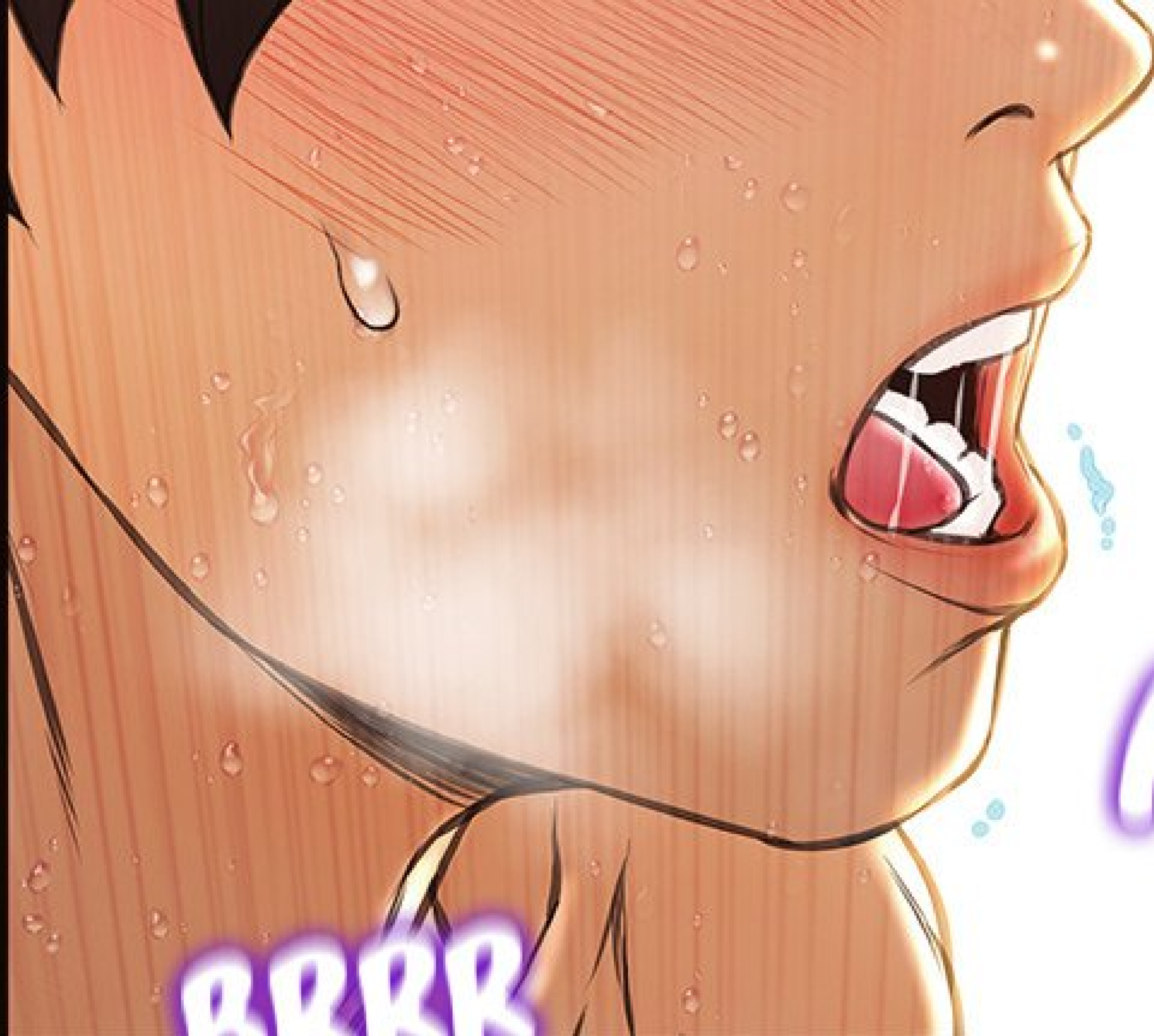

BRRR

AHHH

BRRR

SPLURT

SPLURT

FLIT

FLIT





AAH... C-C'EST
TROP BON ! JE LAISSERAI
JAMAIS CYNTHIA L'AVOIR...
JAMAIS...

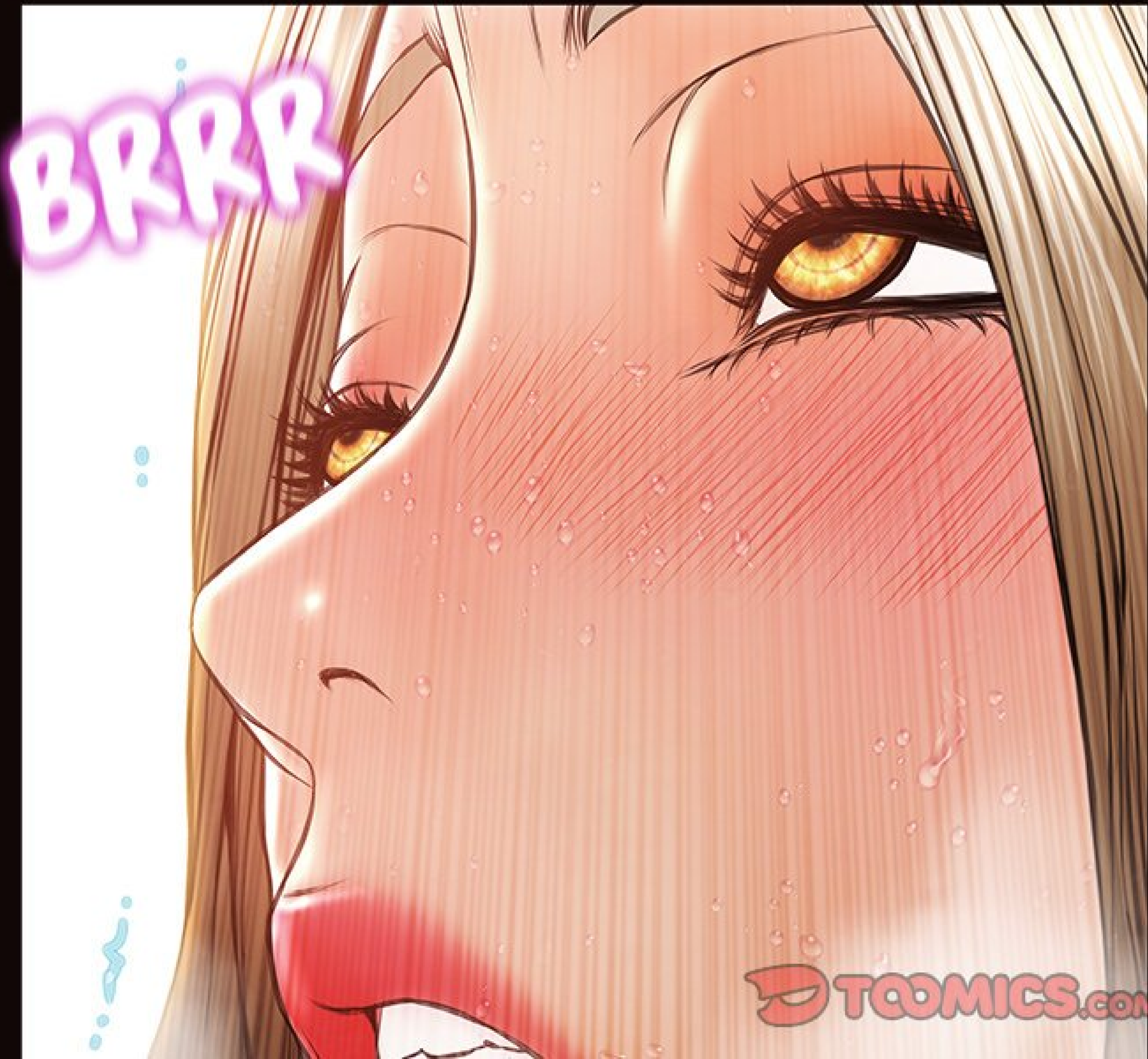



À SUIVRE...