NEXT

GOSSIP

L'AMIE DE MA COPINE

TOOMICS.COM

ÇA S'EST PASSÉ IL Y A DEUX ANS.

JE VENAIS DE FINIR MES ÉTUDES À L'ÉTRANGER...

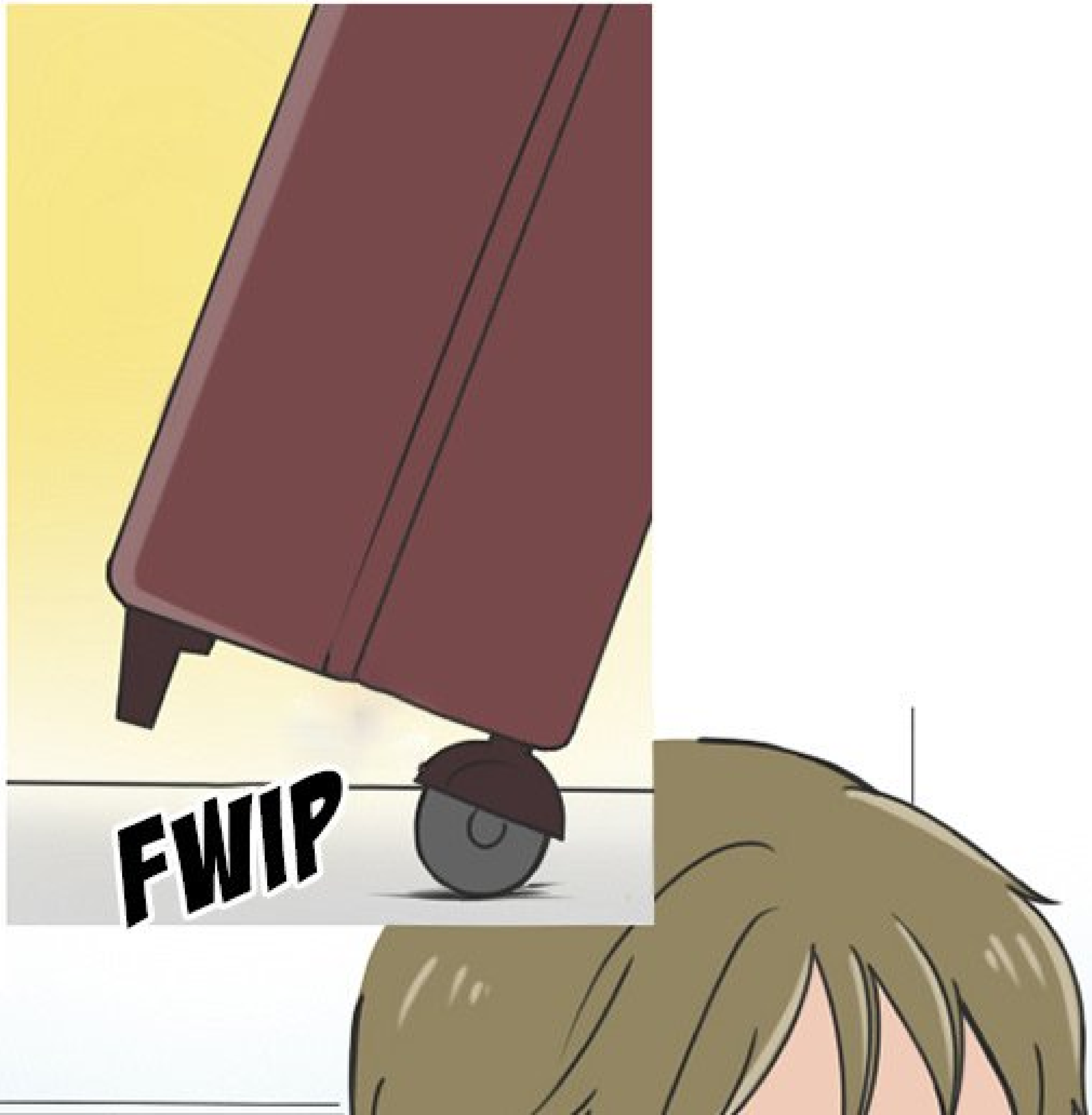
FWIP

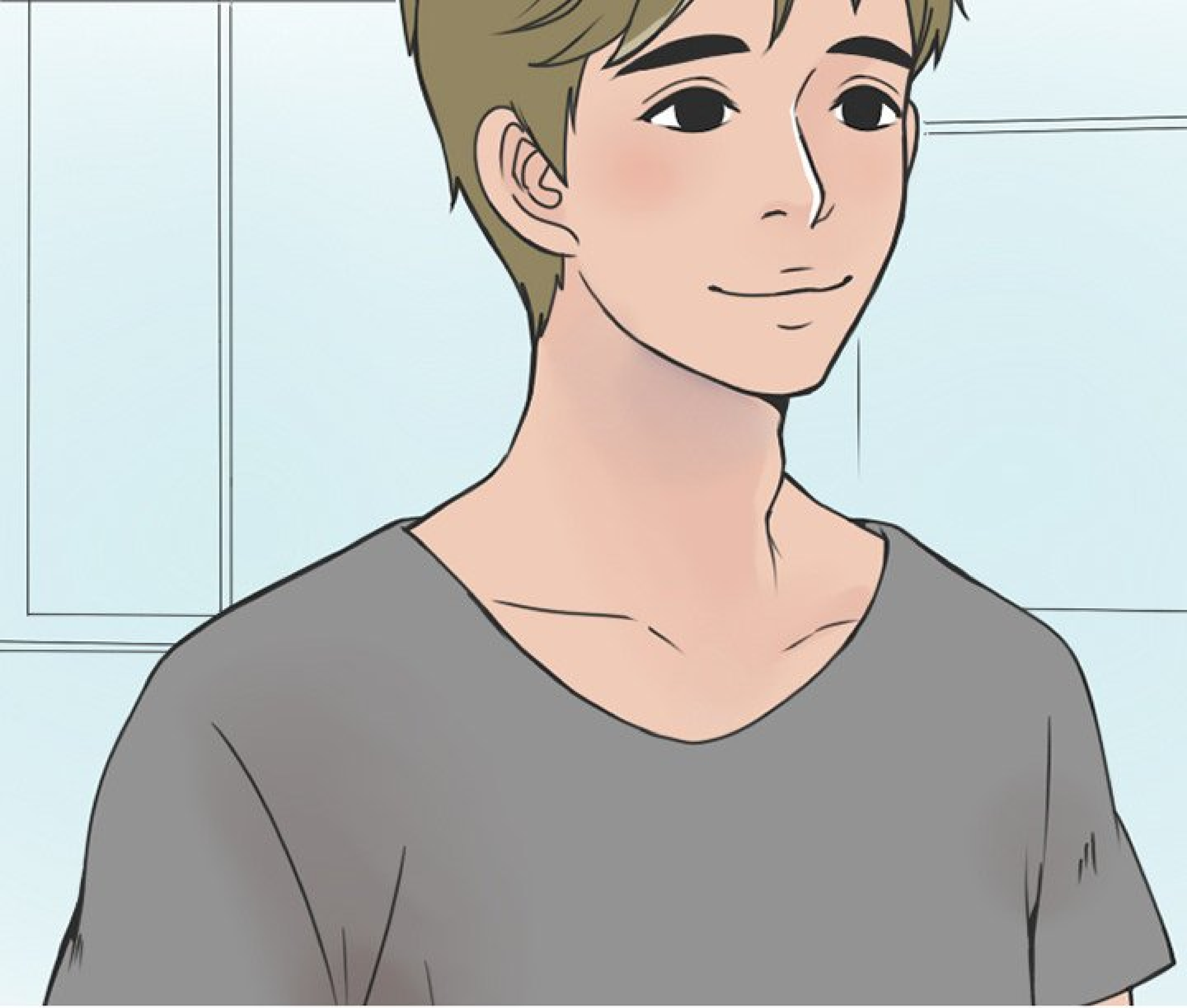

ET JE SUIS REVENU EN CORÉE.

J'AVAIS RENCONTRÉ MA COPINE EN AUSTRALIE.

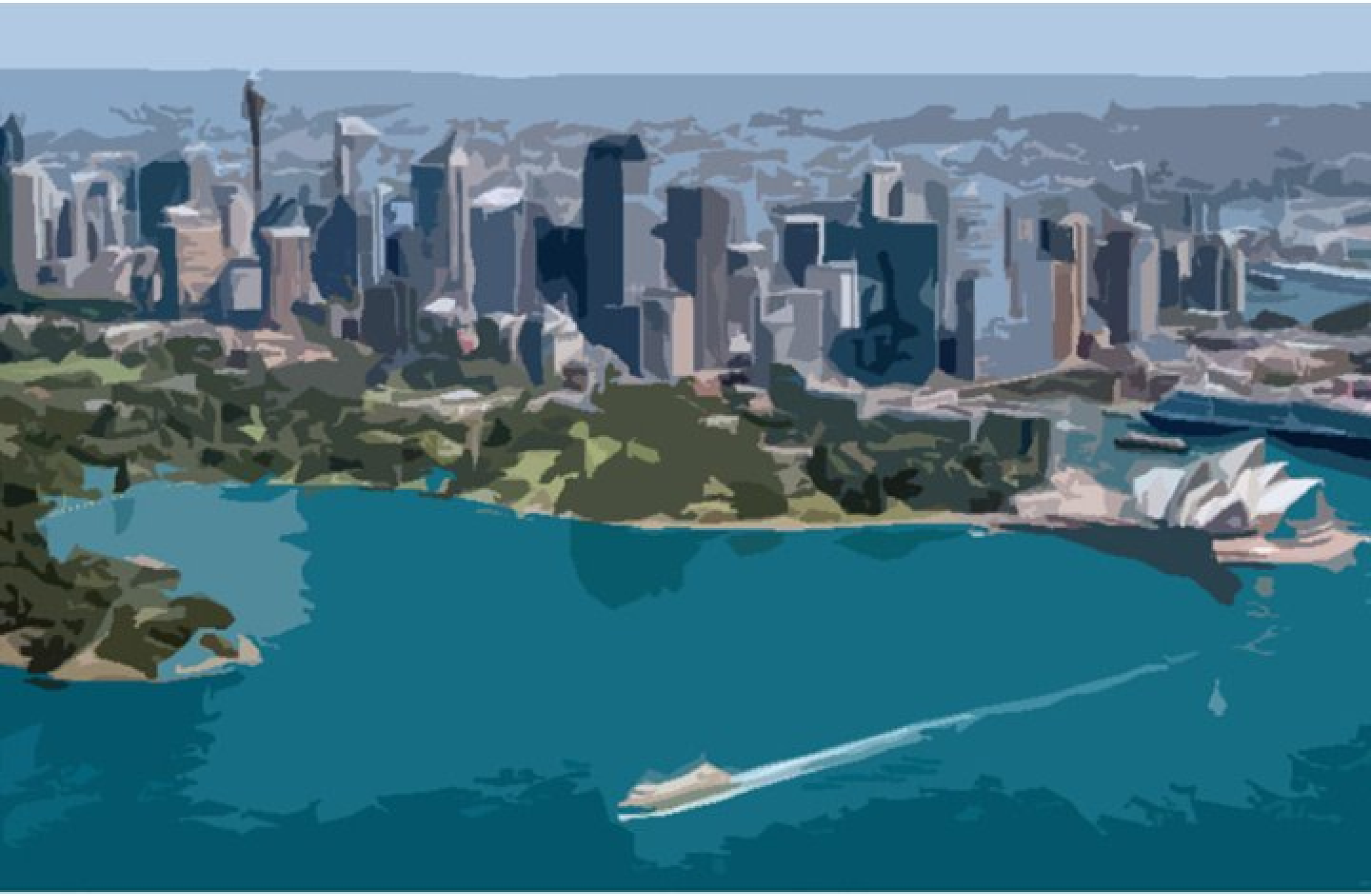

ELLE ÉTAIT RESTÉE LÀ-BAS,
ET ELLE AVAIT UNE MEILLEURE AMIE.

CHÉRI ! JUDY VA PASSER NOUS VOIR !

CETTE AMIE VENAIT SOUVENT LUI RENDRE VISITE EN AUSTRALIE.

SALUT !
CONTENTE DE VOUS REVOIR !

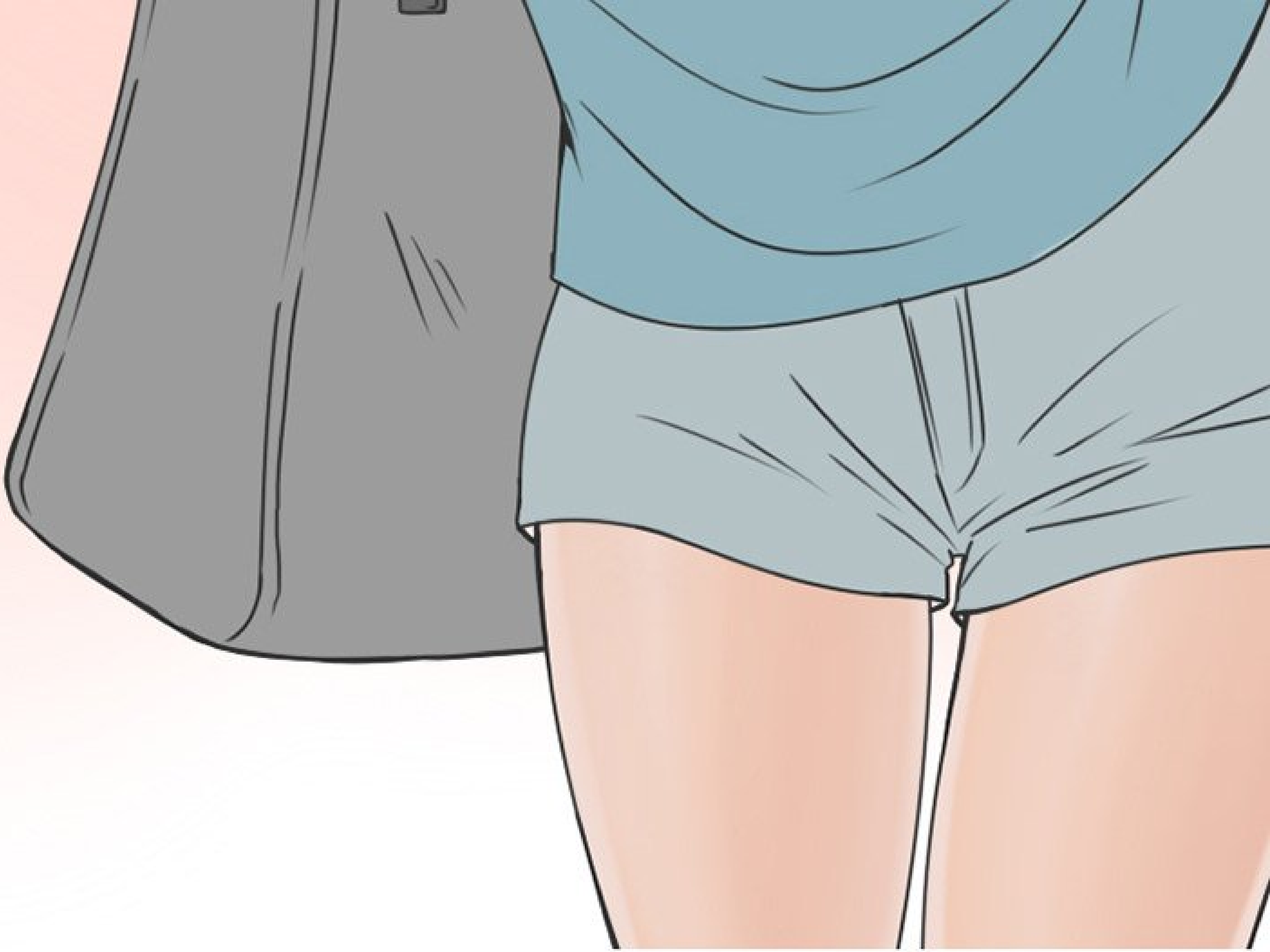

JUDY !!

JE VOUS AI MANQUÉ ?!

SALUT !

ON ÉTAIT TOUS TRÈS PROCHES.

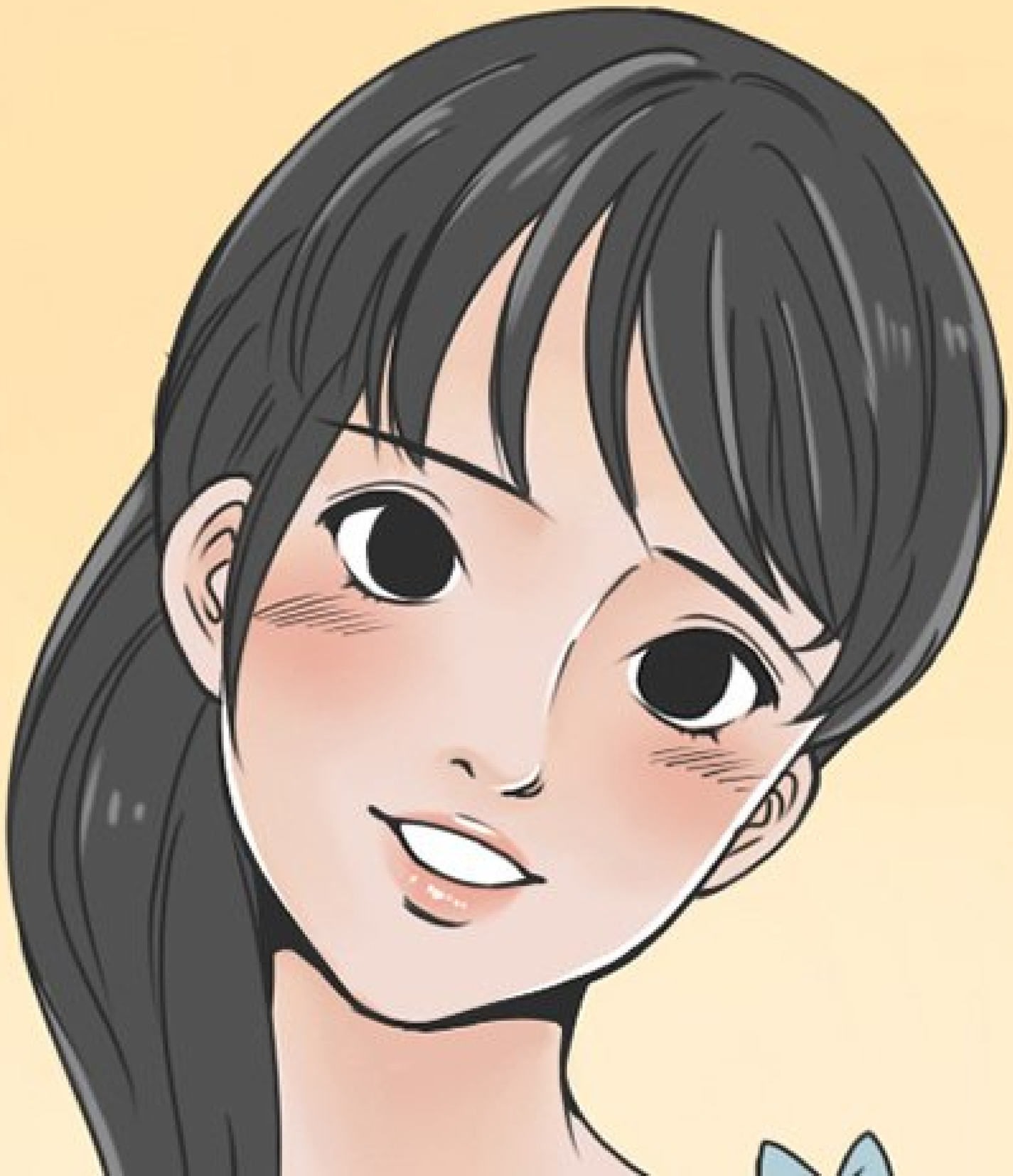

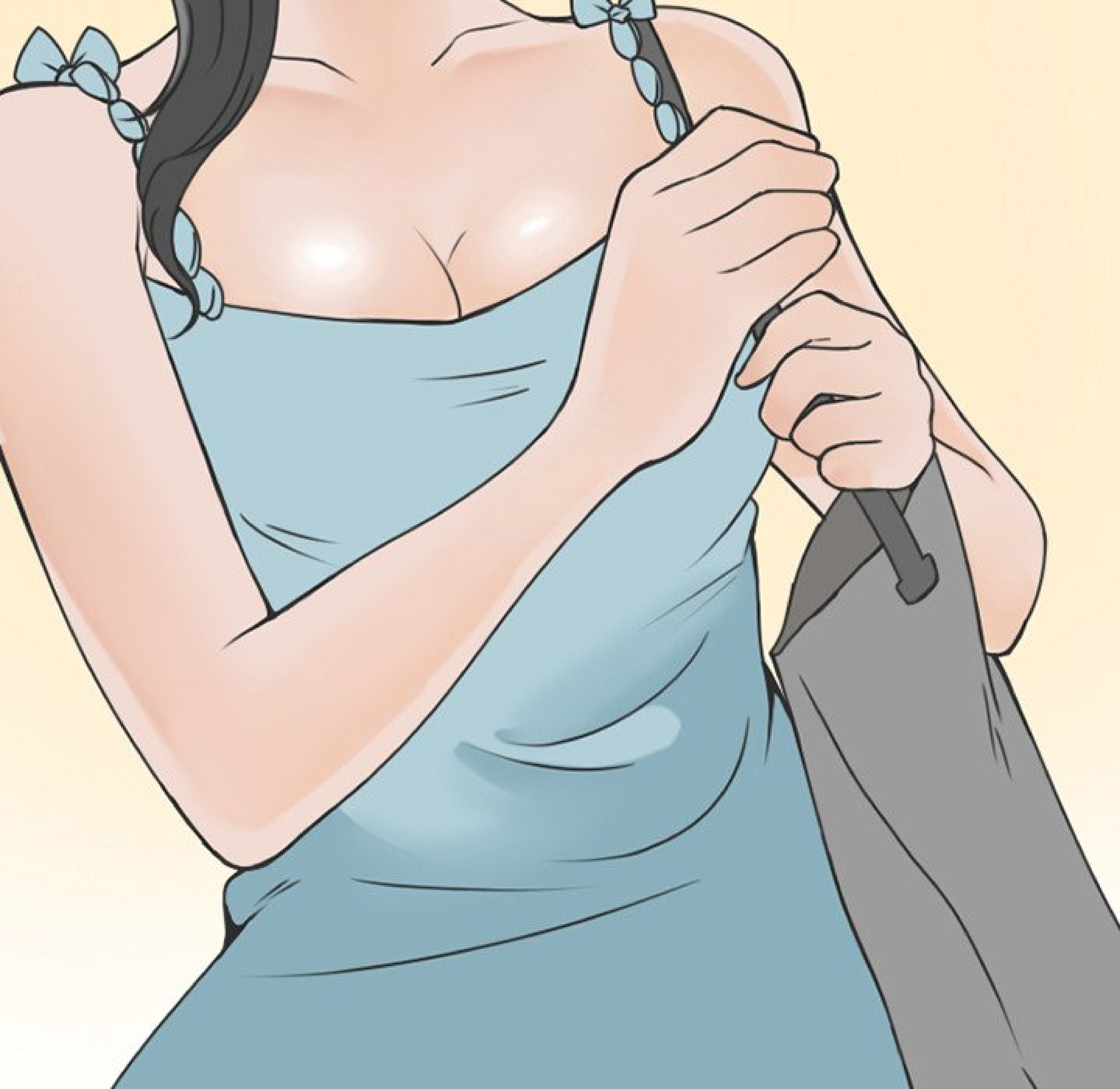

PUISQU'ELLE ÉTAIT RICHE, ELLE POUVAIT SOUVENT NOUS RENDRE VISITE.

BREF, J'ÉTAIS EN CORÉE ET UN DE MES POTES ÉTAIT DANS LE COIN.

TOOMICS.COM

ALORS J'AI DÉCIDÉ D'ALLER LE VOIR.

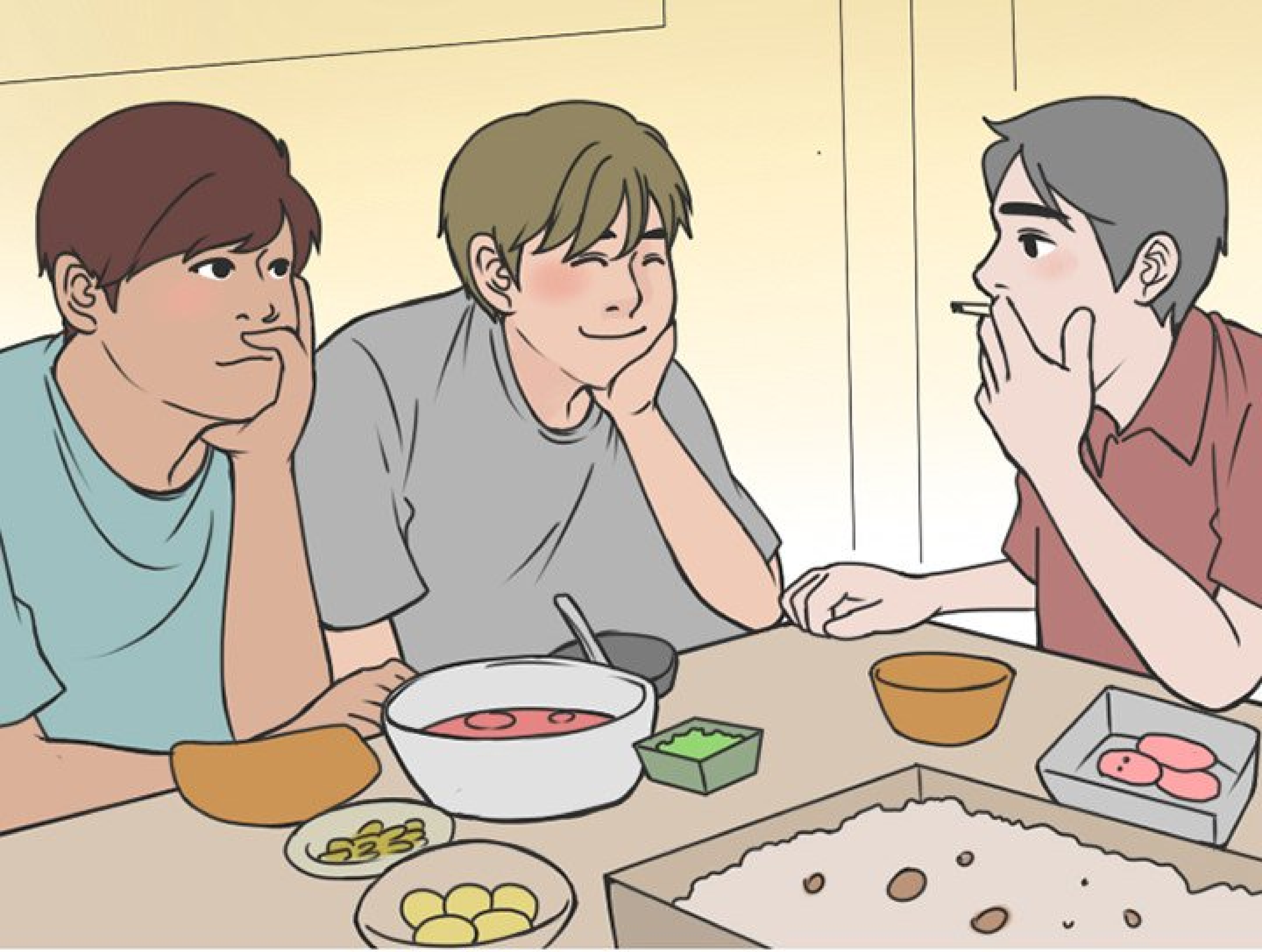

ON S'AMUSAIT BIEN ET LÀ...

OH, C'EST JUDY !
DRIIING

J'AI REÇU UN APPEL DE JUDY.

SALUT, JUDY !
ÇA VA ?

ELLE M'A DEMANDÉ OÙ J'ÉTAIS
ET IL SE TROUVAIT QU'ON ÉTAIT

ET IL SE TROUVAIT QU'ON ÉTAIT
DANS LE MÊME QUARTIER.

JE LUI AI DIT QUE J'ÉTAIS AVEC DES AMIS ET QU'ON POUVAIT SE VOIR APRÈS.

JE SUIS RESTÉ AVEC EUX PENDANT ENVIRON DEUX HEURES...

OÙ EST-CE QU'ON PEUT SE VOIR ?

ET JE L'AI APPELÉE.

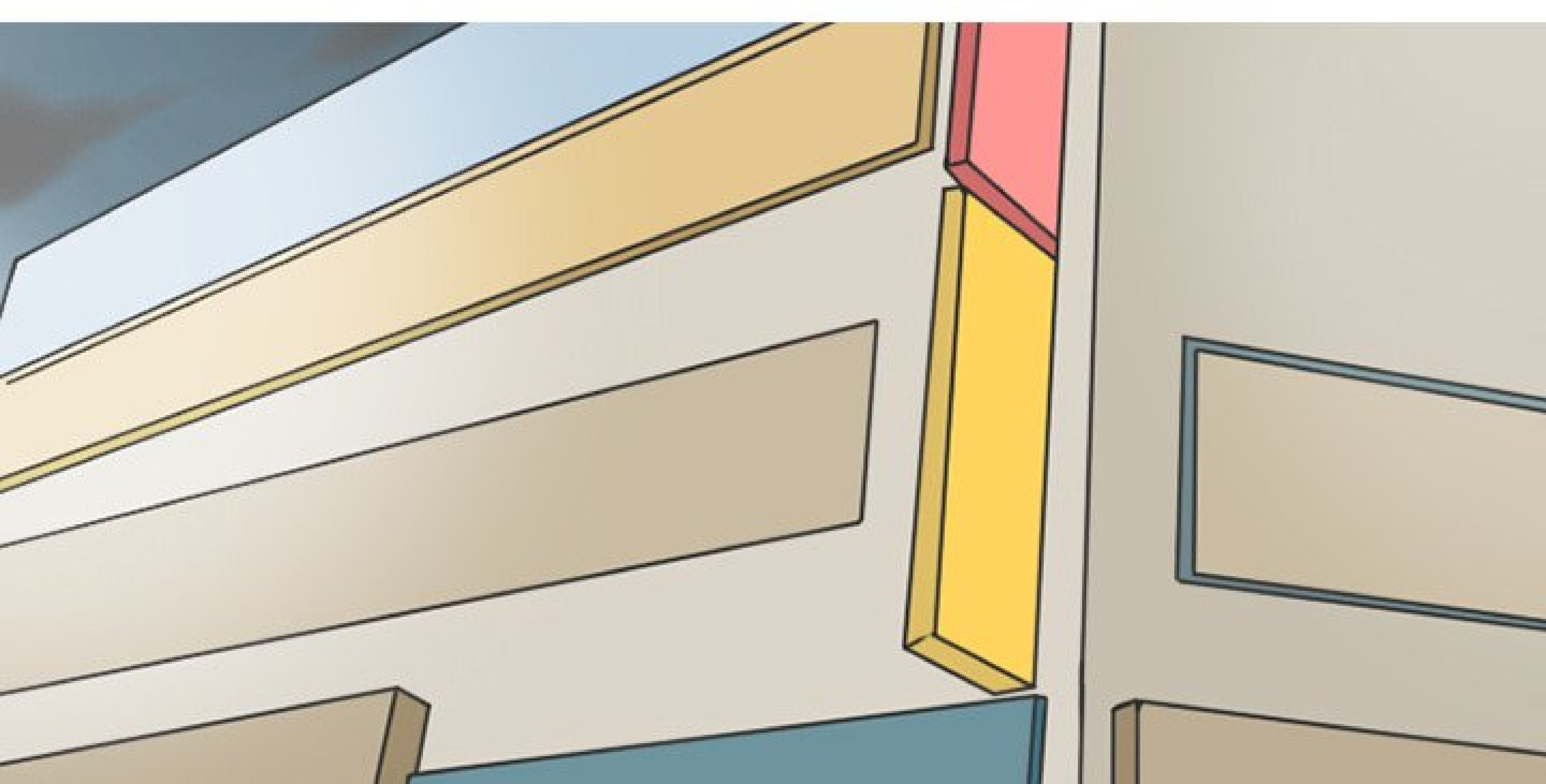

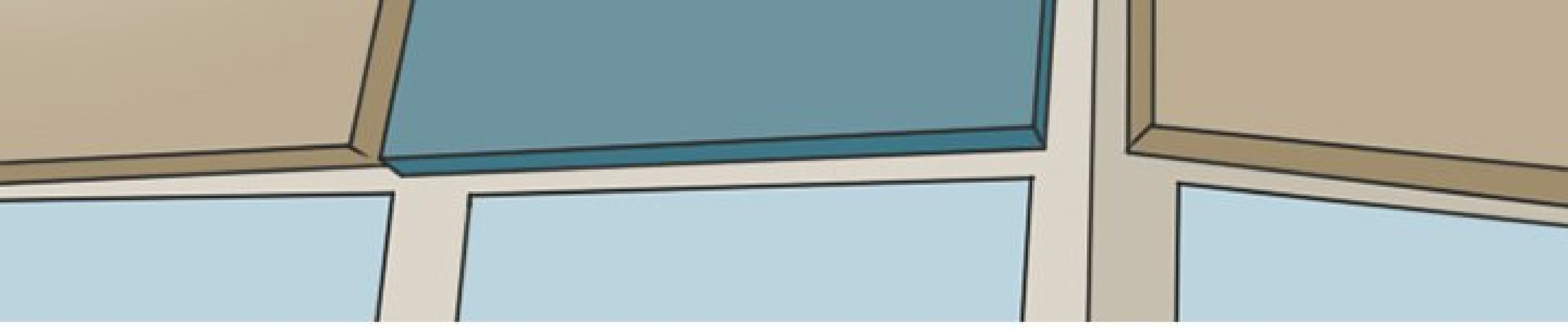

ELLE M'A DONNÉ UNE ADRESSE.

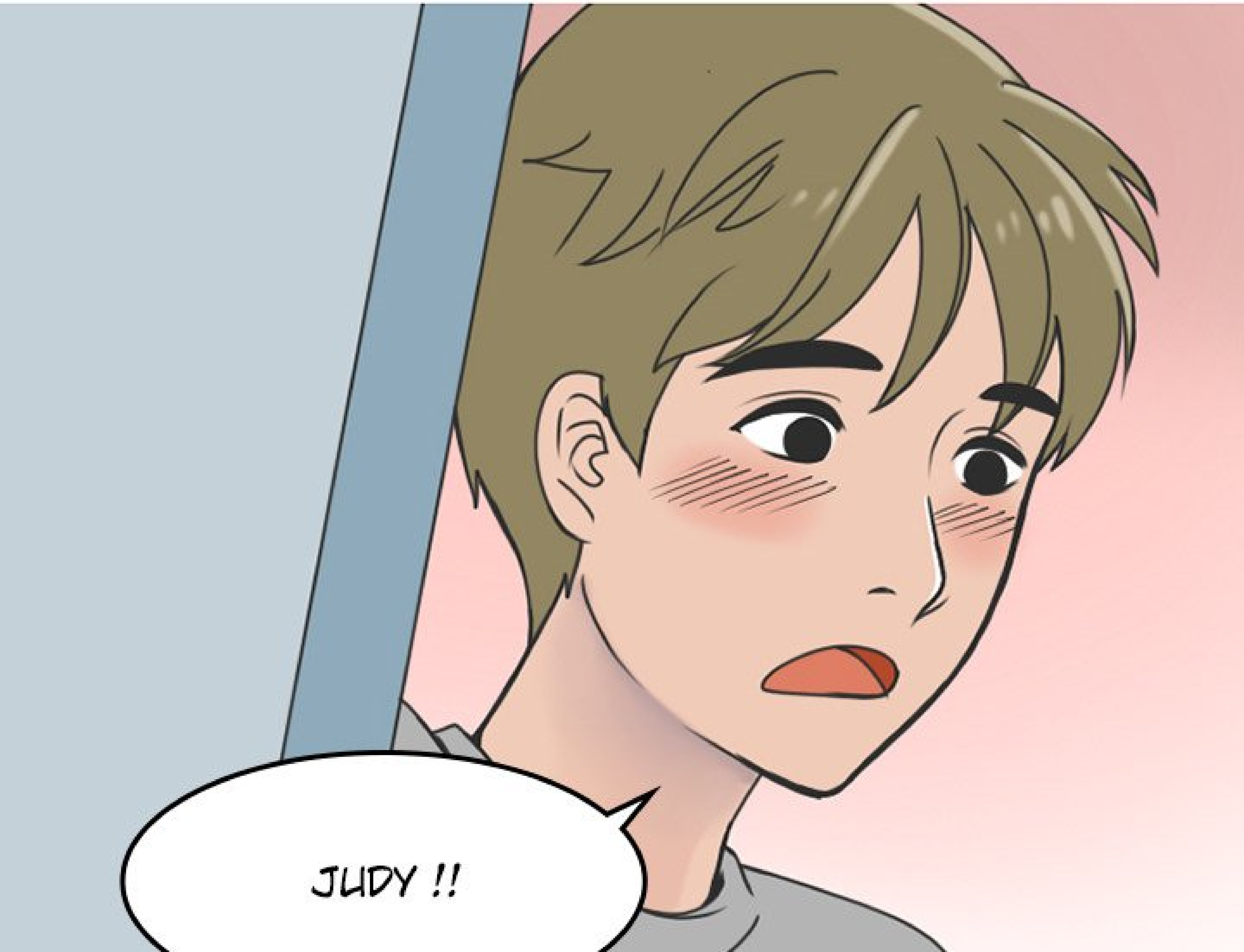
JUDY !!

HÉ, TE VOILÀ !

ELLE ÉTAIT SEULE ET IVRE DANS
UN KARAOKÉ...

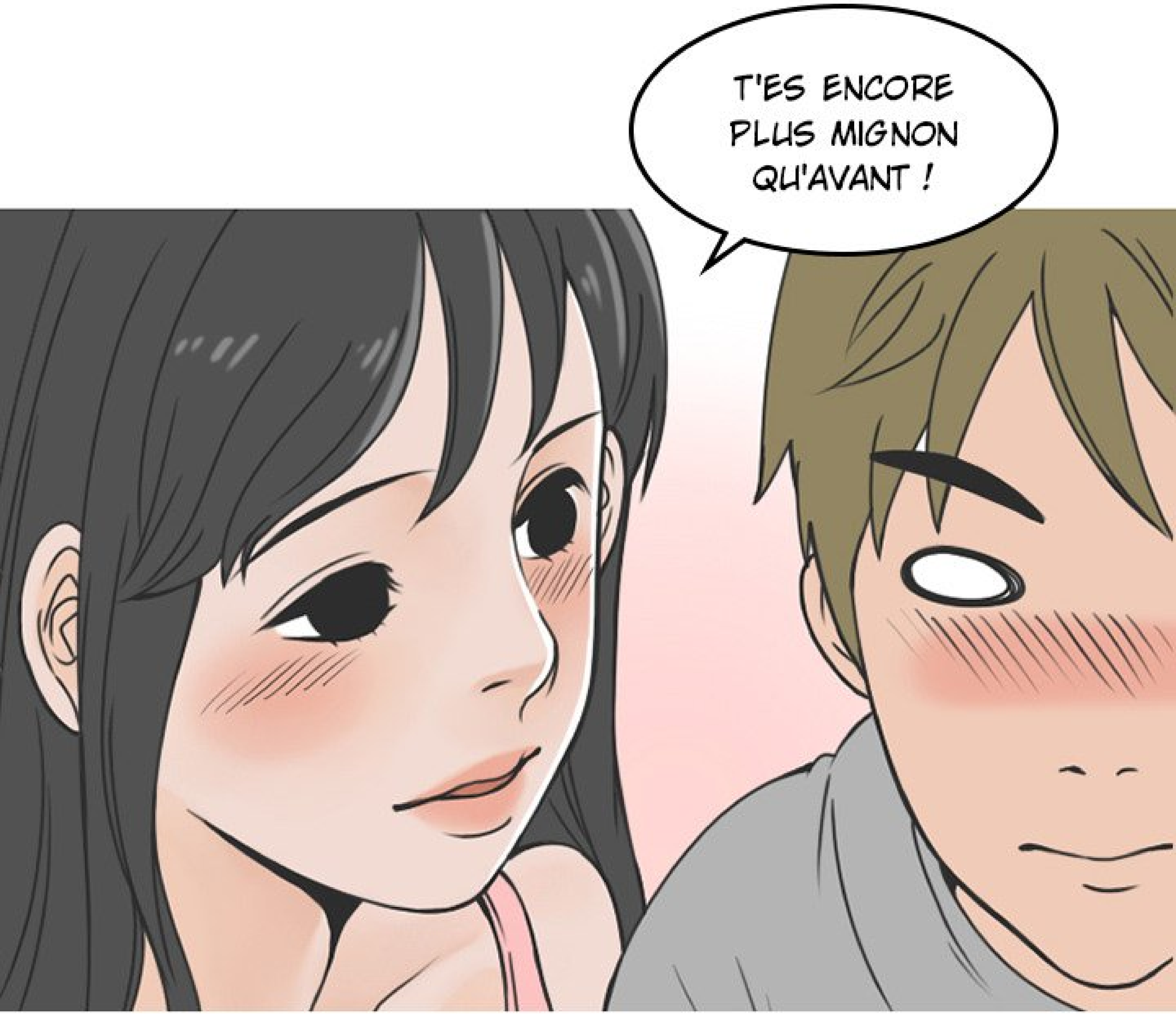
T'ES ENCORE PLUS MIGNON QU'AVANT !

HAHA, TOI AUSSI...

ON DISCUTAIT DE TOUT ET DE RIEN...

TOOMICS.COM

BON, ON DEVRAIT
Y ALLER, NON ?

ET J'AI PROPOSÉ DE LA RACCOMPAGNER.

NON ! IL NOUS RESTE ENCORE 30 MINUTES !

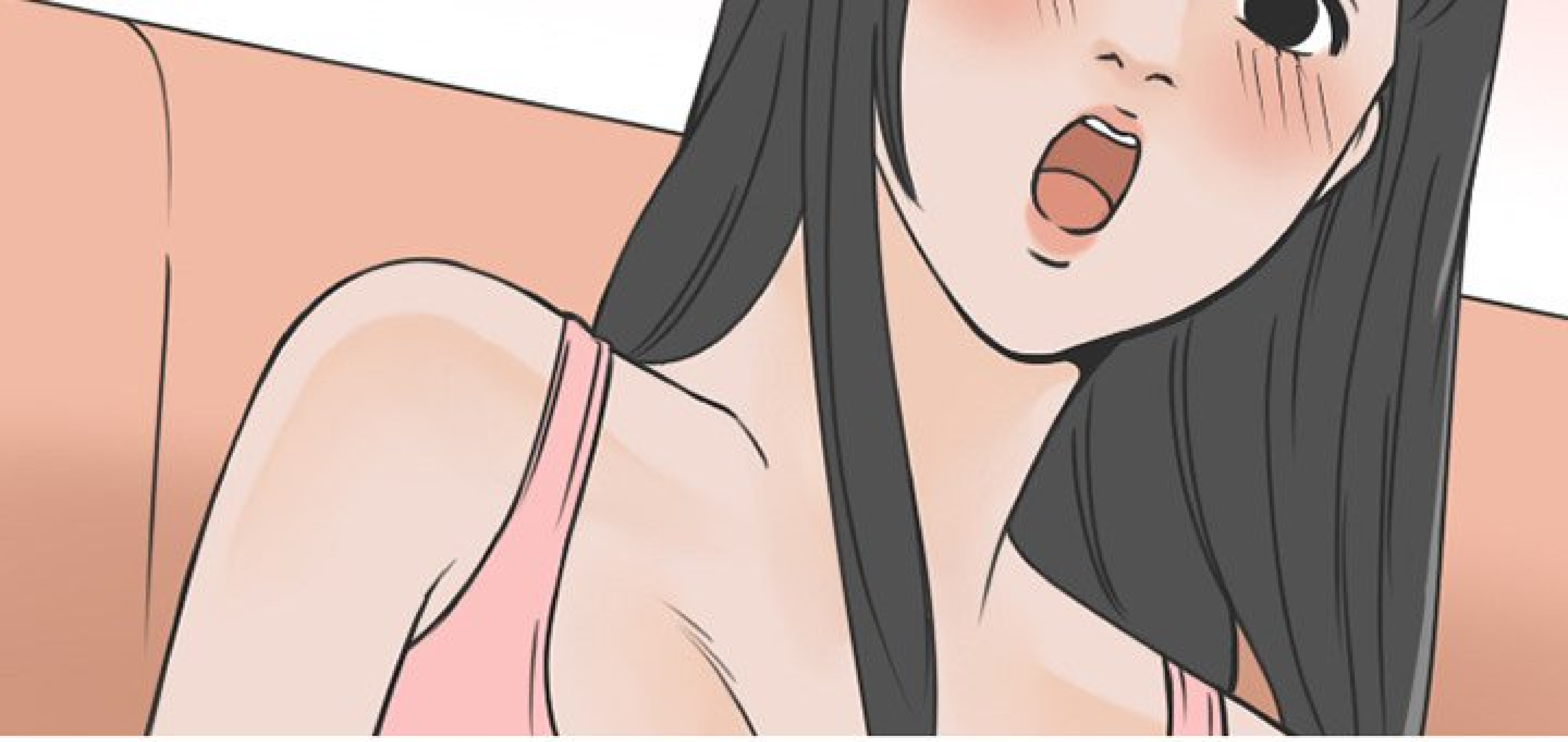

ELLE VOULAIT ENCORE PROFITER DU KARAOKÉ.

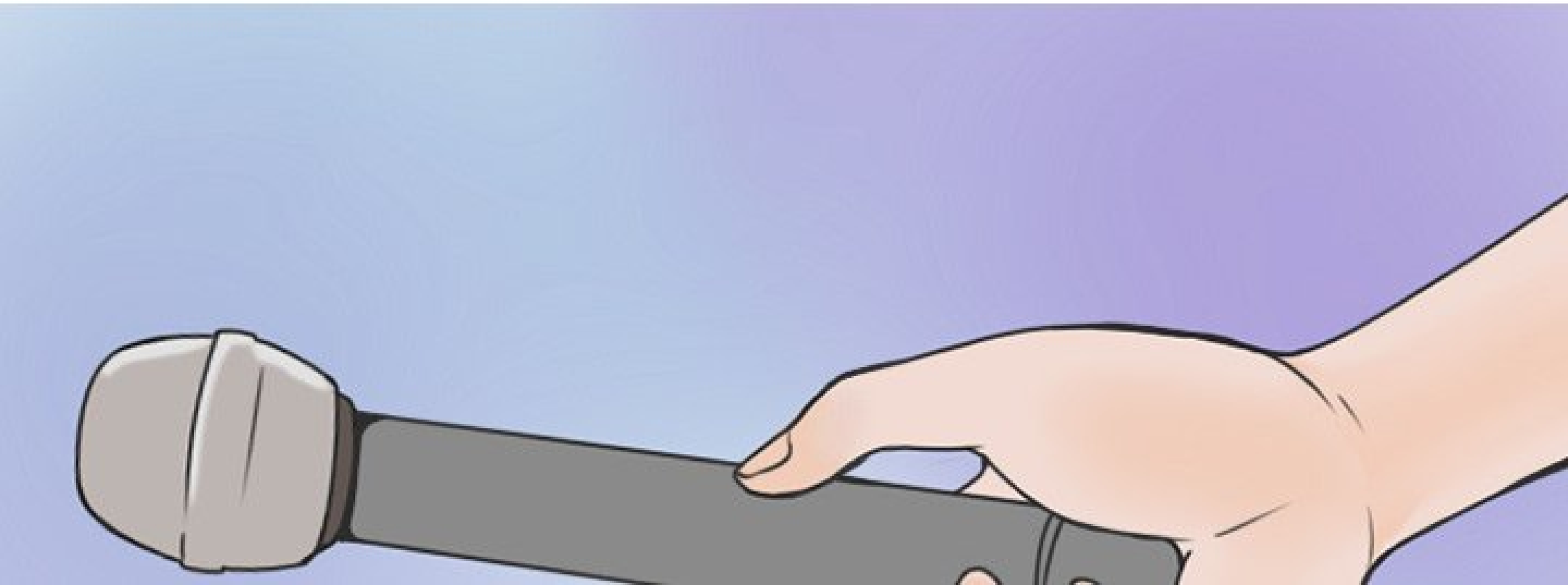

TU SAIS CHANTER, NON ? ALLEZ, À TON TOUR !

J'AI CHANTÉ UNE CHANSON DE SON GROUPE FAVORI...

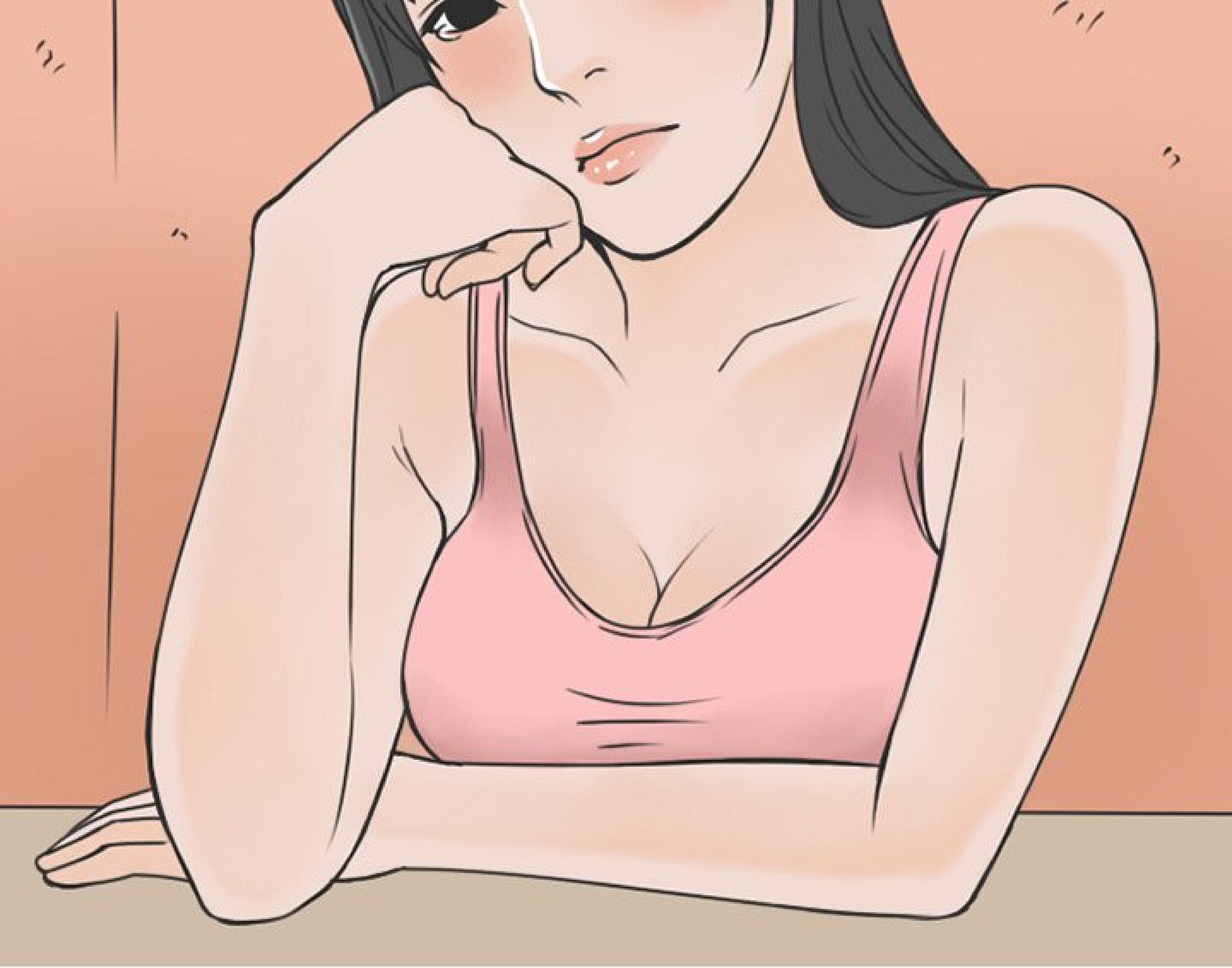

ET ELLE A COMMENCÉ À PLEURER...!

JE SAVAIS PAS QUOI FAIRE, ALORS J'AI GARDÉ LES YEUX FIXÉS SUR L'ÉCRAN...

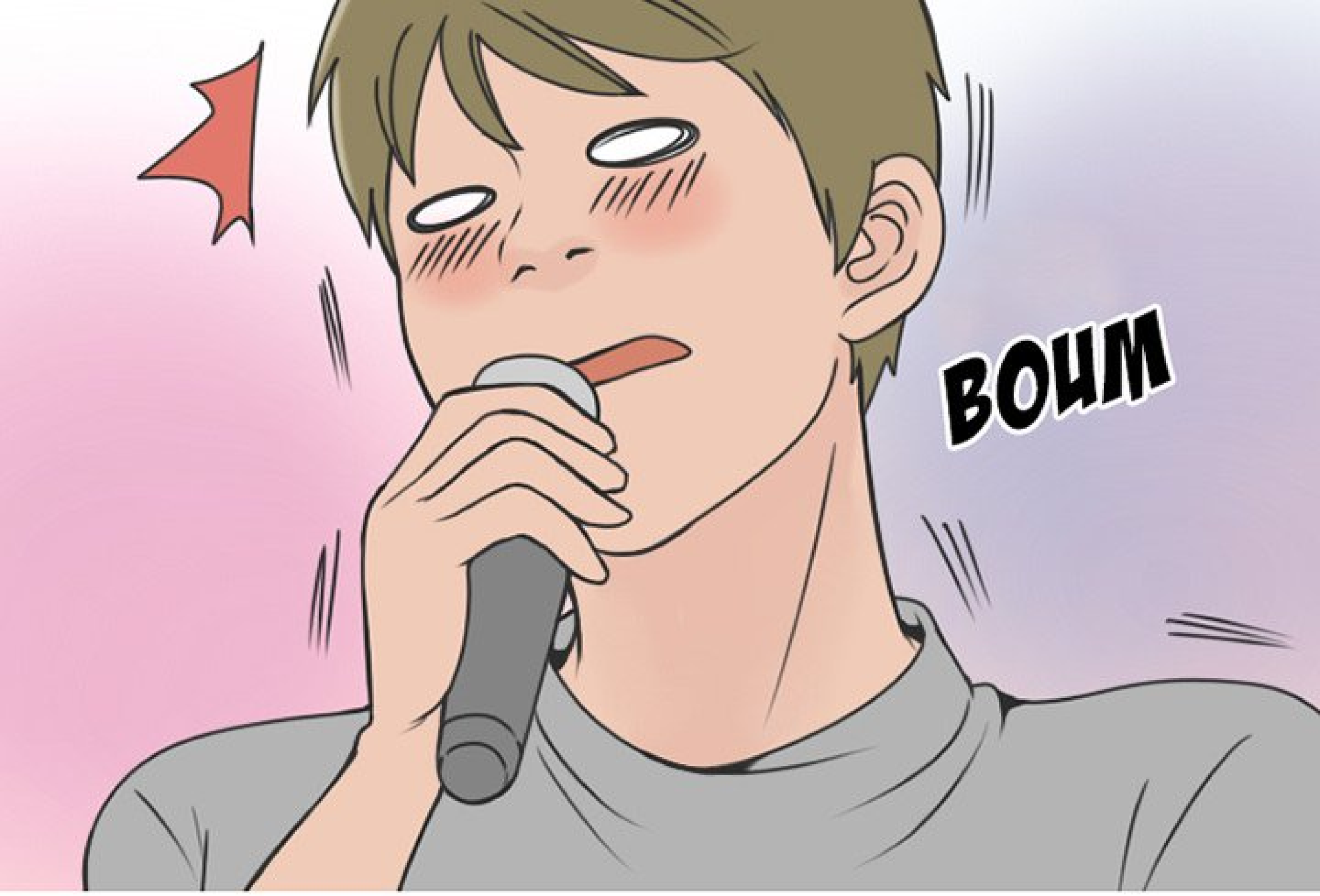
BOUM

QUAND SOUDAIN, ELLE EST VENUE
ME SERRER PAR DERRIÈRE.

J-JUDY ???

TU PEUX ME SERRER DANS TES BRAS ?

À SUIVRE...