이게 뭐야!!!
이게
이게
이게

TU N'AS PAS DE CHANCE, TU VIENS DE RÉPÉTER PAS 3!

POURQUOI ES-TU SI SOUPÇONNEUX?

JE TE L'AVAIS DIT DE NE PAS LA CROISER !!

KOUTAE !!

PARK JOONGHO, ARRÊTE DE PARLER COMME UNE ÉCOLIÈRE !

PARK JOO'ON, CHERI...

JE VIEILLIRAIS DÉSAGRÉABLEMENT...

.....

HÉ... PARK JOONGHO!

COMMENT JE NE VIENDRAIS EN AIDE À UNE ÉCOLIÈRE ?

QUOI ? SUCRE ?!

TU NE VOIS PAS? JOO'ON EST TOUT À FAIT HORRIFIÉE. JE VEXPLIQUERAIS PLUS TARD, DÉLAISSE ON TE VINE ?

TU CROIS QUE JE LABRIQUE JUSTE À TE BELOCHERTER ?

QUOI ?

TU CROIS QUE JE SUIS LÀ AVEC TOI JUSTE POUR LE PLAISIR ???

LOOKIE PAS!LLA... ÉCOLIÈRE!LLA... TU EST CRAZY!

TU ES PAREIL, JUSTE LA PROFESSEUR.

JE VOUS FAIS BRAQUER UN LETTE FLASH.

!!!

!!!

!!!

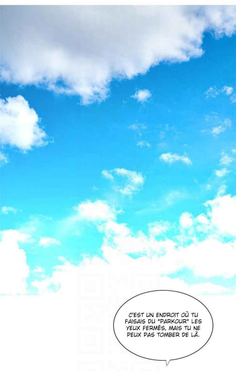
C'EST UN ENDROIT OÙ TU FAISAIS DU "PARKOUR" LES YEUX FERMÉS, MAIS TU NE PEUX PAS TOMBER DE LÀ.

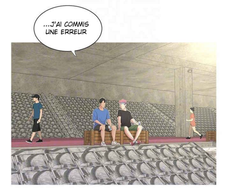
....J'AI COMMIS UNE ERREUR

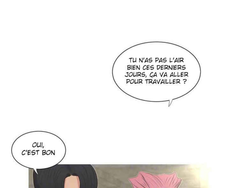
TU N'AS PAS L'AIR BIEN CES DERNIERS JOURS. ÇA VA ALLER POUR TRAVAILLER ?

OUI, C'EST BON

JE TE COMMUNIQUERAI BIENTÔT LE LIEU ET LA DATE.

IL EST SUR LE PLAN JURIDIQUE. SI QUELQUE CHOSE TOURNE MAL, TU VAS VRAIMENT TE FAIRE AVOIR. DONC TU DOIS ÊTRE PRUDENT.

EUNKYUNG~ !

EUNKYUNG~ !

EUNKYUNG~ ! S'IL TE PLAÎT, ÉCOUTE-MOI !!

EUNKYUNG~ !

OUI JE VOULAIS ROMPRE, MAIS TU T'ES TRANSFORMÉ EN HOMME MAINTENANT.
CE N'EST PAS ÇA

ALORS QU'EST-CE QUE C'EST ?

...C'EST SEULEMENT UN AMI

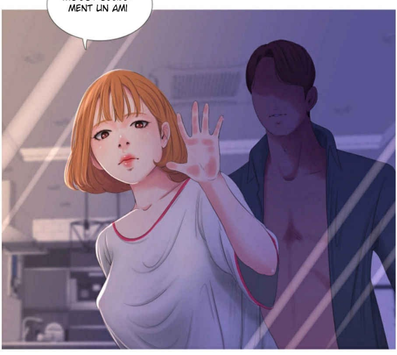

ON DIRAIT QUE C' EST PLUS QU'UN AMI...

JE SUIS NAVRÉ D'ENTENDRE JULIETTE APPELER À L'AIDE...

ON DIRAIT ROMÉO ?

TAISEZ-VOUS !!

MON ENFANT NE CESSE DE SE RÉVEILLER !

AH JE... JE SUIS DÉSOLÉ

AH...

ROMÉO S'EN VA

ARRÊ-!

TU DEVRAIS ÊTRE AU REVOIR

ARRÊH-!

HÉ HÉ HÉ-!

ARRÊH-!

AH, OU-!

JE SUIS DÉSOLÉE DE TE DEMANDER ÇA AUSSI...

BELLE-FILLE, POUVEZ-VOUS FAIRE QUELQUE CHOSE POUR MOI ? ÉTIRAILLAGE DU DOS ?

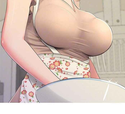

« JE CRAINDRAI PLUS QU'ELLE SOIT TOUJOURS LA BELLE-FILLE QUE LA FAUTE DE LOUIS VII »

ALORS MAMAN, QUELLES SORTES DE PLAT PRÉFÈRE ?

LOTUS, BELLE-FILLE ?

HYGIÉNISTE JAUNE LE LOTUSAE

NOT : LE LOTUSAE EST UN PLAT COREEN À BASE DE RAMENTAL, DU NOM D'UN GENRE PROTO DE TARO.

À SUIVRE...