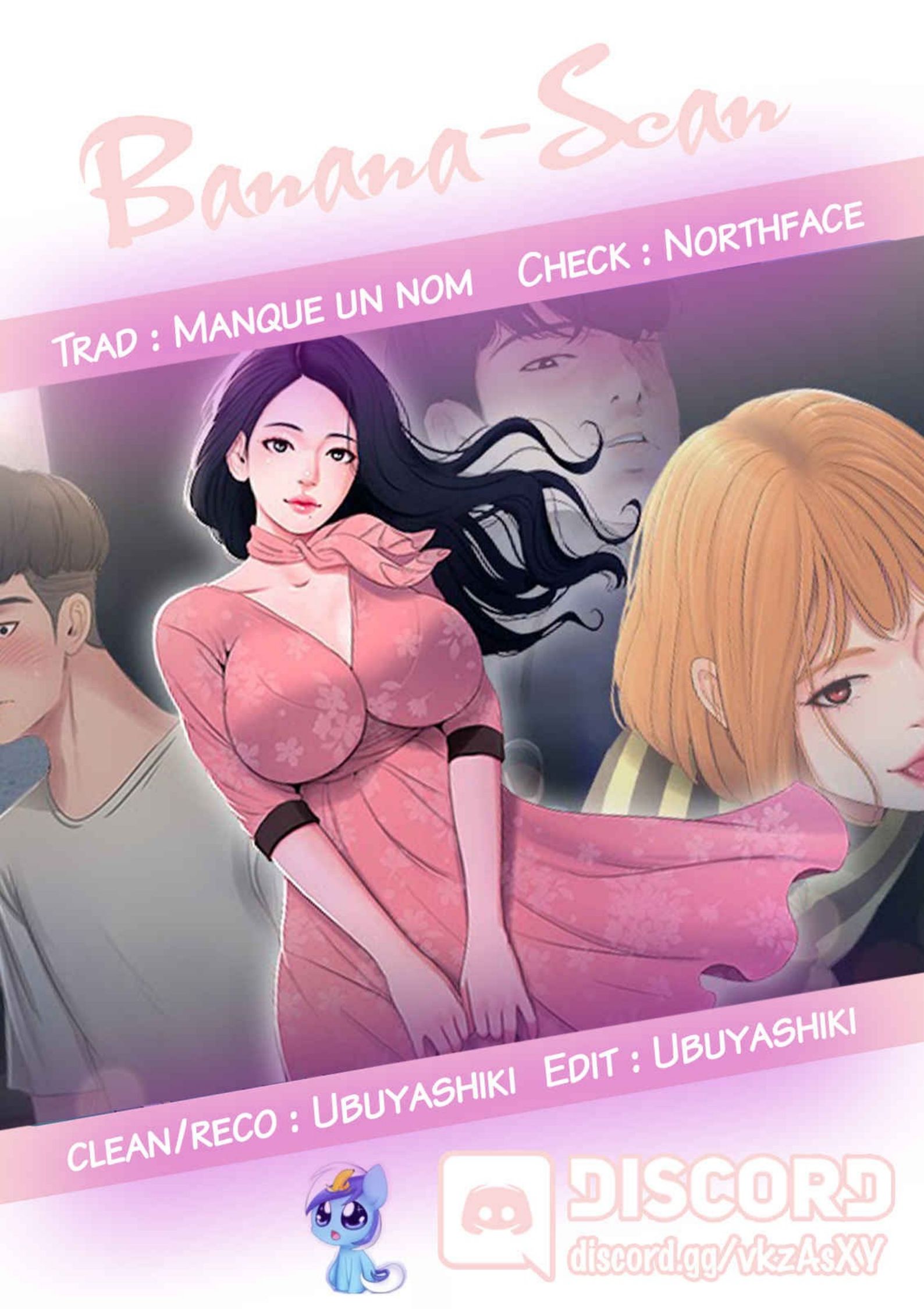
Banana-Scan
Trad : Manque un nom
Check : Northface
Clean/Reco : Ubuyashiki
Edit : Ubuyashiki
DISCORD
discord.gg/vkzAsXY

LE SAVAIS-TU ?

RAISON, LE SENTIMENT QUE TU AI ENVERS MON ÉGNAU...

C'EST...

QUEL QUE CHOSE DE "TABOO"

TU... AS-TU PEUT-ÊTRE... ?

OUI, TU L'AS BIEN DEVINÉ

QETTE NUIT, J'AI TOUT VU

HYUNG-SOO ESSAYANT DE FORCER SUR SUNAI

HYUNG-SOO... TU ES VRAIMENT MIGNON.

TU ME BOUTONES UN VISAGE ALORS QU'IL N'EST PAS LA CHOSE QUE JAIME

JE NE DEVRAIS PAS TRAITER MON ÉGNAU AVEC UN SUNAI DE TON COTÉ

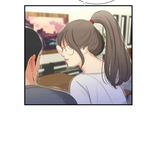

JE TE DONNE UNE MAIN HYUNG-SOO...

POUR ACCOMPLIR TON RÊVE "TABOO" ?

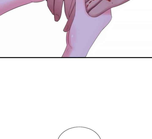

사돈처녀들

글/그림 한지석

THRUST!

THRUST!

THRUST!

THRUST!
THRUST!

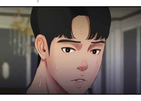
HAH?!

CETTE FILLE... ELLE EST VRAIMENT TRÈS, TRÈS SAGE !
*YOU-FIENE

CRRRRCHCH
CRRRCH
CRRRCH

POURQUOI TU NE PEUX PAS VENIR AU TRAVAIL ?
AH... JE COMPRENDS, MAIS JE PENSAIS VOUS AVOIR DITES QUE...

QUOI ?! TU PARLES DE LA NOUVELLE DITTE ?!
ETOT JAI MIEUX ÉCOUTÉ MON PÈRE AU MOMAN.
TU N'ÉTAIS PAS À LA FÊTE HIER SOIR ?
QUICK ?!

OUI... TU LES AVAIS.

TIENS ! QUELQUES FRUITS.
CRRRCHH

COMMENT QUELQU'UN TOUJOURS TÔT, VOUS MÊME À CHO ?
ELLE AURAIT PU ÊTRE DÉJÀ-TRÈS.

...

ALLEZ, VENEZ !!
AH... JE POURRAIS ?

JUSQU'À QUELLE HEURE ?
AH... JE COMPRENDS ! ELLE PARLE DU TOUT-PETIT ?
PARCE QUE LA CRÈCHE CHOISIE À ÉTÉ FERMÉE À CAUSE DE LA MALADIE.

CRRR
TIENS LE TÉLÉPHONE !
EH... ATTENDS...
JE TE LAISSE.
CRRRCHH

...

HELLO-HOLLA... ÉCOUTE-LÀ-MEC... JE APÈS DÉCLÉPÉNÉ MÊ-MÊNÉ.

C'EST LA TRUANDE, ELLE ARRIVE...

TU AS PRIS MON ARGENT, TU PEUX LUI ?

TRAN... DÉMÉNAGE-TOI CHEZ MOI.

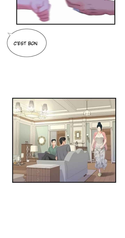

ÇA DOIT ÊTRE UN ÉCRIVAIN À LA MAUVAISE HUMEUR.
IL NE DOIT PAS ÊTRE DE BONNE HUMEUR.

....
C'EST TOI QUI VOULAIS ÊTRE DANS LA MÊME UNIVERSITÉ QUE MOI ?
OUI, OU C'EST VOULOIR LA MÊME UNIVERSITÉ AVEC TOI
SLURP
C'EST À MOI DE LE LUI DIRE AUSSI !
HÉHÉ... QU'EST-CE QUE TU FAIS ?!
TU SAIS...
JE PAT DEL GUANG JE COMPTE AVEC MES ONCLES
JÉSUS ! PLUS JAMAIS
JE DEVAIT SAVOIR À QUOI TU PENSAIS À CHAQUE FOIS QUE TU MAGNAIS TOUJOURS MA...
JOH MAGNAIS TOUJOURS
TOUT À LA CUISINE À LA CHAMBRE À LA SALLE DE BAIN À LA TOILETTE
CAR JE NE PEUX PAS ÊTRE SÉPARÉ DE MA CHAMBRE !
TU N'EXISTES PAS ! TU ÉTAIS À UN POLLUTION SOIR LÀBAS ?
NE ME JUGE PAS ! MAINTENANT J'AIME ÊTRE LÀ !
BLOOD AONG THE WALTO
TU NE PEUX ACHETER UN NOUVEAU NEW OPTIMOLLAGE ?
BLURP
OUI... COMME... AU...
HÉHÉ... LITTLE TOU SWEETS ON DEVAN
BLOOD
OH... LIÈRE DE PRÉSENTÉ
JE DE DÉCIDER TOUS LES DÉTAILS DE LA LIÈRE
AAAAA... CONTINUE !
SLURP
AAAA...
OU ! ARRÊTE ÇA !
TU LA FAIT ÉTRETÉ DE TOUTE À PARTIR DE MAINTENANT

SLUPS...

BEU... PUIS...

HMM...

AHHH!... ENCORE PLUS FORT...

TA YEUX SE VIDE DURANT 5 JOURS ET TU DEVIENS UN ZOMBIE ! ALORS, PLUS FORT, GOTO...

COMMENT ÇA VA ? ... MAIS TU LA FAIT DURER APRÈS TOUT !

CA NE FAIT PAS PLUS DE UNE MINUTE

QUOI ? ÇA FAIT DÉJÀ AU MOINS 5 MINUTES !

VERRE ÉCLAT ! ATTENTION ! TAMAGO...

JE NE VOUS TAIS ? ... MAIS VOUS ÊTES UN PEU DUCOUP, BIZARRE ?

MAIS JE ... JE TOUCHE PAS AU SOUTIEN-GORGE !

JE VEUX DIRE, DURANT LA SECONDE ÉTAPE...

JE VEUXDIRE QUE LE JEU DEVIENT PLUS...

HOLLE-GOLLE

JE SUIS LÀ...