





JE
VOULDRAIS PORTER
UN TOAST.

SWISH

A hand holding a wine glass filled with red wine, positioned to toast. The background shows a window with a view of trees. The word 'SWISH' is written in a stylized, glowing red font next to the glass. A speech bubble in the top left corner contains the text 'JE VOULDRAIS PORTER UN TOAST.'

POUR CÉLÉBRER
MON ADOPTION ET LA
DESTRUCTION DE CETTE
FAMILLE...







GLOW







JE TE RÉPÈTE,
TU DOIS EMPOISONNER
DEUX PERSONNES.

LE VIEUX
SALOPARD...
ET...

LYN !

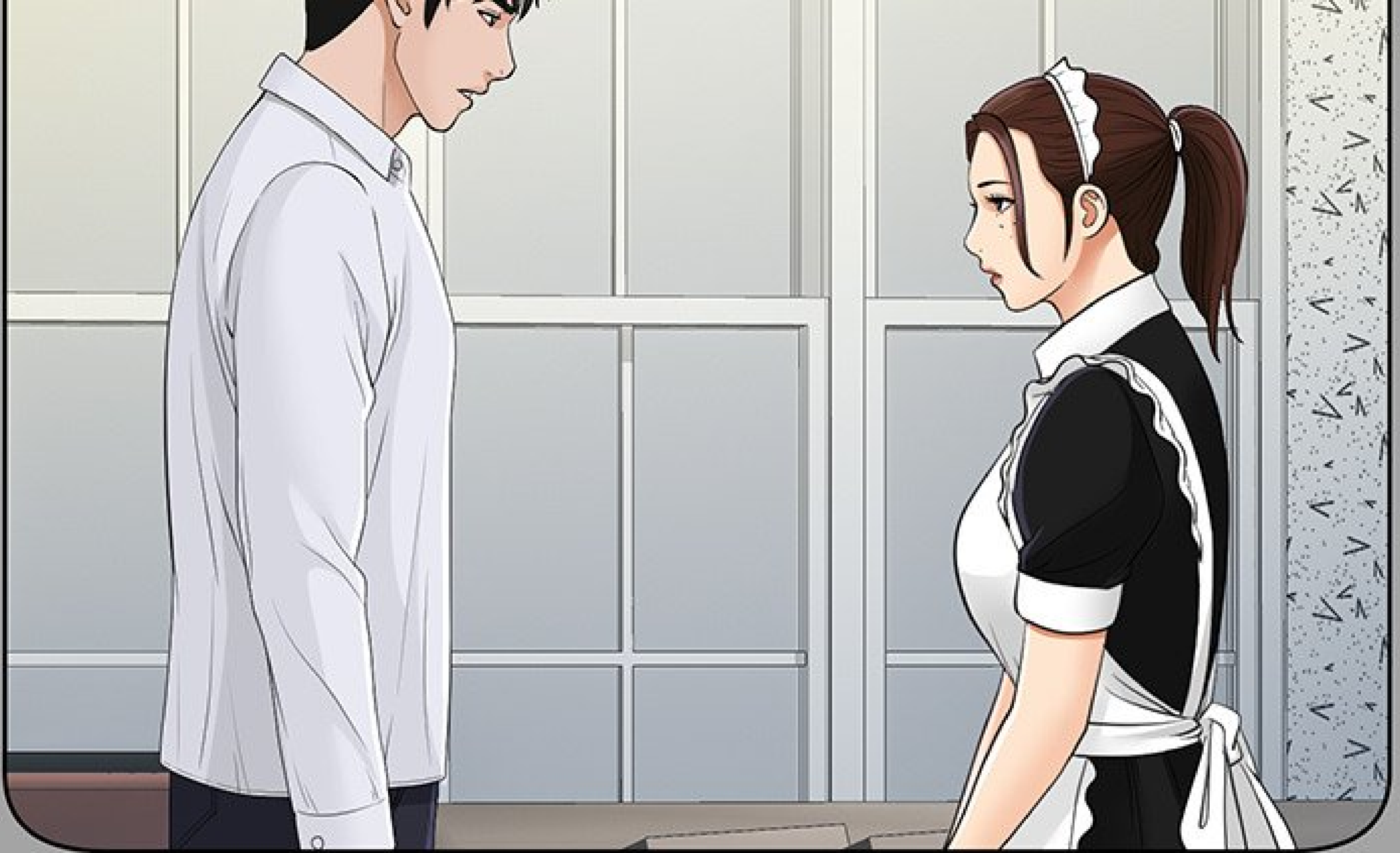

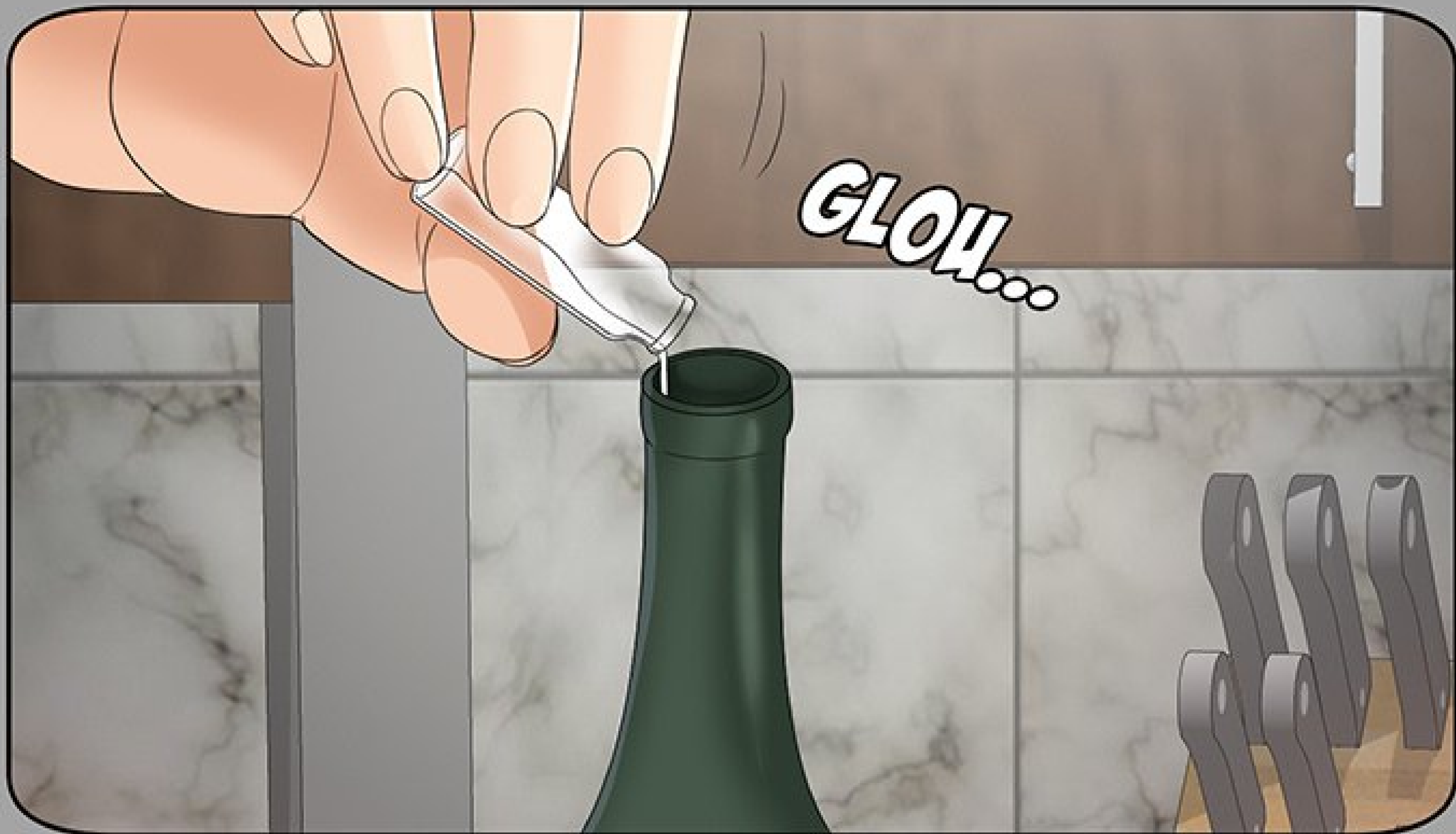



NE
TE TROMPE
PAS !

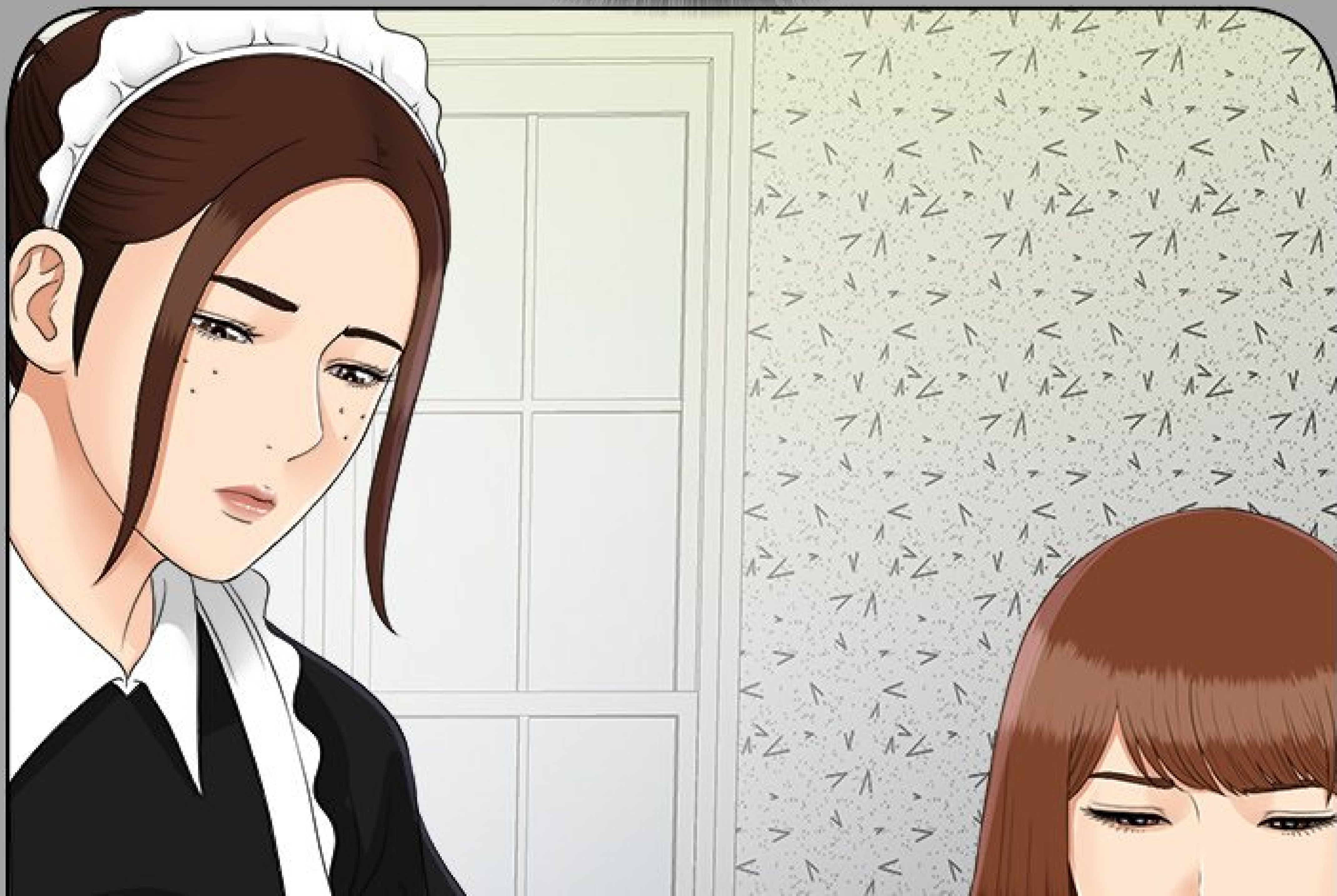

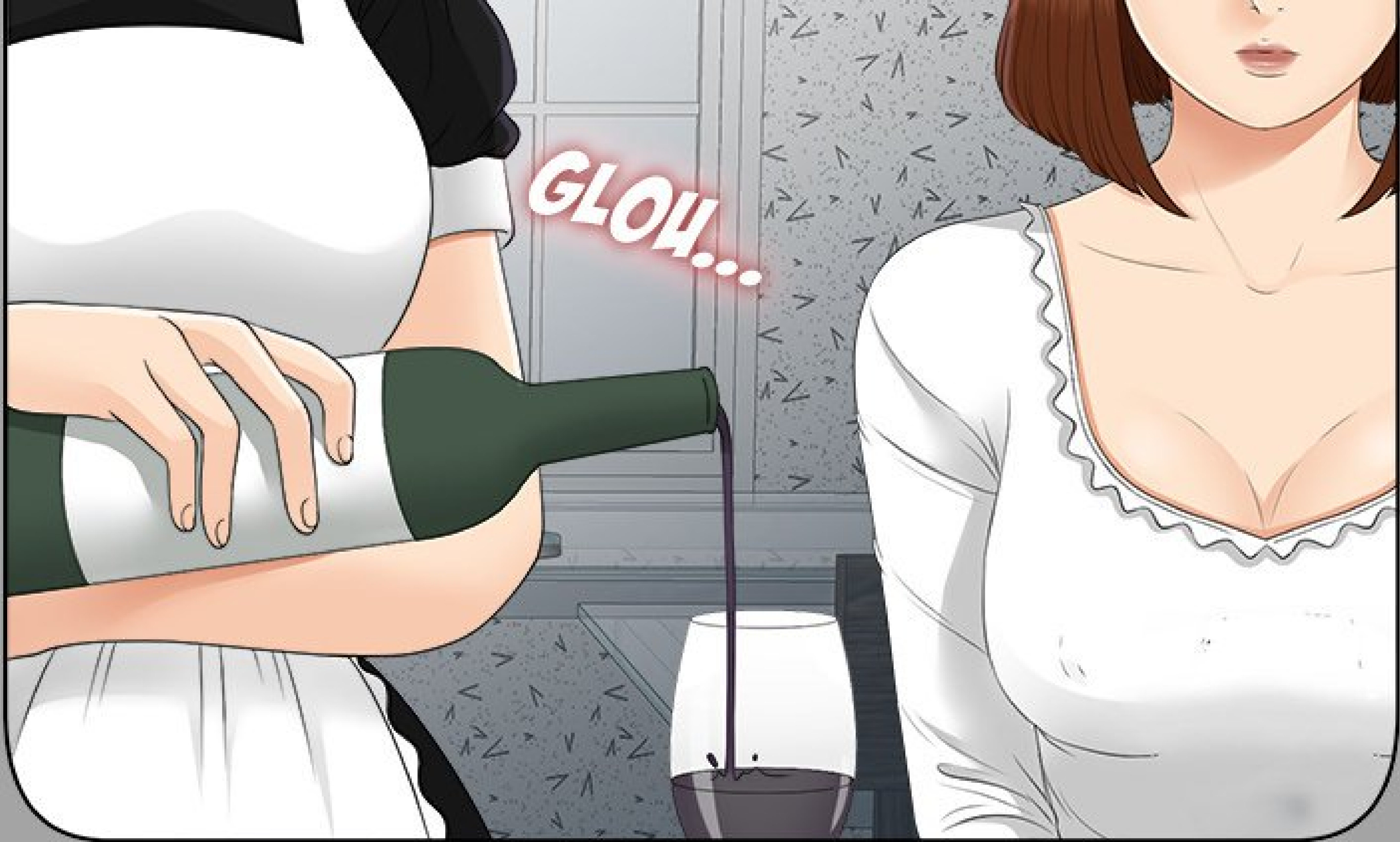

GLOW...



GLOW

GLOW

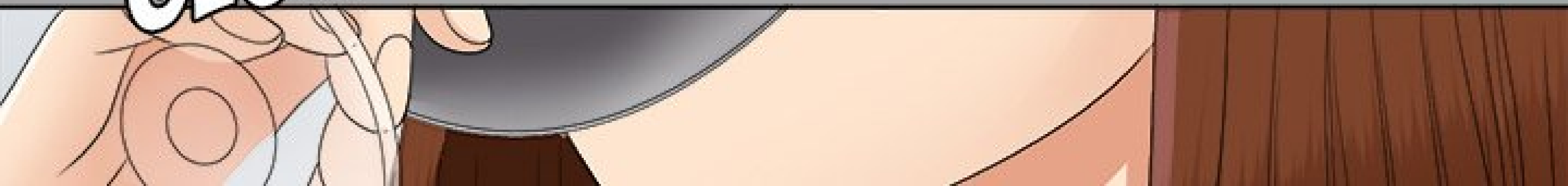





La Veuve

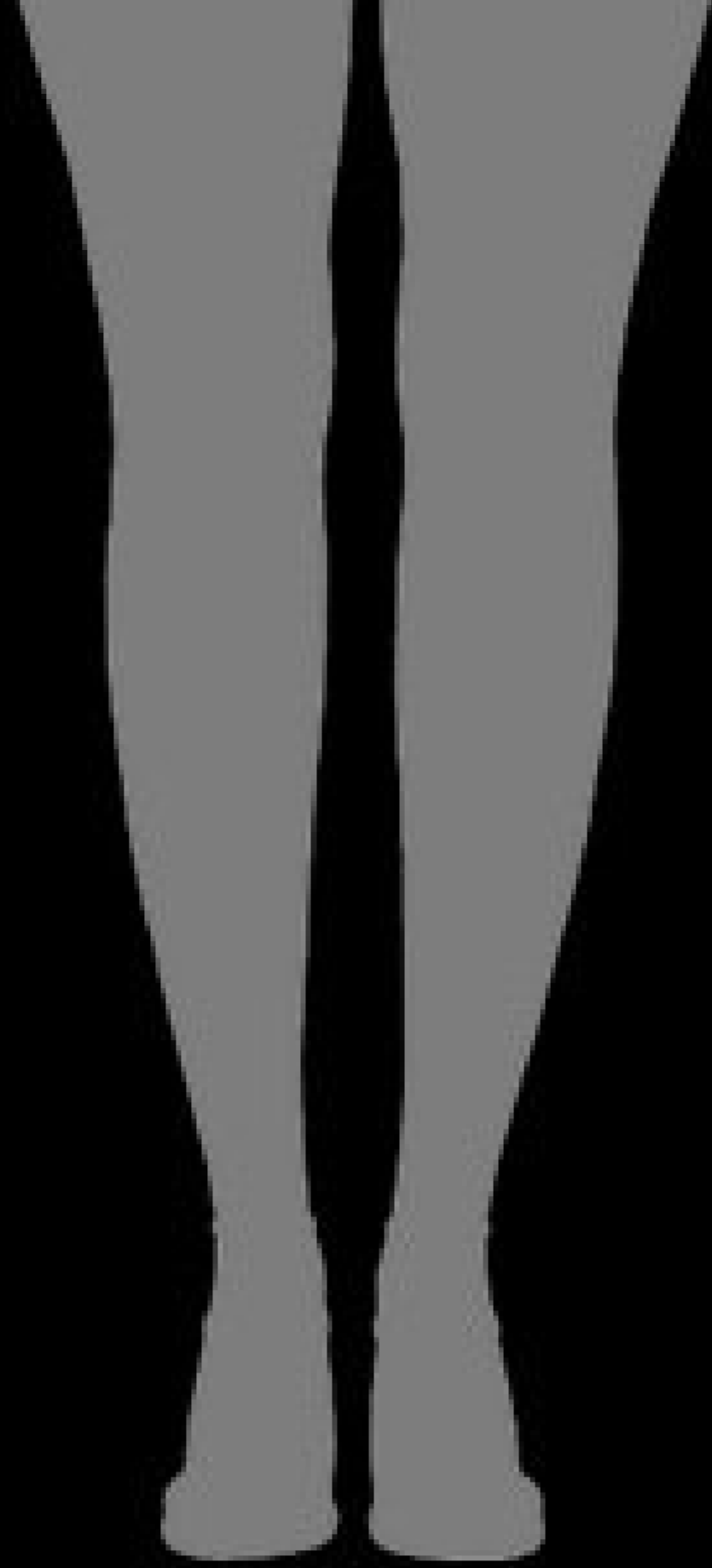

CHAPITRE 27

HAHAHAHA !



**BRAVO !
BEAU TRAVAIL !**

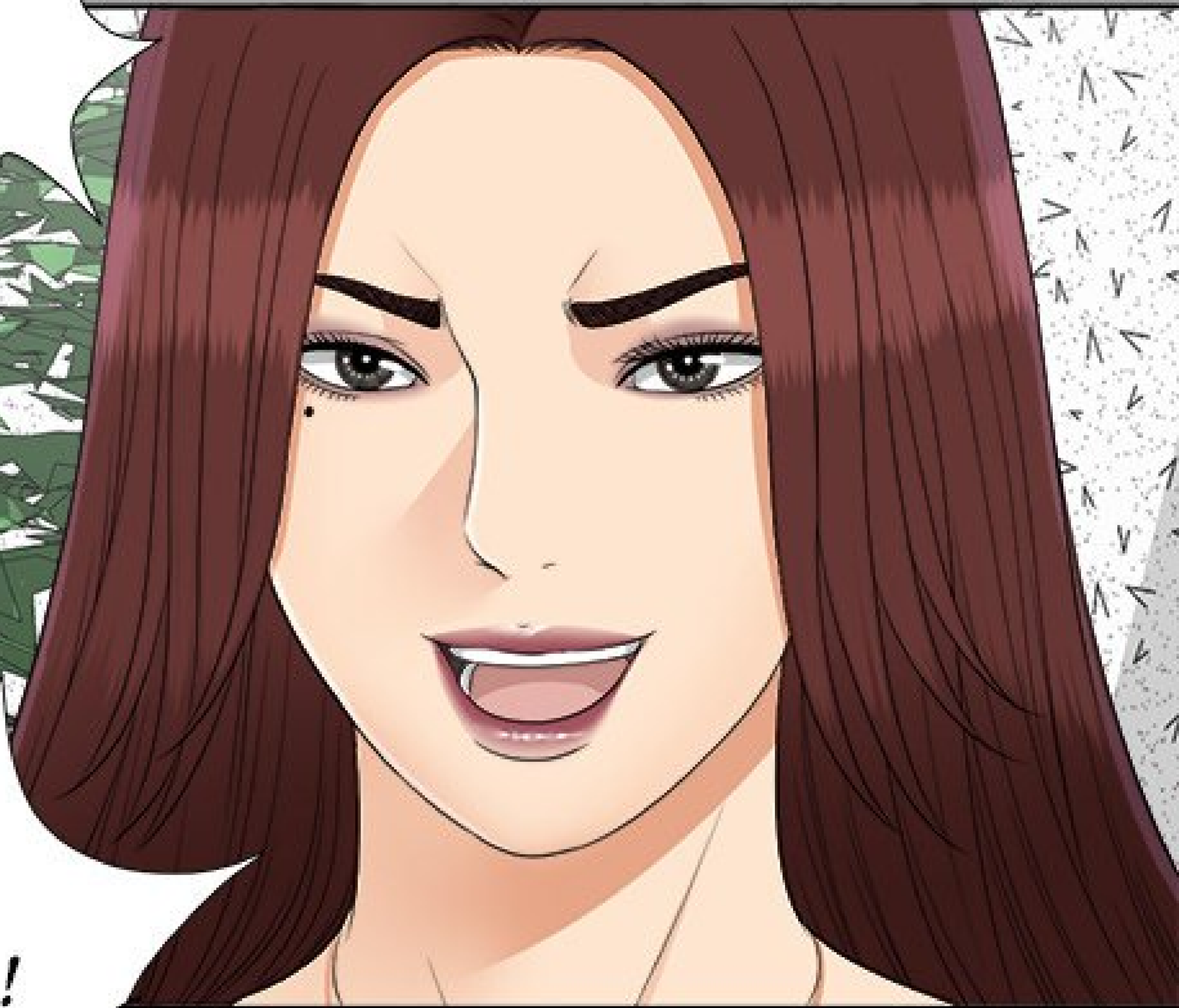

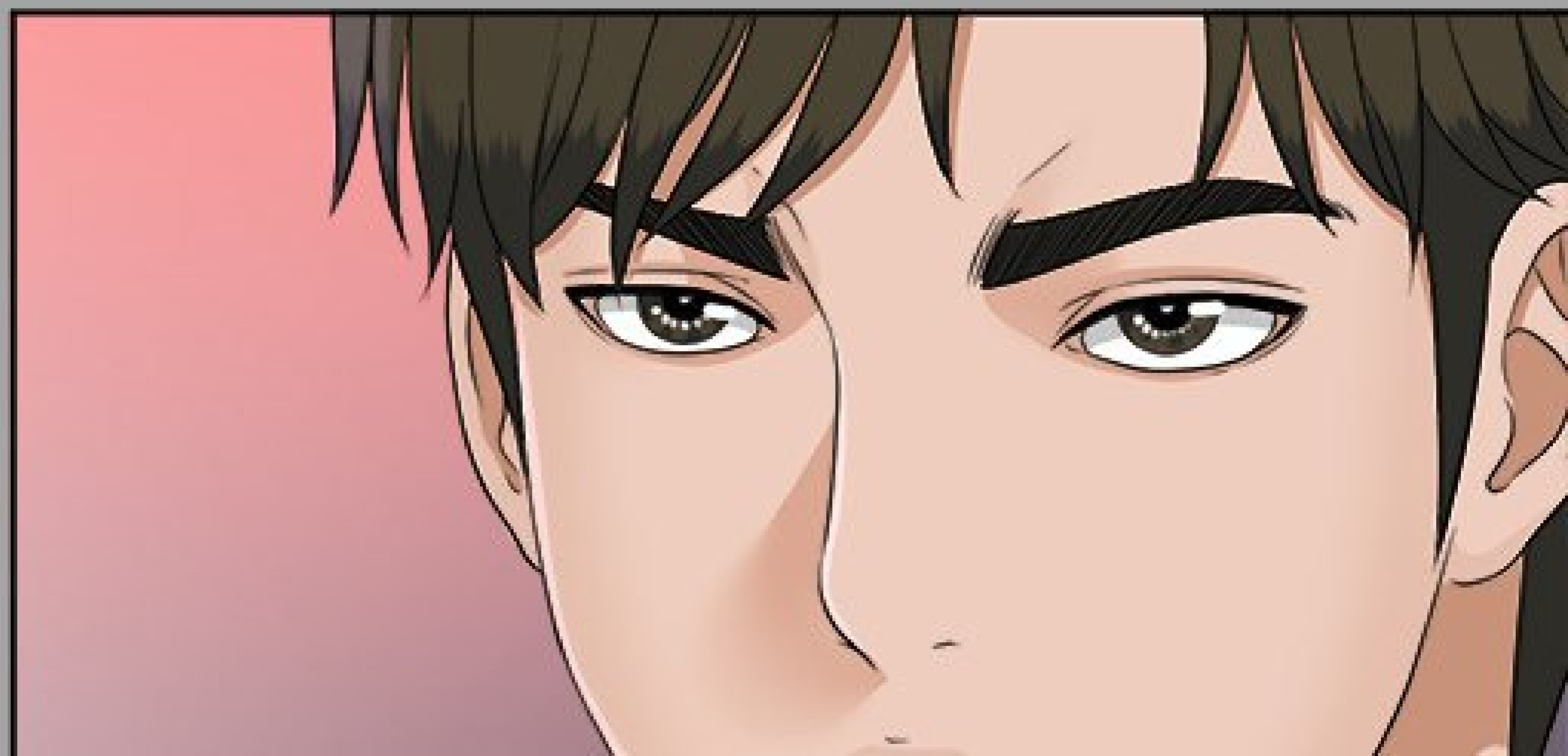





**IDIOTE !
T'AS ENFIN BU
LE POISON !**





**MALHEUREUSEMENT,
PERSONNE N'A BU LE POISON
ICI ! TU LE SAIS ?!**



!

HAN

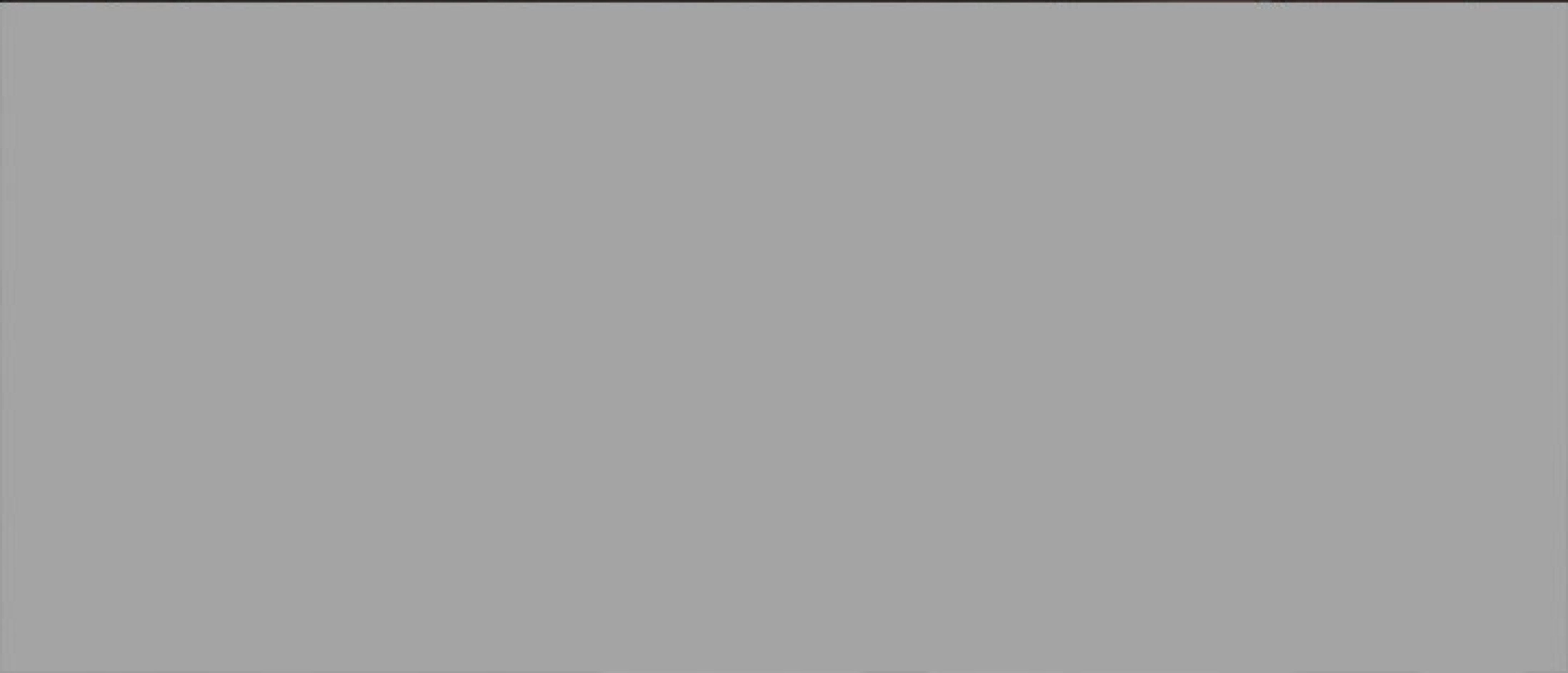

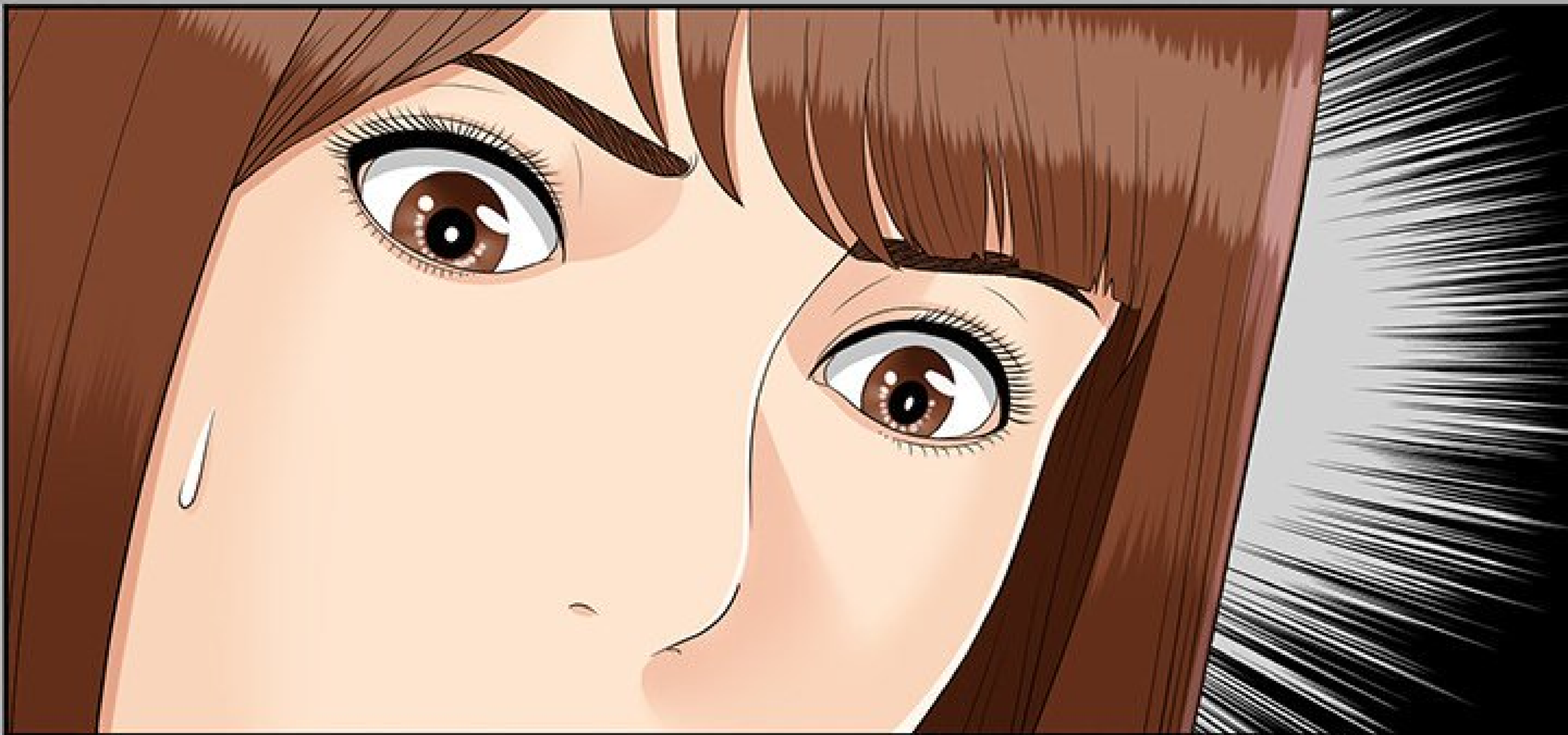

ON A JUSTE
FAIT SEMBLANT DE
BOIRE LE VIN !



HEIN, JOHN ?
T'AS EMPOISONNÉ
LE VERRE DE LYN,
PAS VRAI ?



QUOI ?
POURQUOI J'AI
PRIS L'ANTIDOTE,
ALORS !



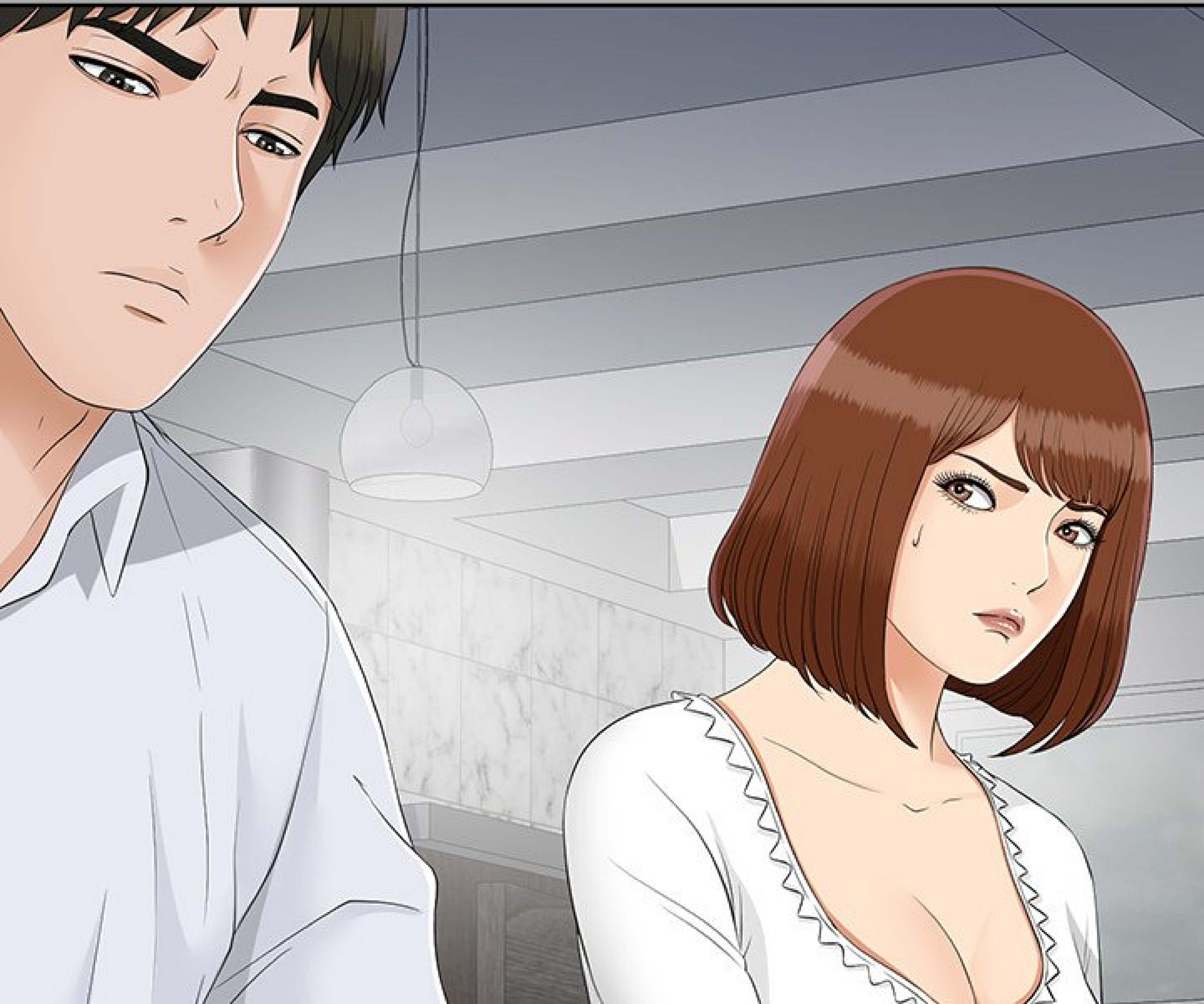

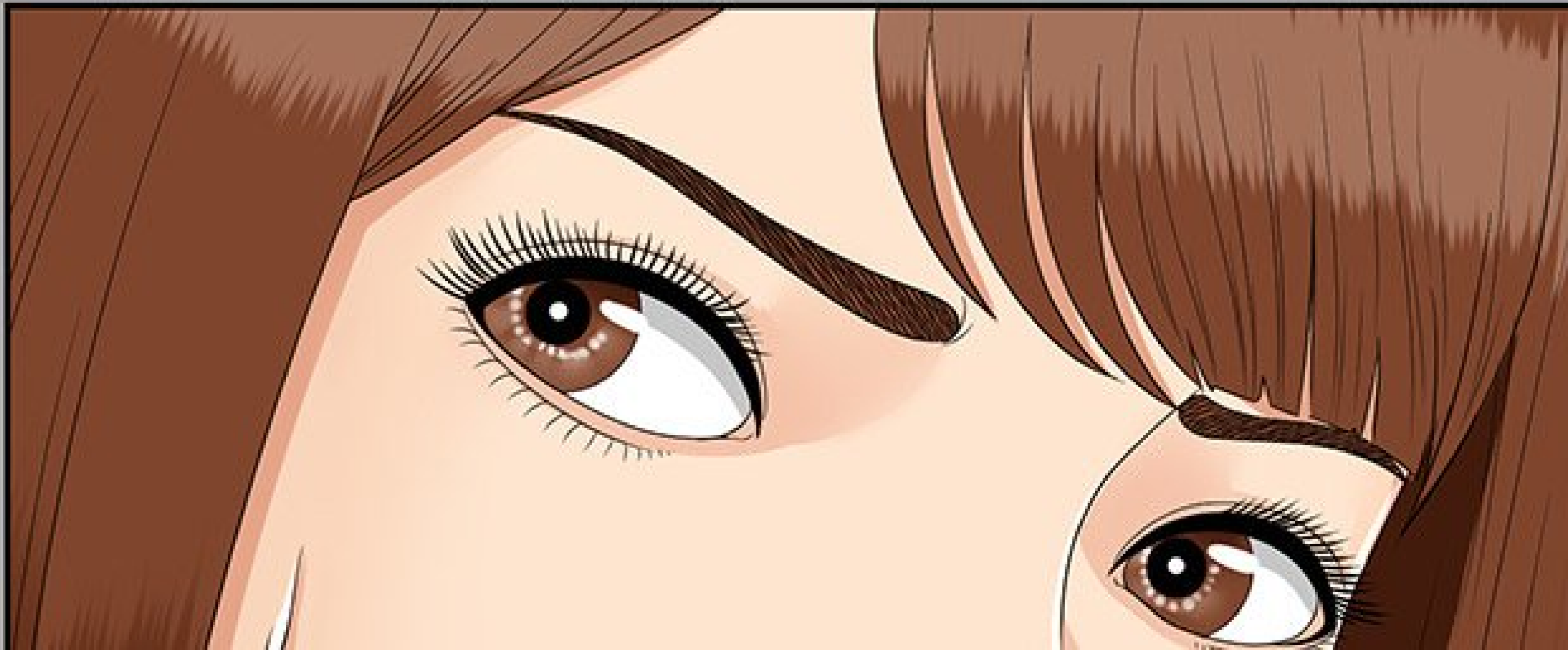

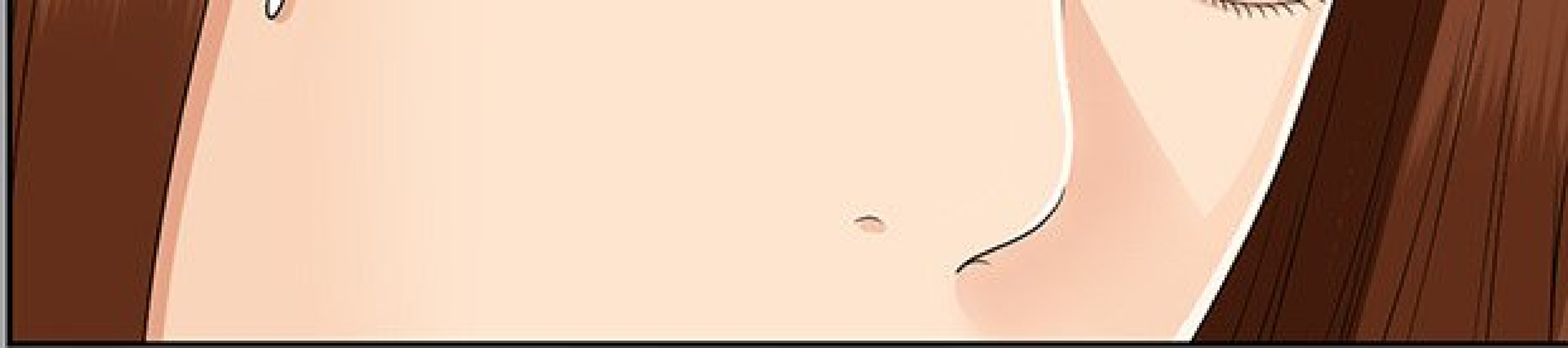

OUI,
T'AS RAISON.







QUOI...?
QU'EST-CE QUI SE
PASSE ?!

A-ATTENDS !

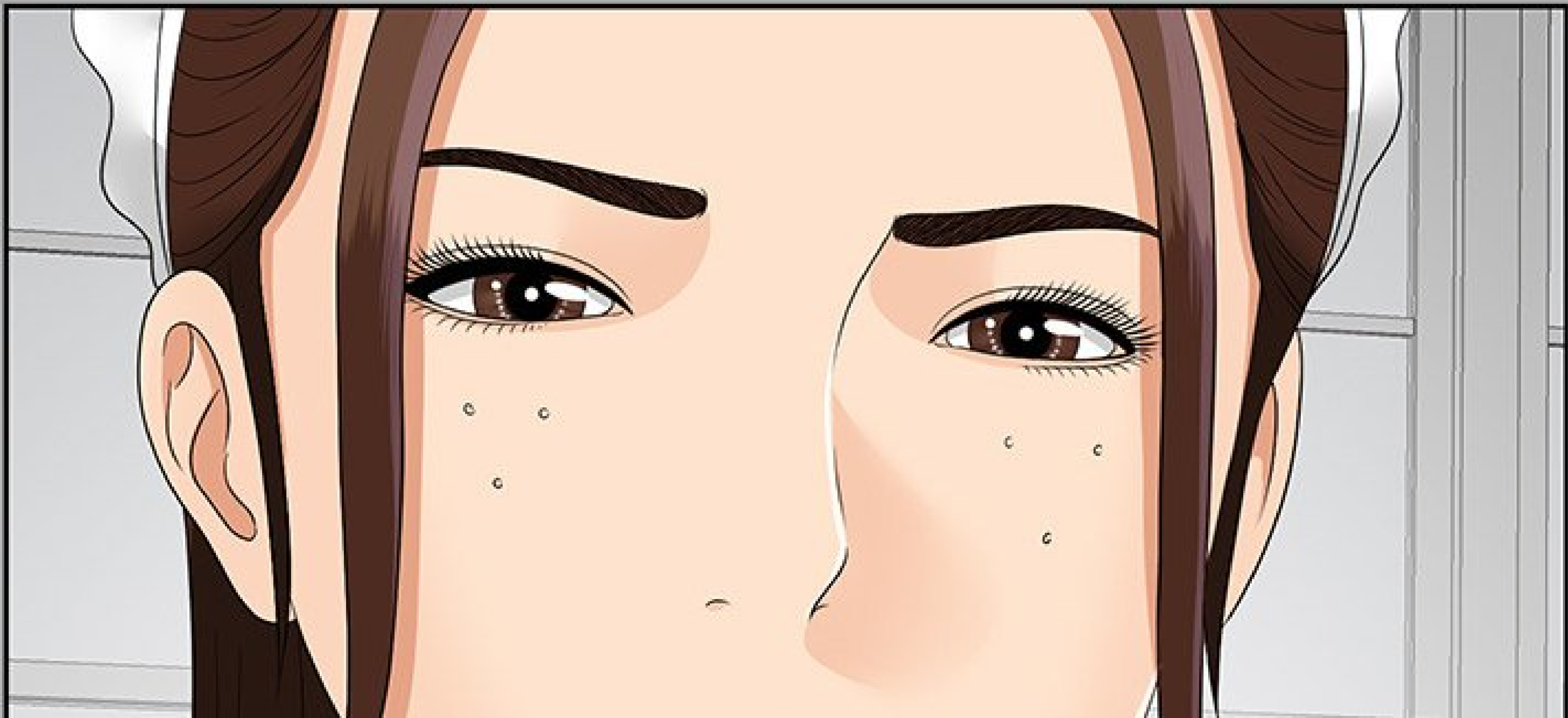



HÉHÉ



LYN...



JOHN...

TU VEUX
VRAIMENT ME VOIR
MOURIR ?





THU M'AS
EMPOISONNÉE ?!



A-ARGL !

DA

DO

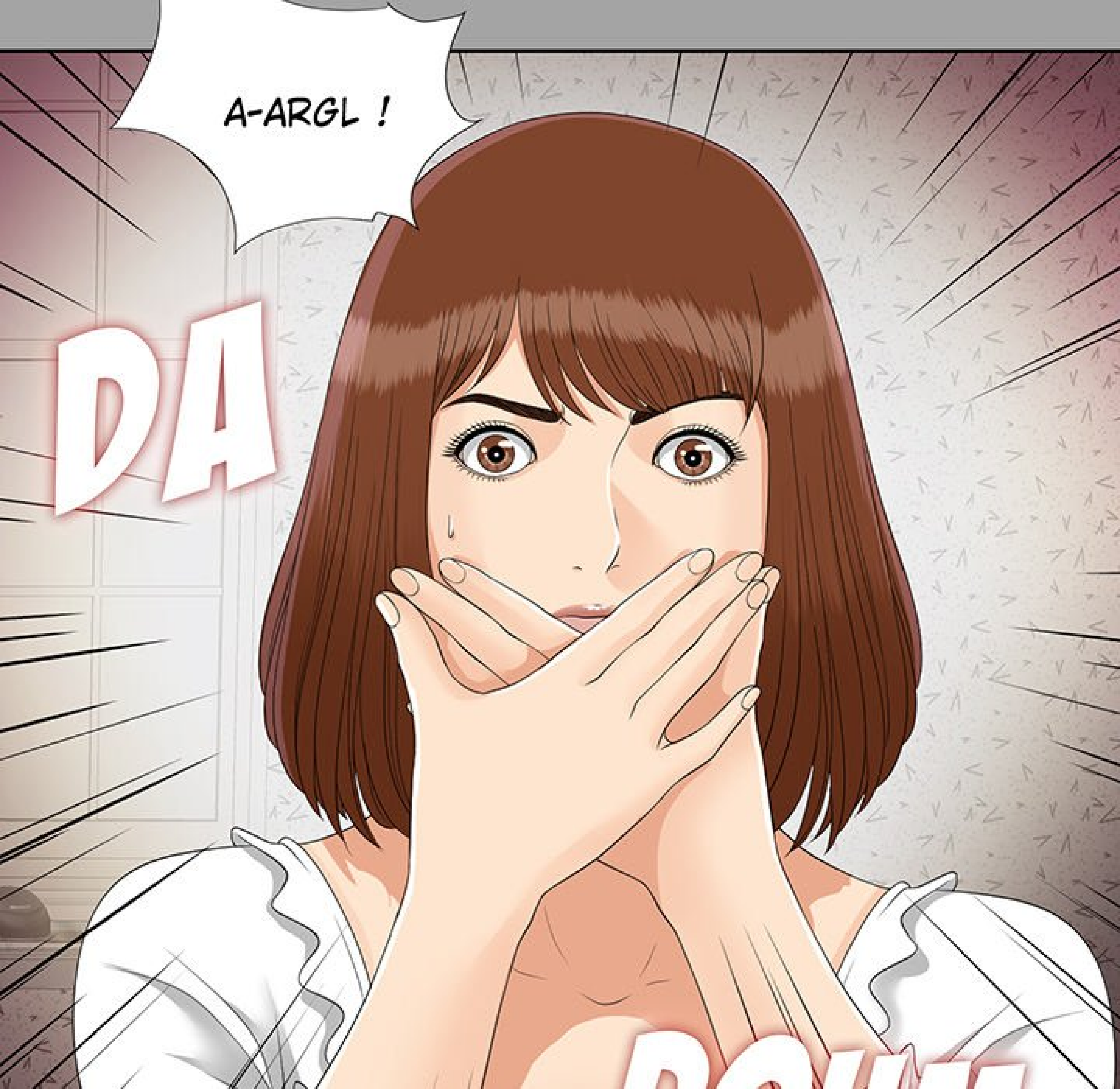



DOWN

SWISH



PLOP

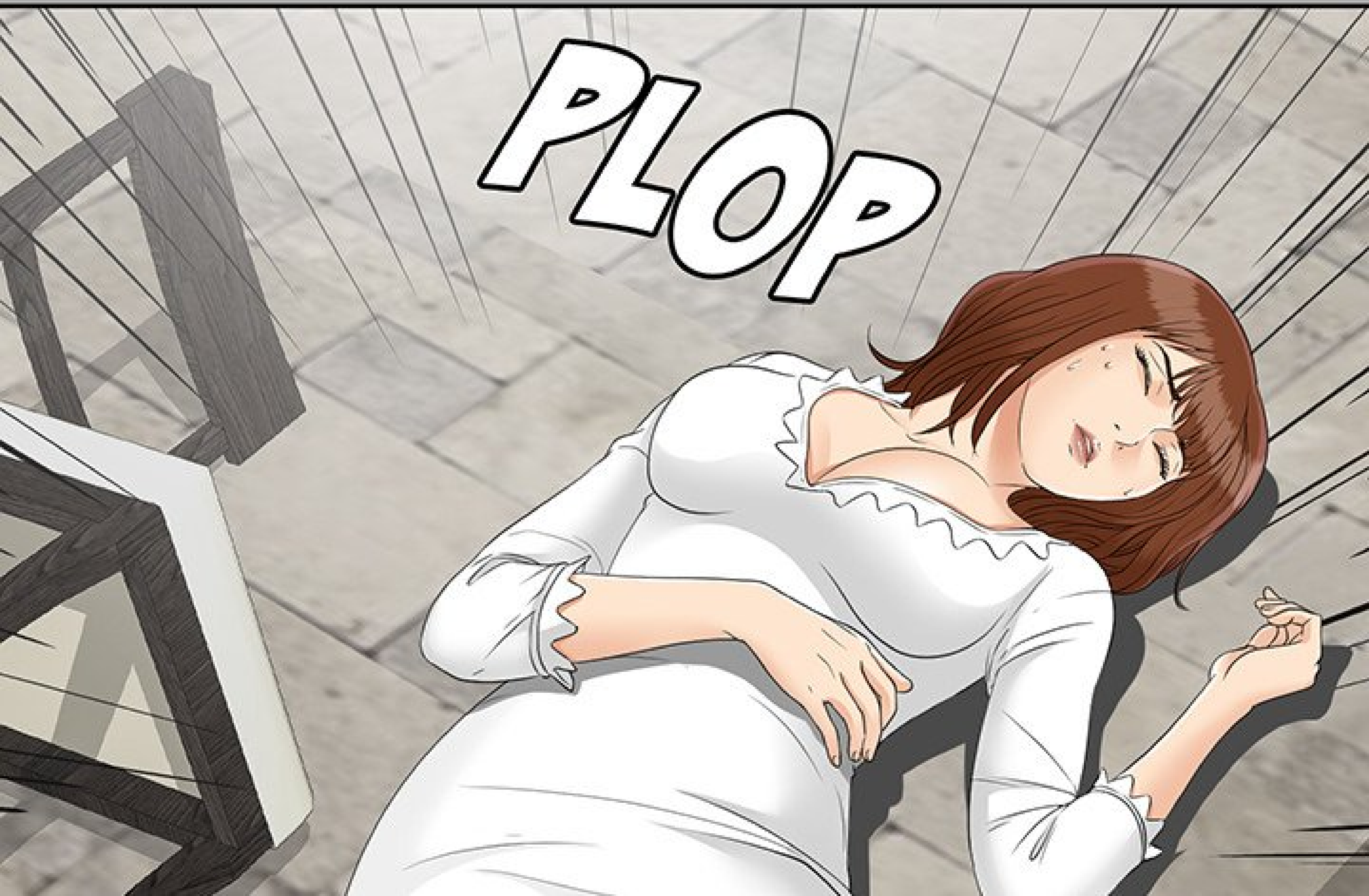





ARGL !

QUOI ?!

MADAME !

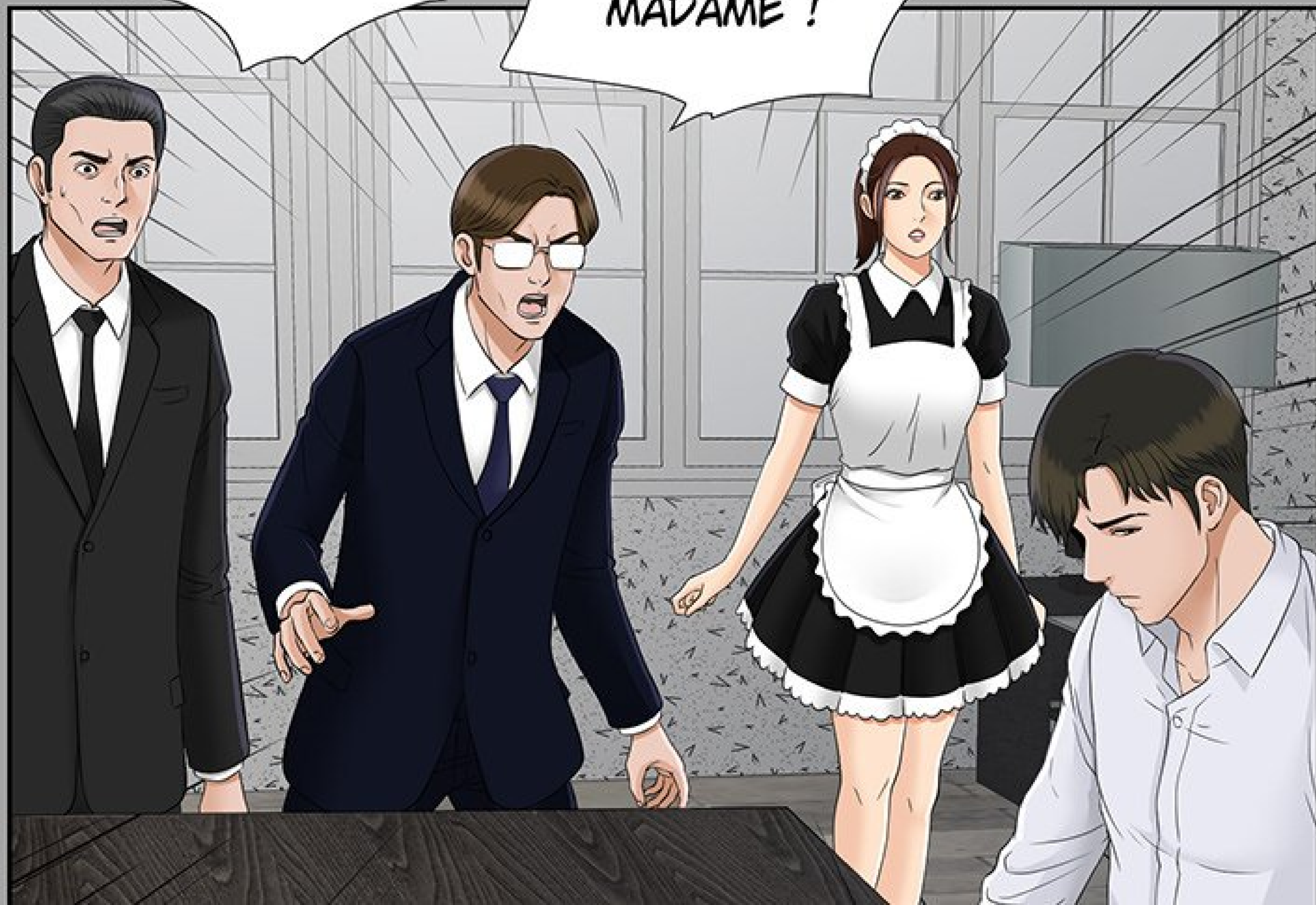



QU'EST-CE QUE
TU RACONTES ?!
LAISSE-LA MOURIR !

TU N'AS PAS VU
QU'ELLE VIENT
D'ESSAYER DE

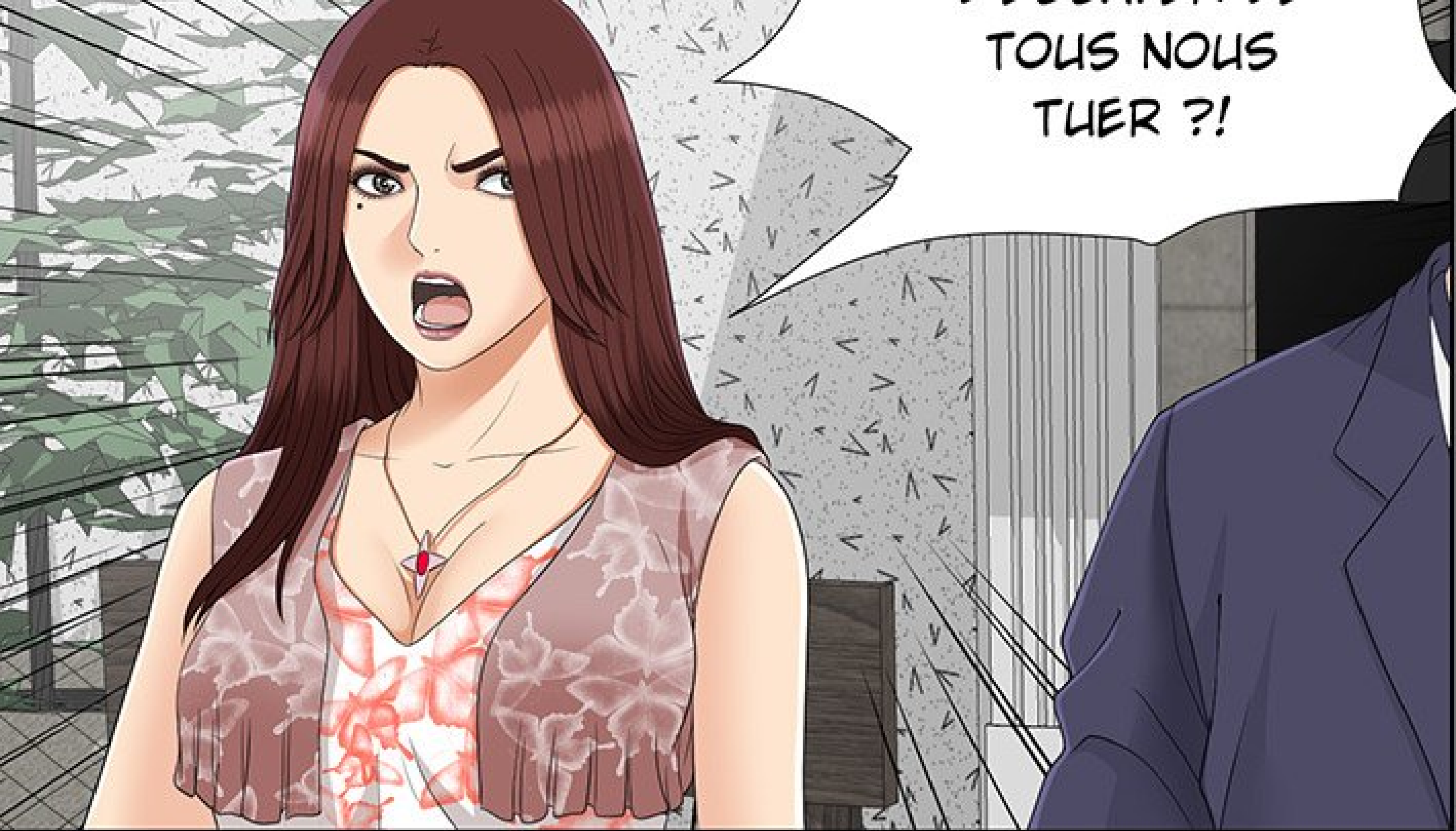

TOUS NOUS
TLER ?!

LAISSE-LA MOURIR !



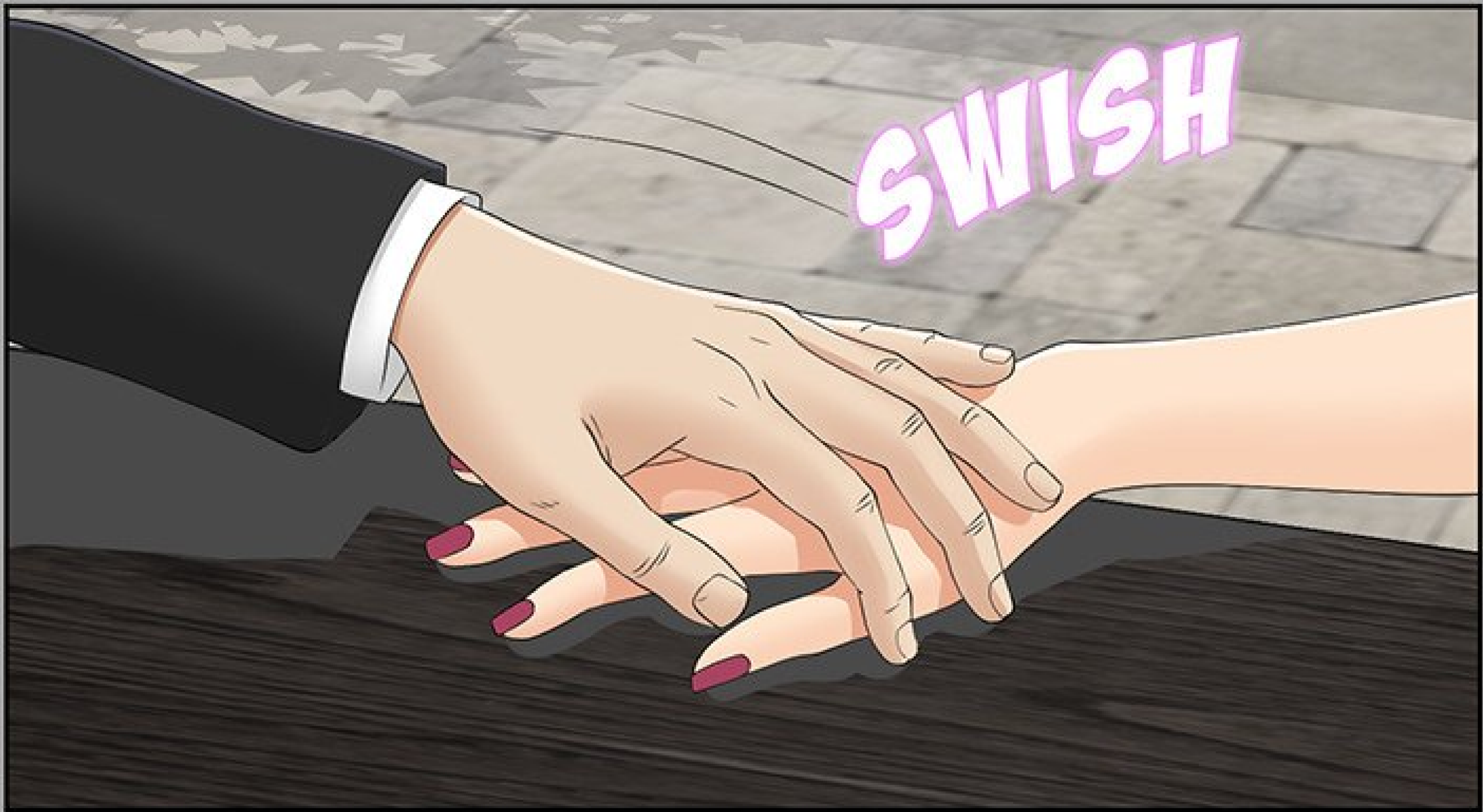

SWISH



A man with dark hair, glasses, and a goatee, wearing a dark suit jacket over a white collared shirt. He has a distressed expression with furrowed brows and closed eyes. A speech bubble above him contains the text 'APPELLE UNE AMBULANCE.'. The background is a simple grey wall with some faint outlines of a room.

APPELLE UNE
AMBULANCE.

KOF

HAA...

HAA...



TOUT DE SUITE...

ON NE
PEUT PAS...



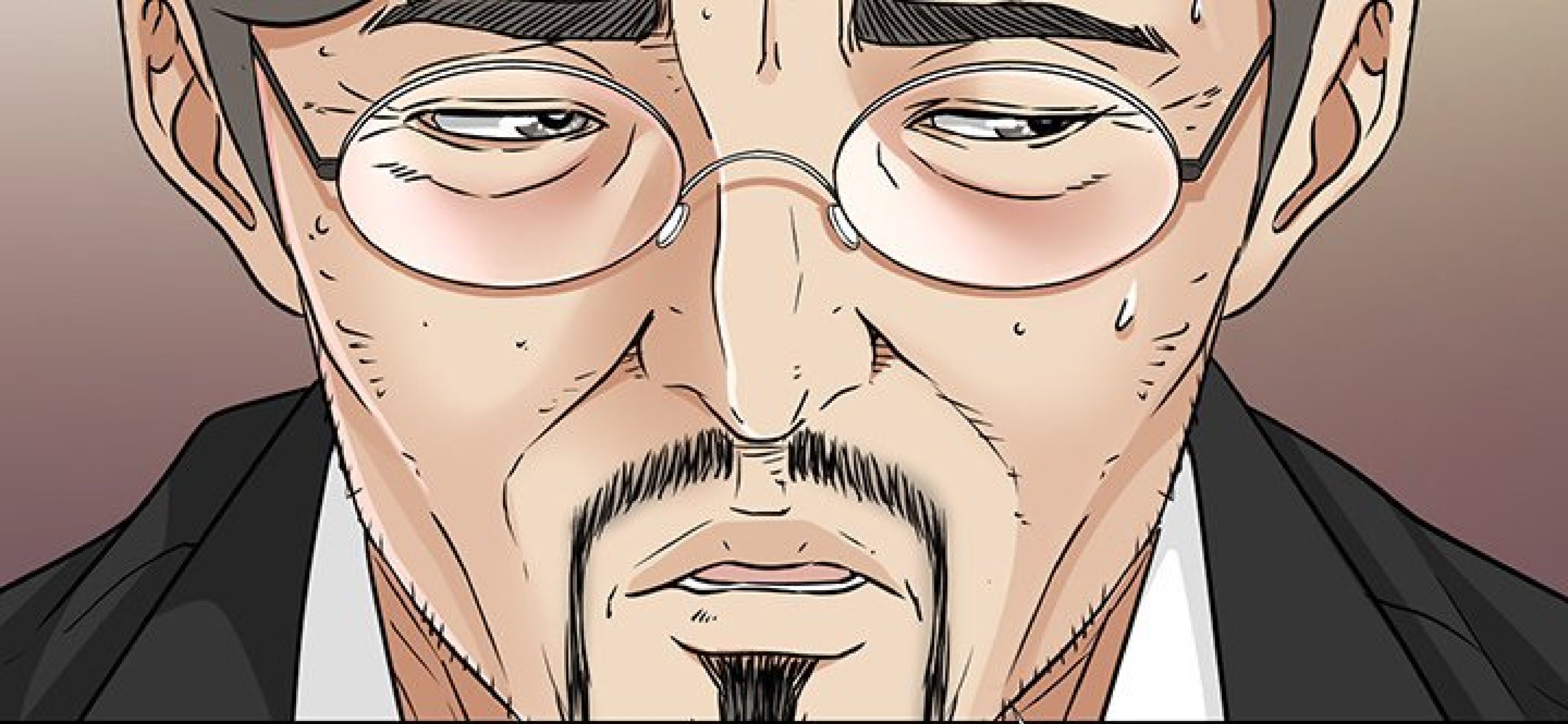

LA LAISSER
MOURIR.

QUOI...?

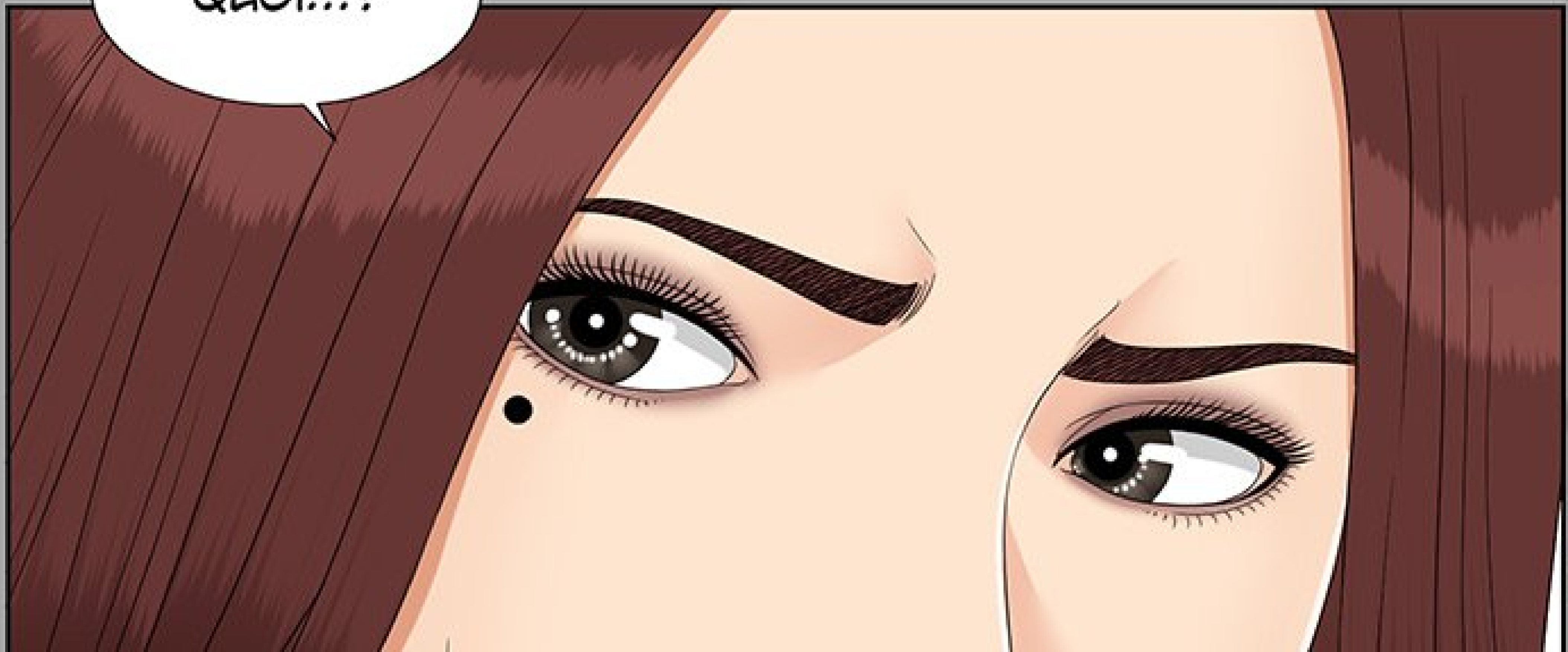



PAPA...



KOE!



KOF!

KOF!

KOF!

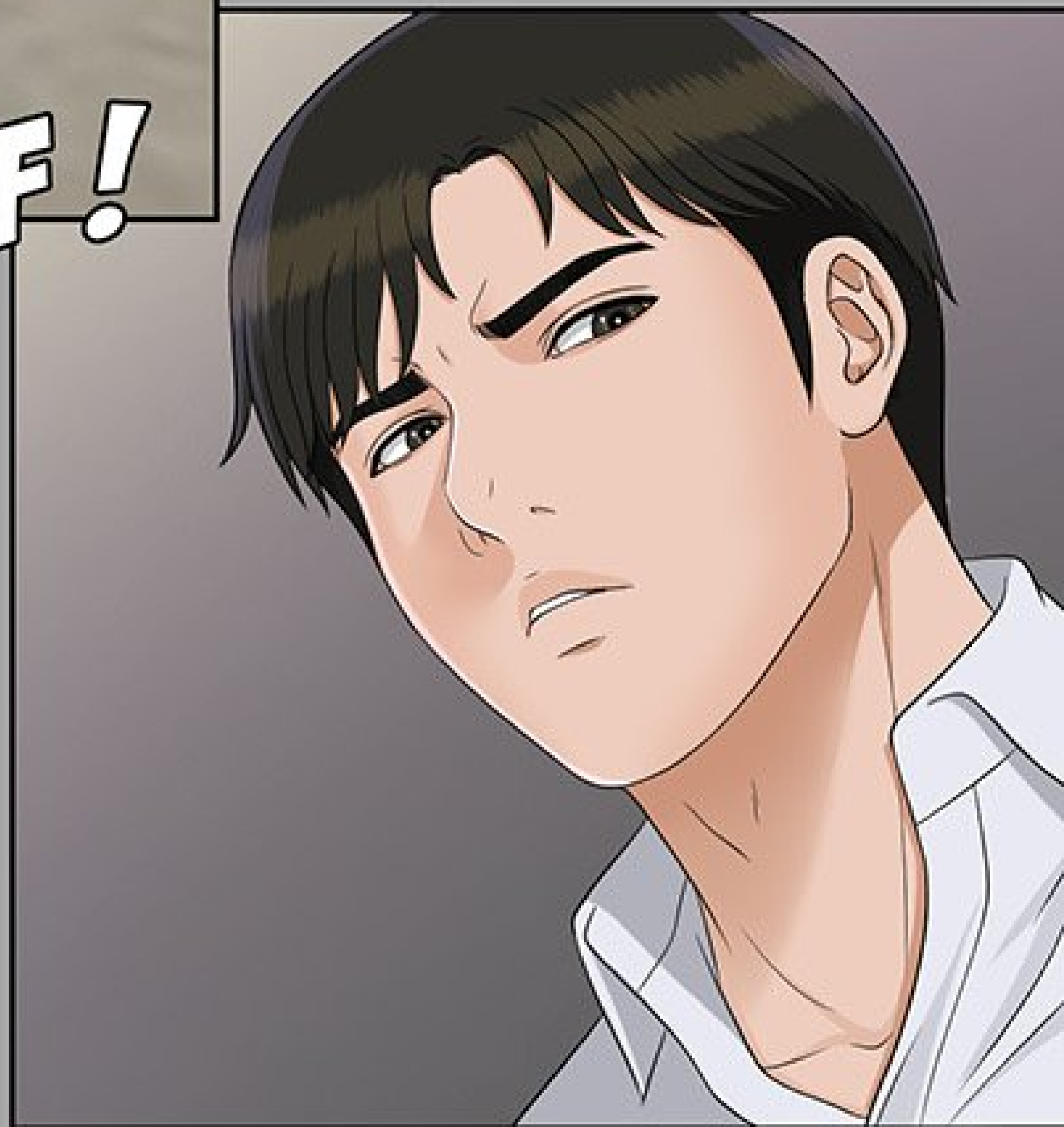

ÇA A ÉTÉ UN JOUR
BOULEVERSANT POUR NOUS TOUS.

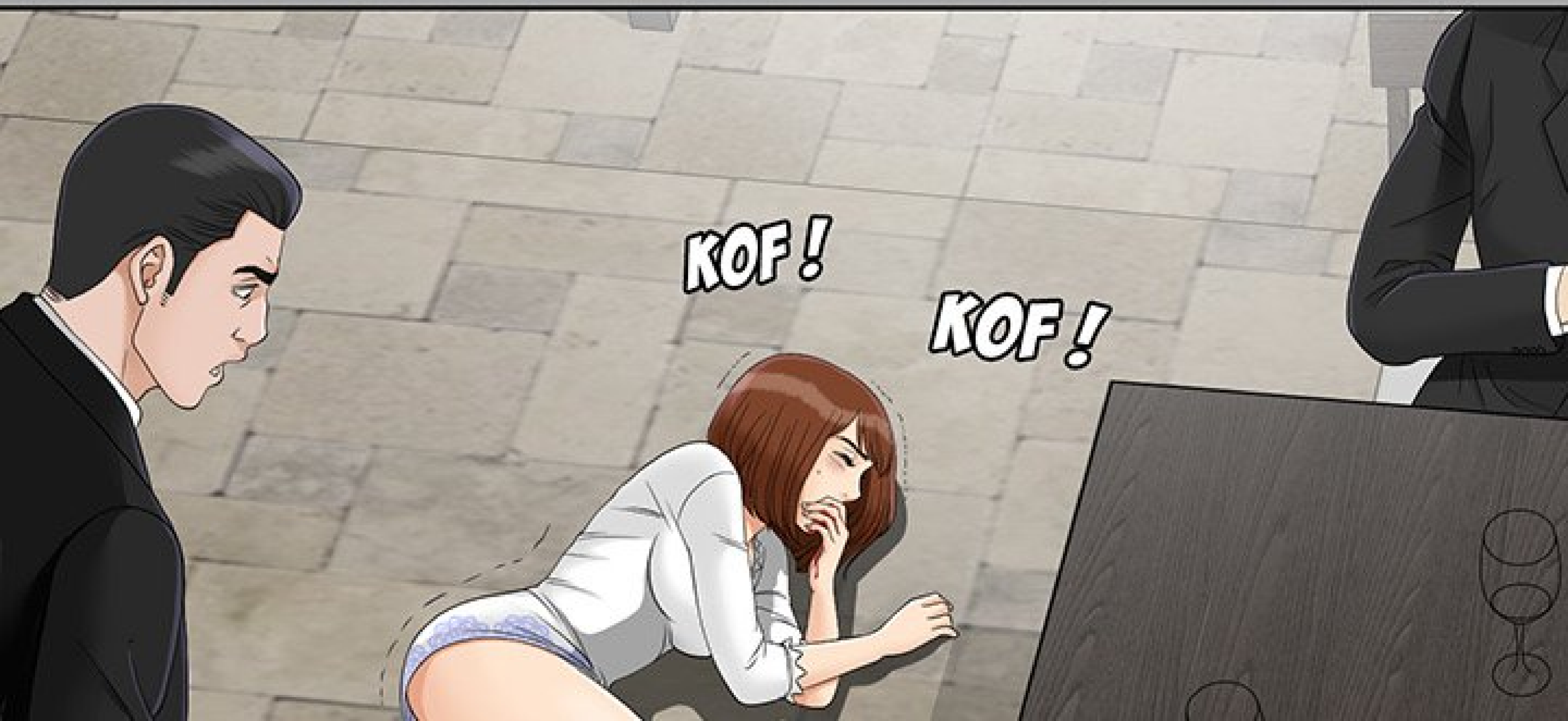



BEAUCOUP DE CHOSES
ONT CHANGÉ APRÈS CE
JOUR-LÀ.

LYN A DISPARU APRÈS CE JOUR...

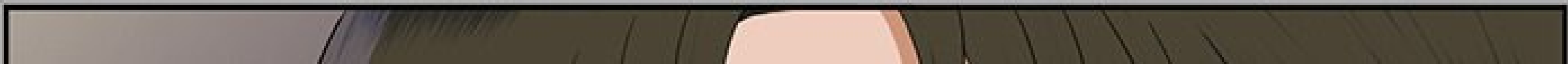



PEU DE TEMPS APRÈS, J'AI
ENTENDU DIRE UNE CHOSE
SUR ELLE...

J'AI ENTENDU DIRE QU'ELLE
ÉTAIT DEVENUE AVEUGLE À
CAUSE DU POISON...

ET MOI...

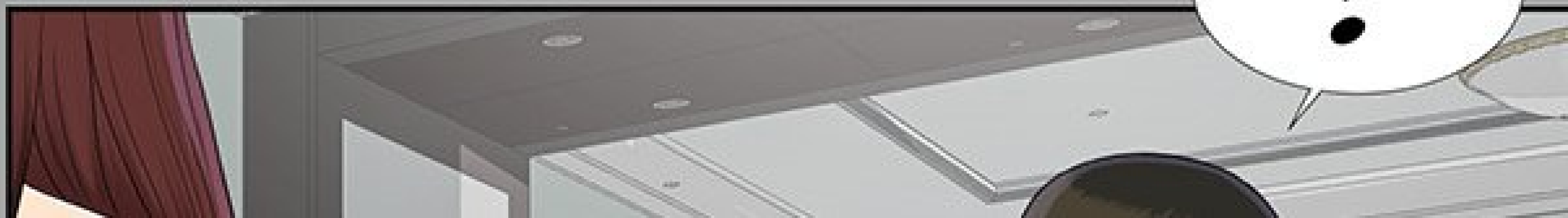



JE SAIS
QU'IL EST
TARD...



MAIS
J'ARRIVAIS PAS
DORMIR.

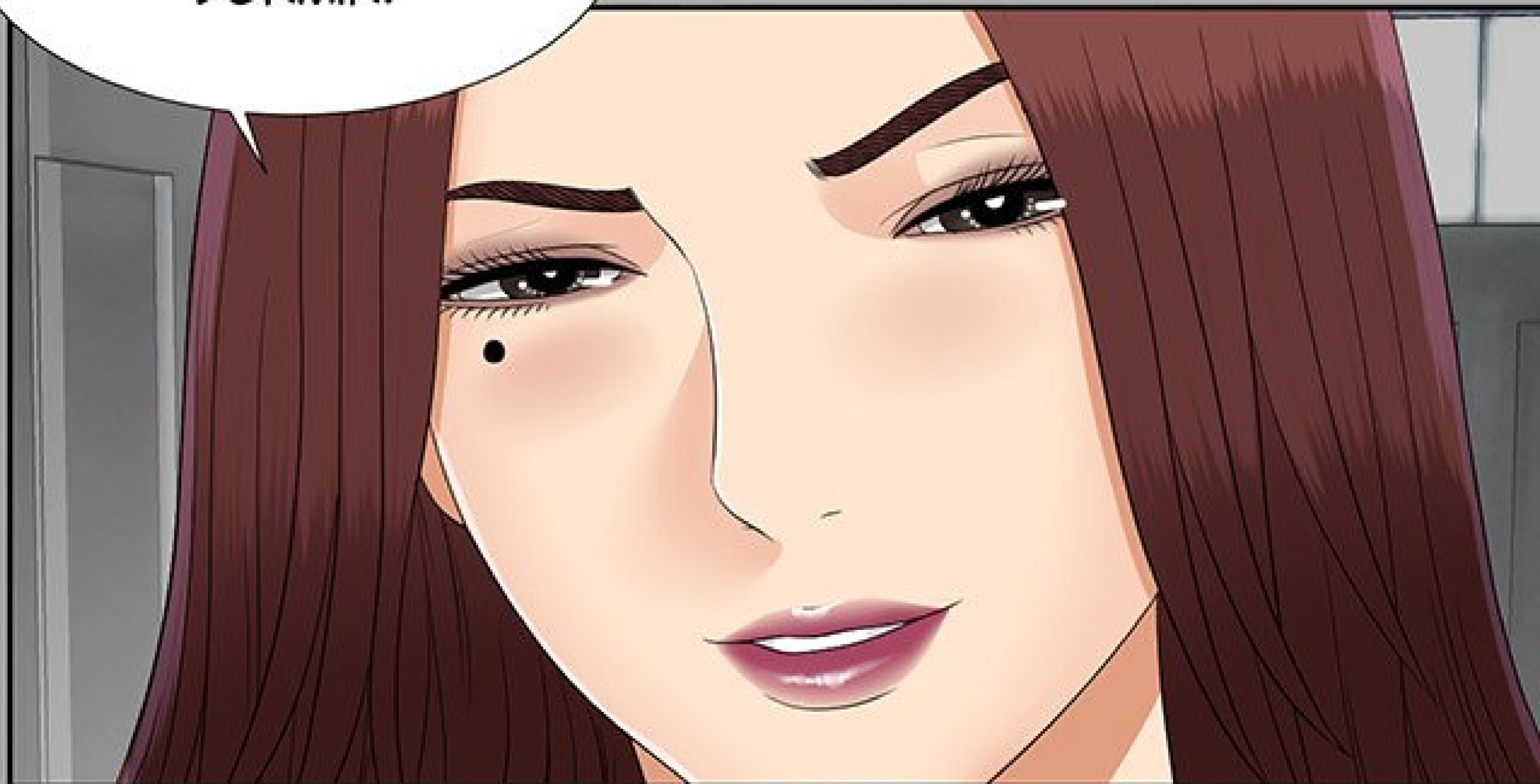

VOUS ÊTES
LÀ, MADAME.

FWIT



ARRÊTE AVEC
LES RÉVÉRENCES !

TAP

TAP





T'ES PAS
UN SERVITEUR !
T'ES UN MEMBRE DE
LA FAMILLE !



MAIS, TU
FAIS BEAUCOUP DE
MALVAIS COUPS...



The image shows a partial view of a character's legs from the waist down. The character is wearing dark blue or black trousers. The floor is a black and white checkered pattern. In the background, there is a white wall with a grey geometric pattern and a white cart with wheels. The scene is set in a room with a grey background.



AUX MEMBRES DE
TA FAMILLE...

IL FAUT PAS
FAIRE ÇA AUX MEMBRES
DE SA FAMILLE, TU
CROIS PAS ?



QUI SAIT QUAND
EST-CE QUE TU EMPOISONNERAS
UNE AUTRE BOUTEILLE DE VIN.



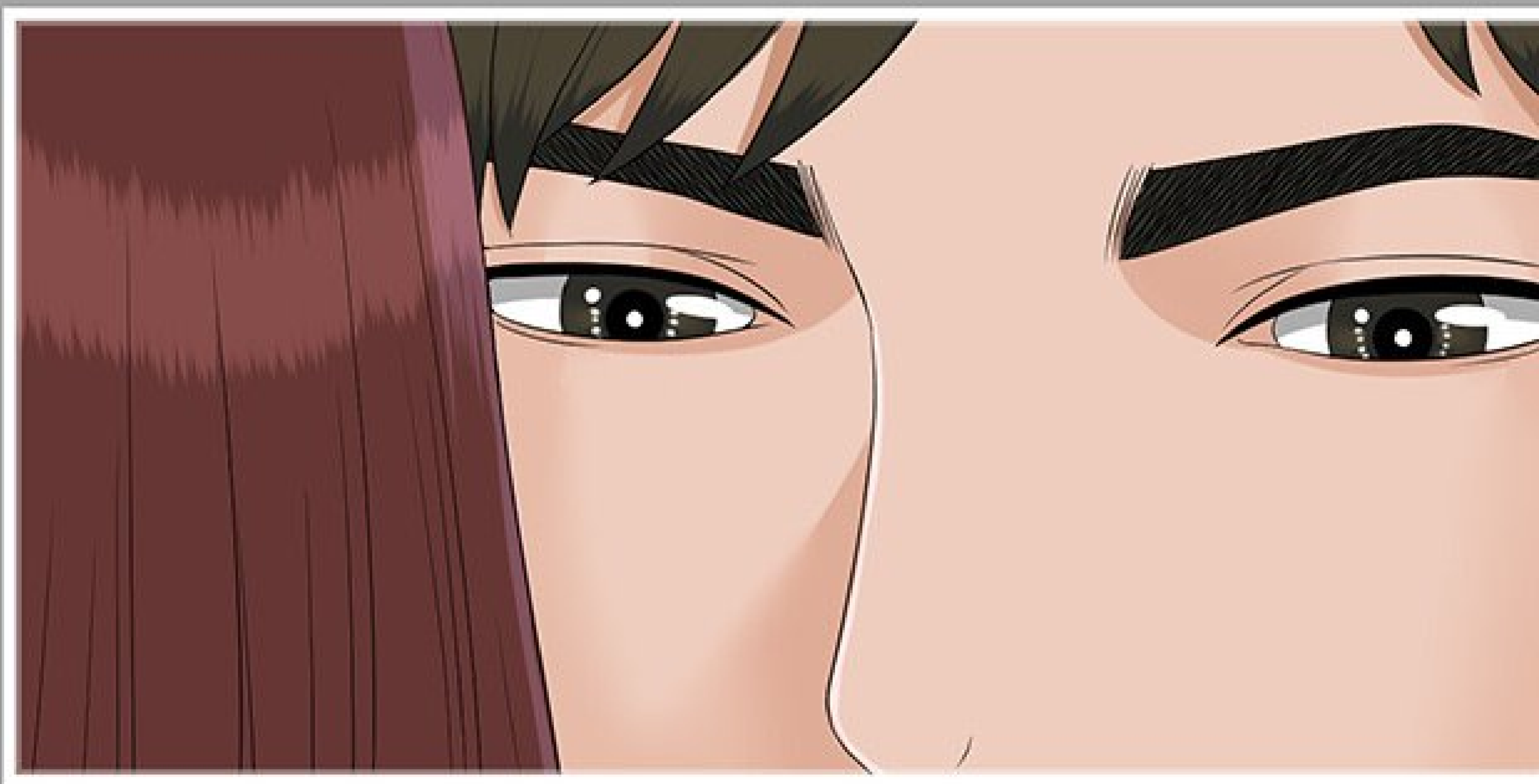

ÉCOUTE.



JE DIRAI
À PERSONNE QUE
TU ALLAIS EMPOISONNER
NOTRE PÈRE.

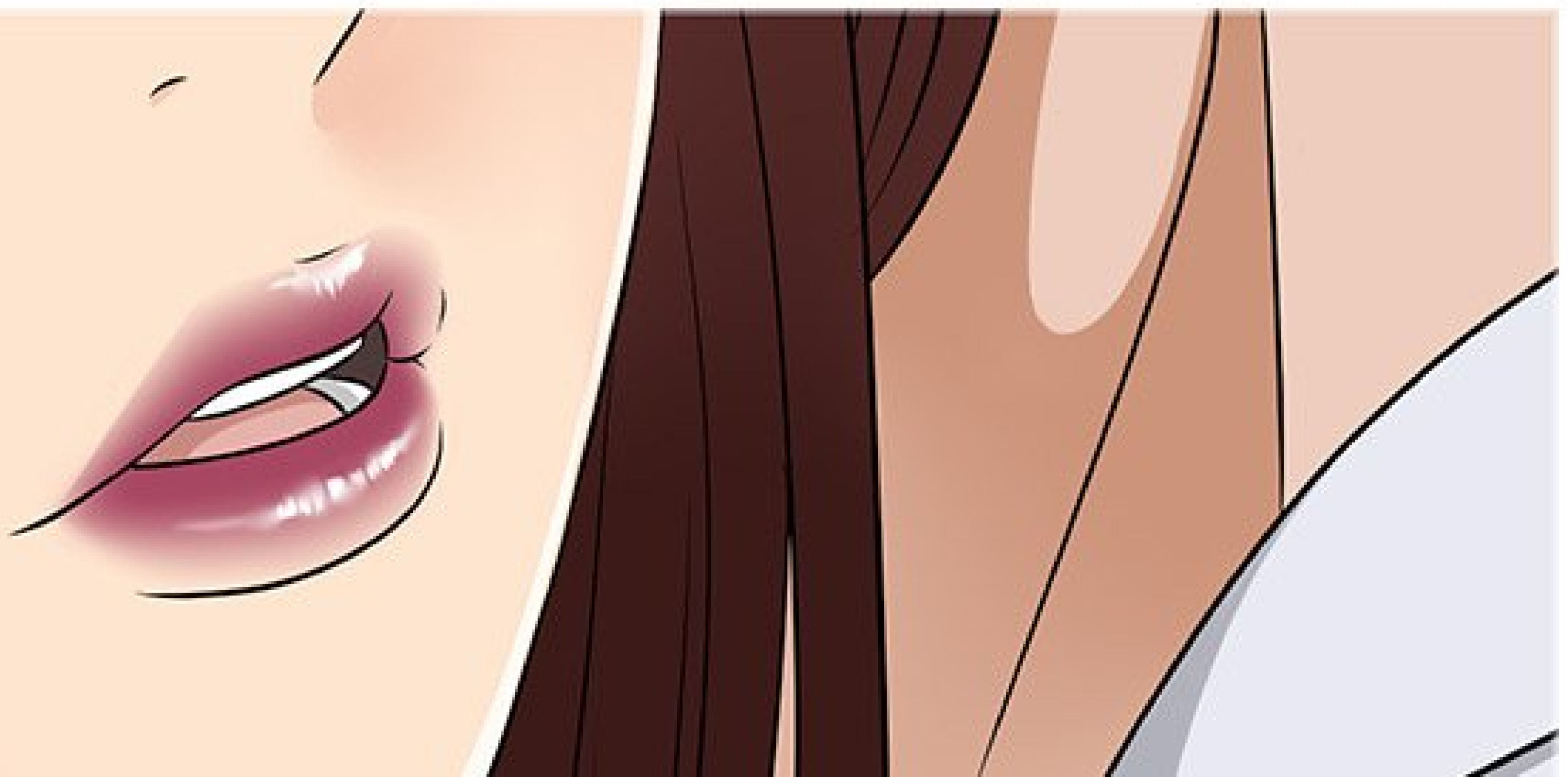



MAIS...

À PARTIR DE CE MOMENT...

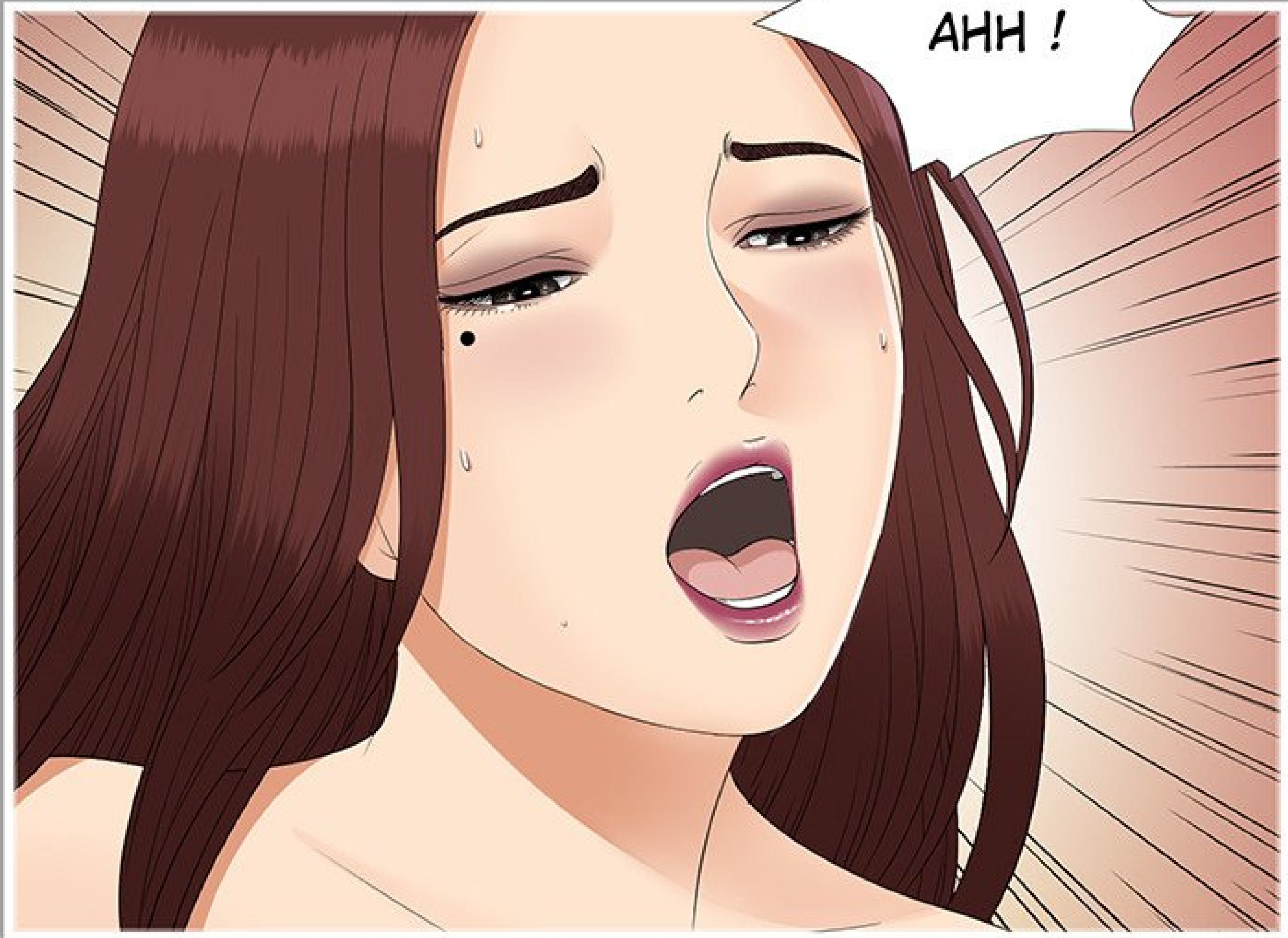

AHH !

JE SUIS DEVENU SON CHIEN...





SLURP

JE FAISAIS TOUT CE QU'ELLE ME
DEMANDAIT DE FAIRE.

SLURP



SLURP

LÈCHE-LA !

**PLUS FORT !
PLUS FORT !**



SPLASH



POUR POUVOIR...

PLIC

PLOC

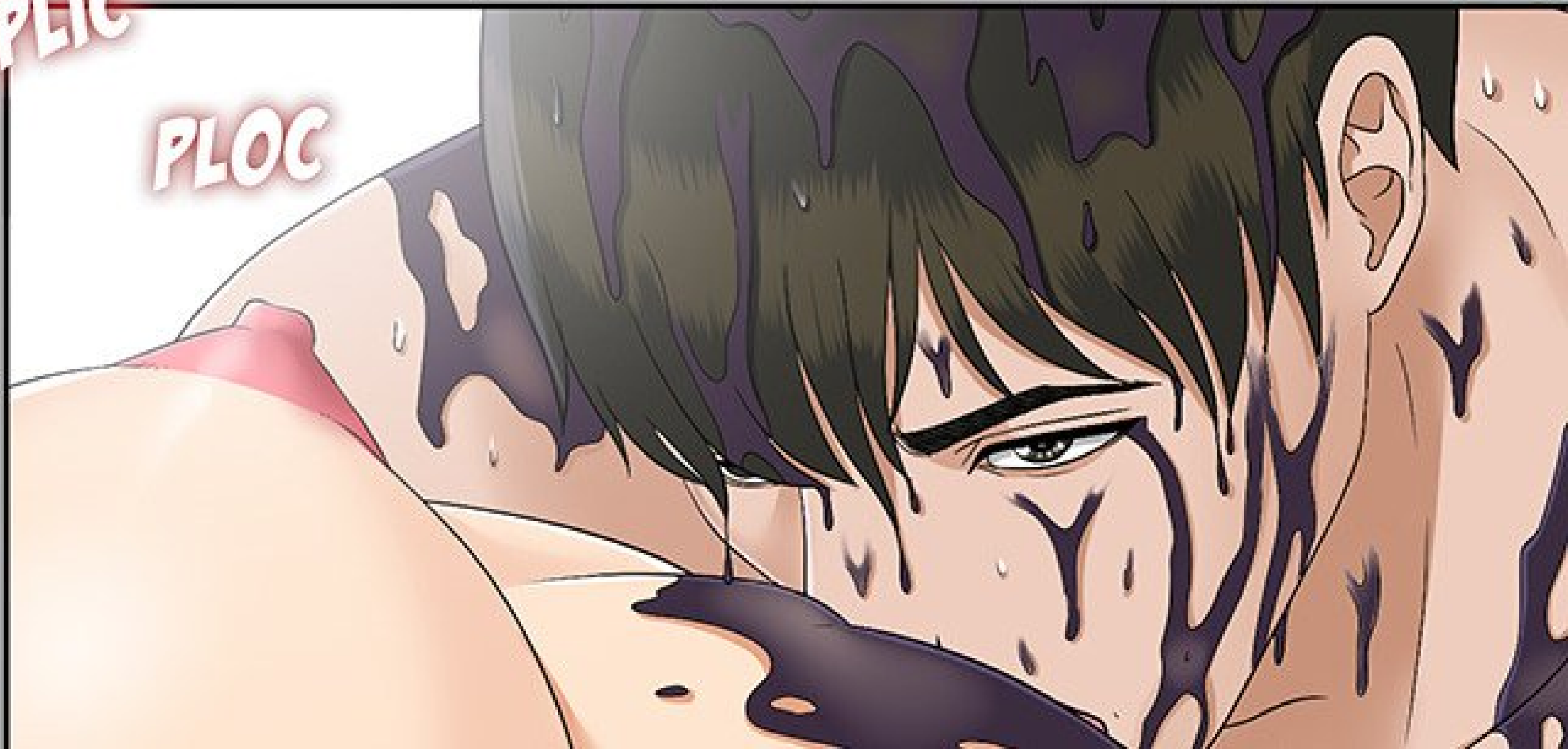



SLURP

METTRE UN TERME À TOUT ÇA...

PAM





PAM

JE DEVAIS...

HAA



HAA

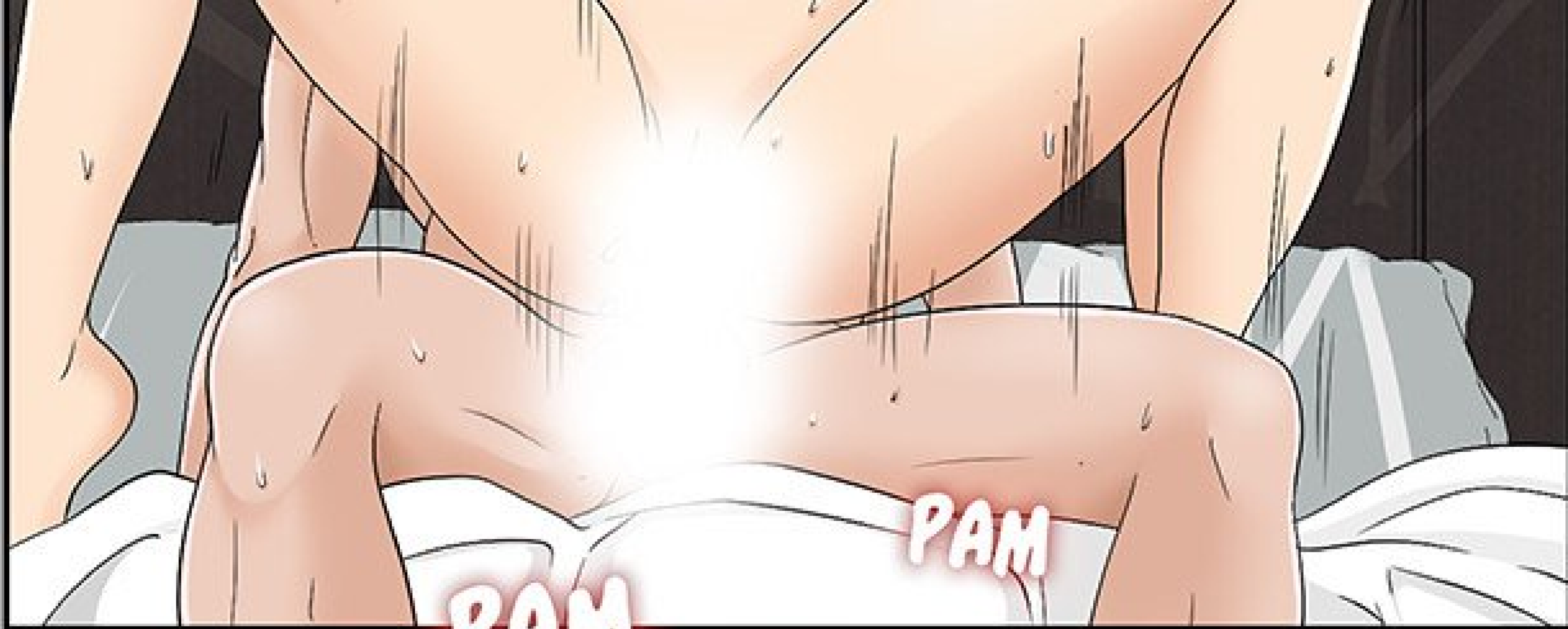

PAM

PAM

PAM

PAM

PAM



PAM

PAM



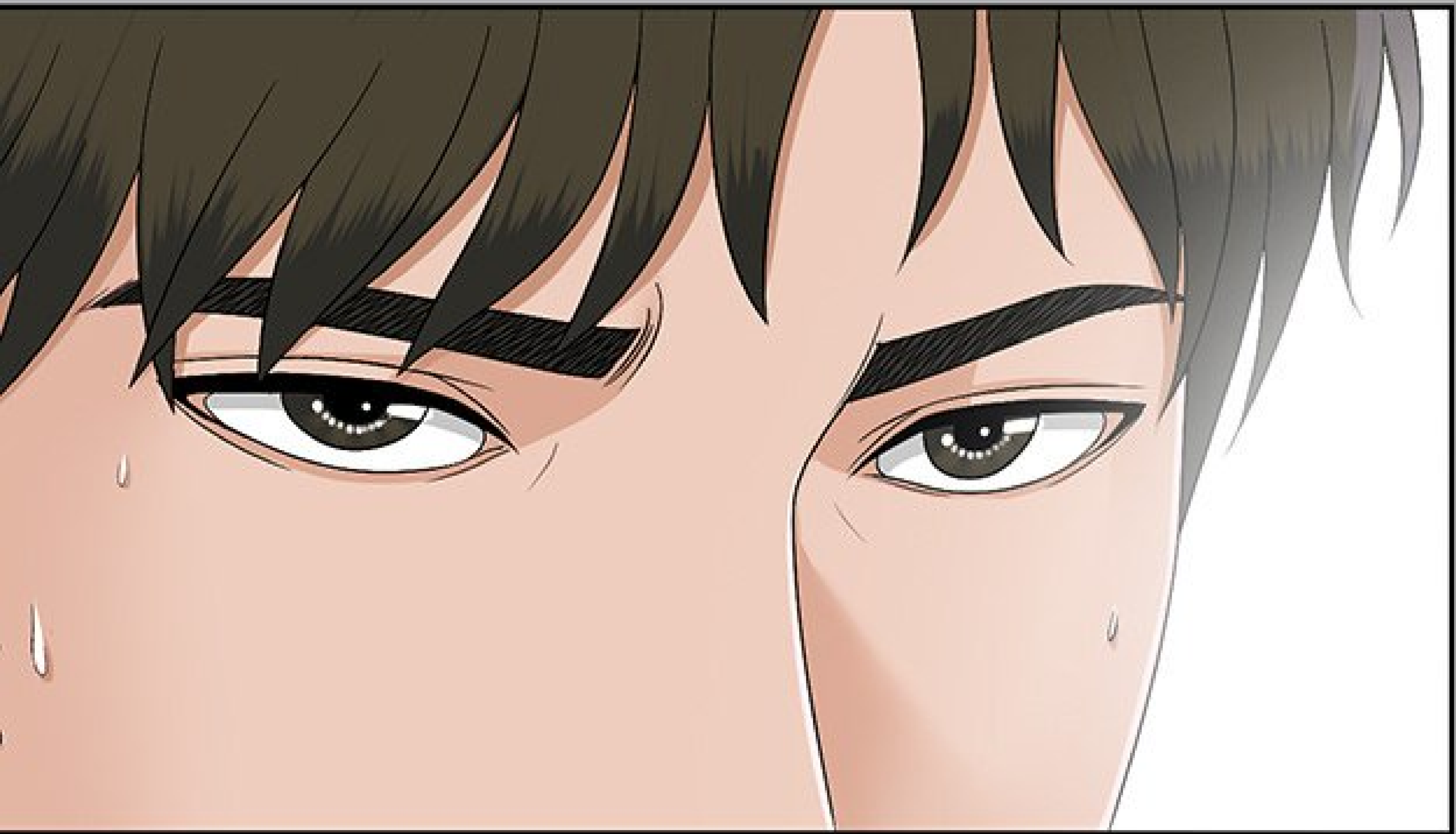

ÊTRE AU-DESSUS D'ELLE.



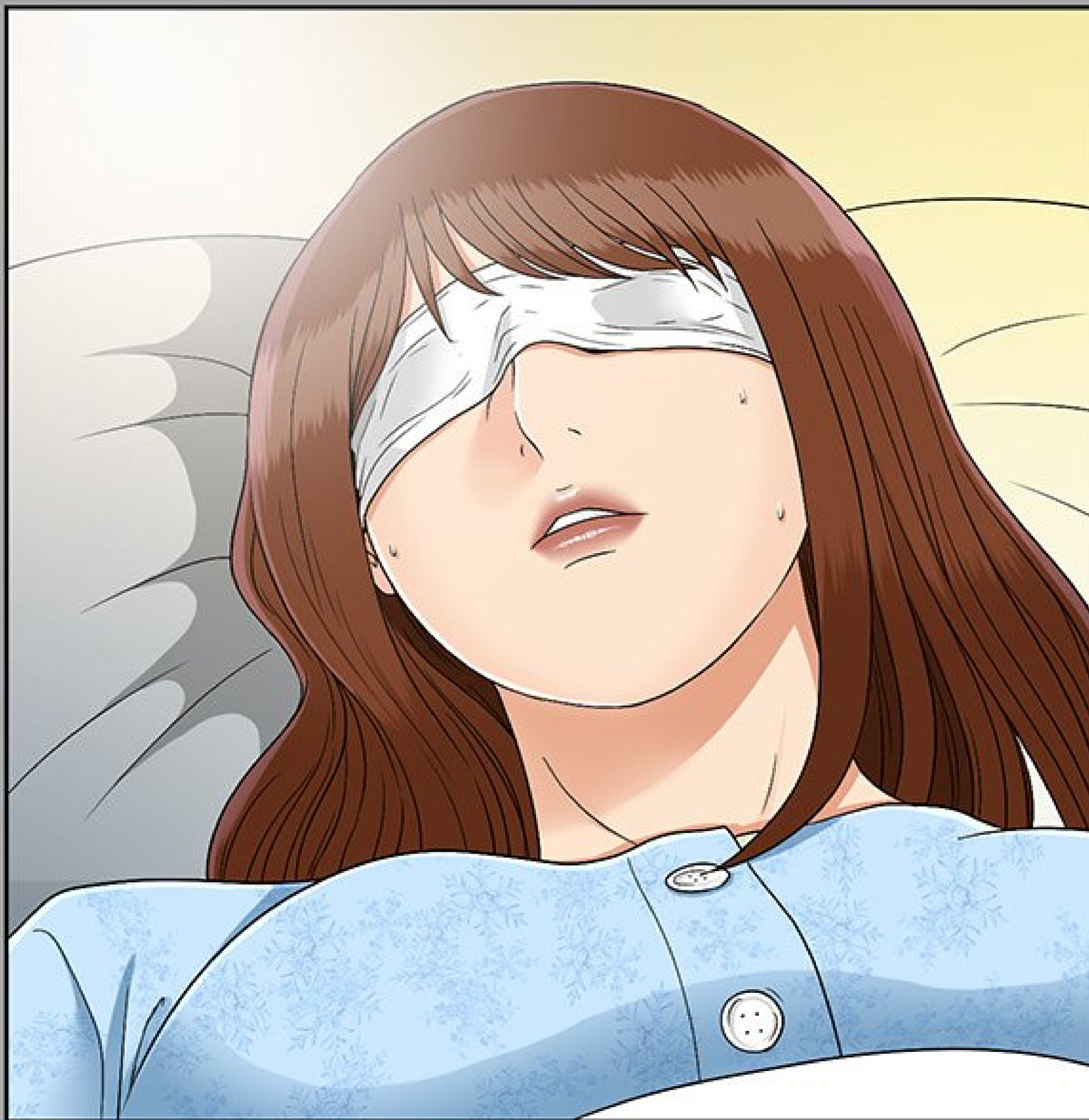

RÉVEILLE-TOI,
LYN.





C'EST LE
MOMENT DE
MANGER.





JE SUIS
DÉSOLÉE...





TOUT EST DE
MA FAUTE...



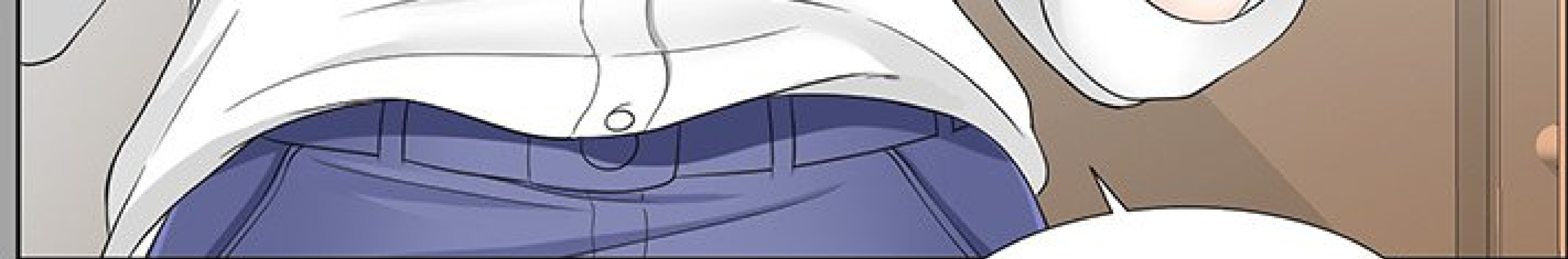

C'EST BON...

JE VAIS M'EN
OCCLIPER.

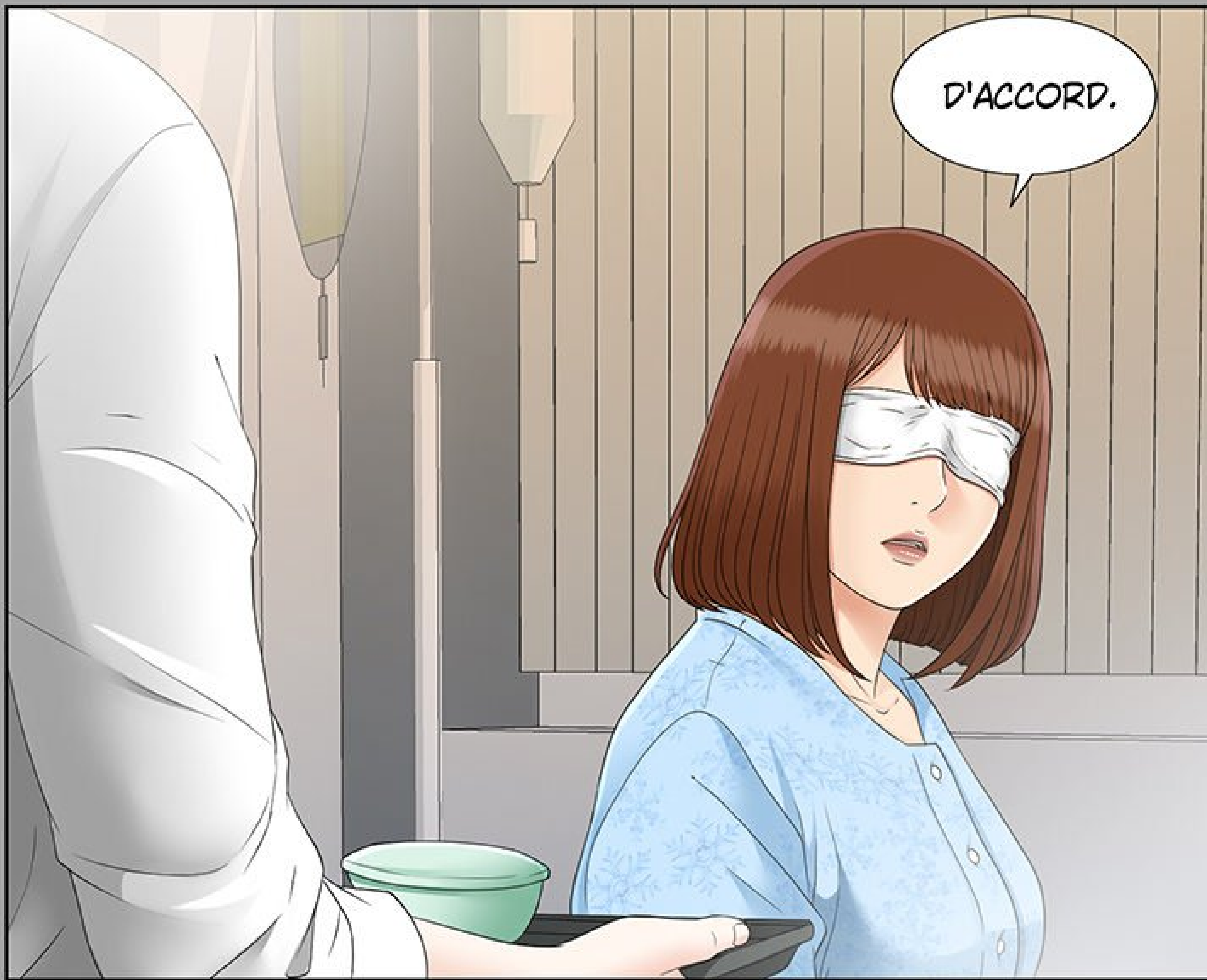

D'ACCORD.

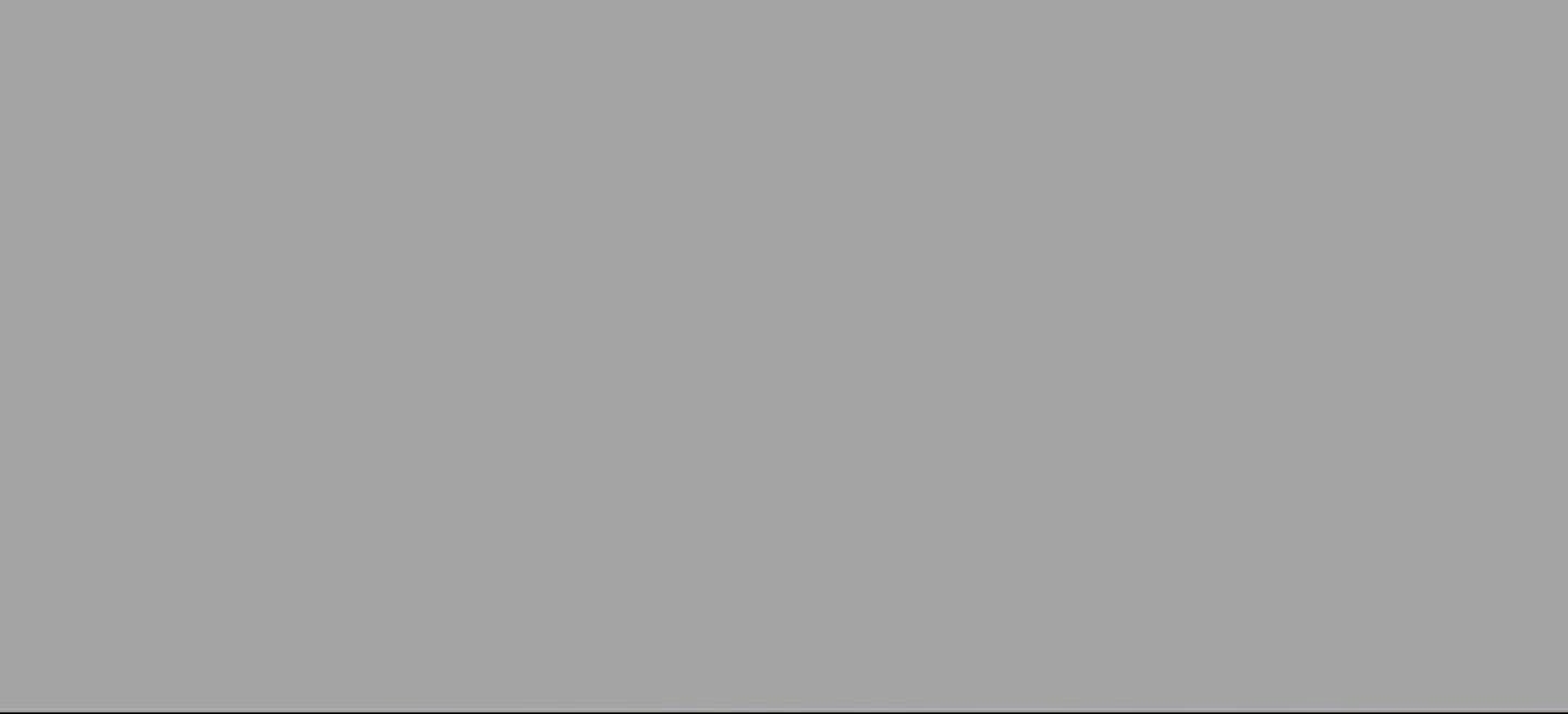





À SUIVRE...

