

AH...



ON A EU LES EXAMENS  
BLANCS IL Y A PEU DE TEMPS.  
POURQUOI DÉJÀ DES  
PARTIELS ?







C'EST TOUJOURS  
MIEUX D'EN FINIR  
VITE, NON ?

LEURS PARTIELS SONT UNE SEMAINE

LEURS PARTIELS SONT UNE SEMAINE  
AVANT LES AUTRES ÉCOLES

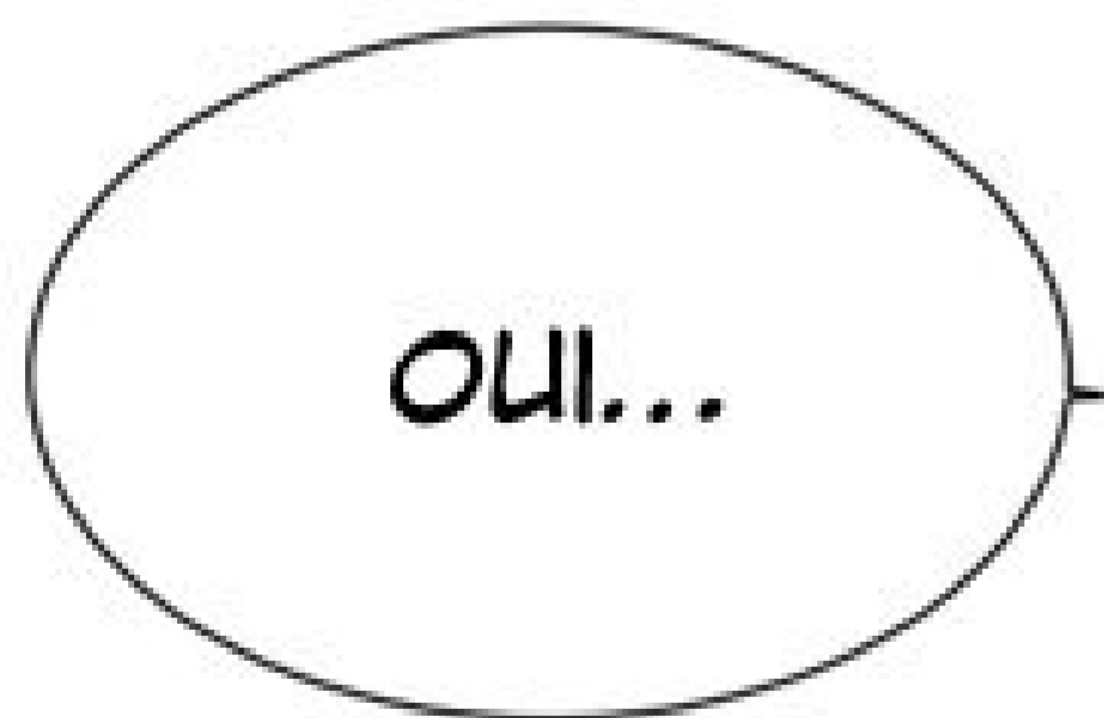

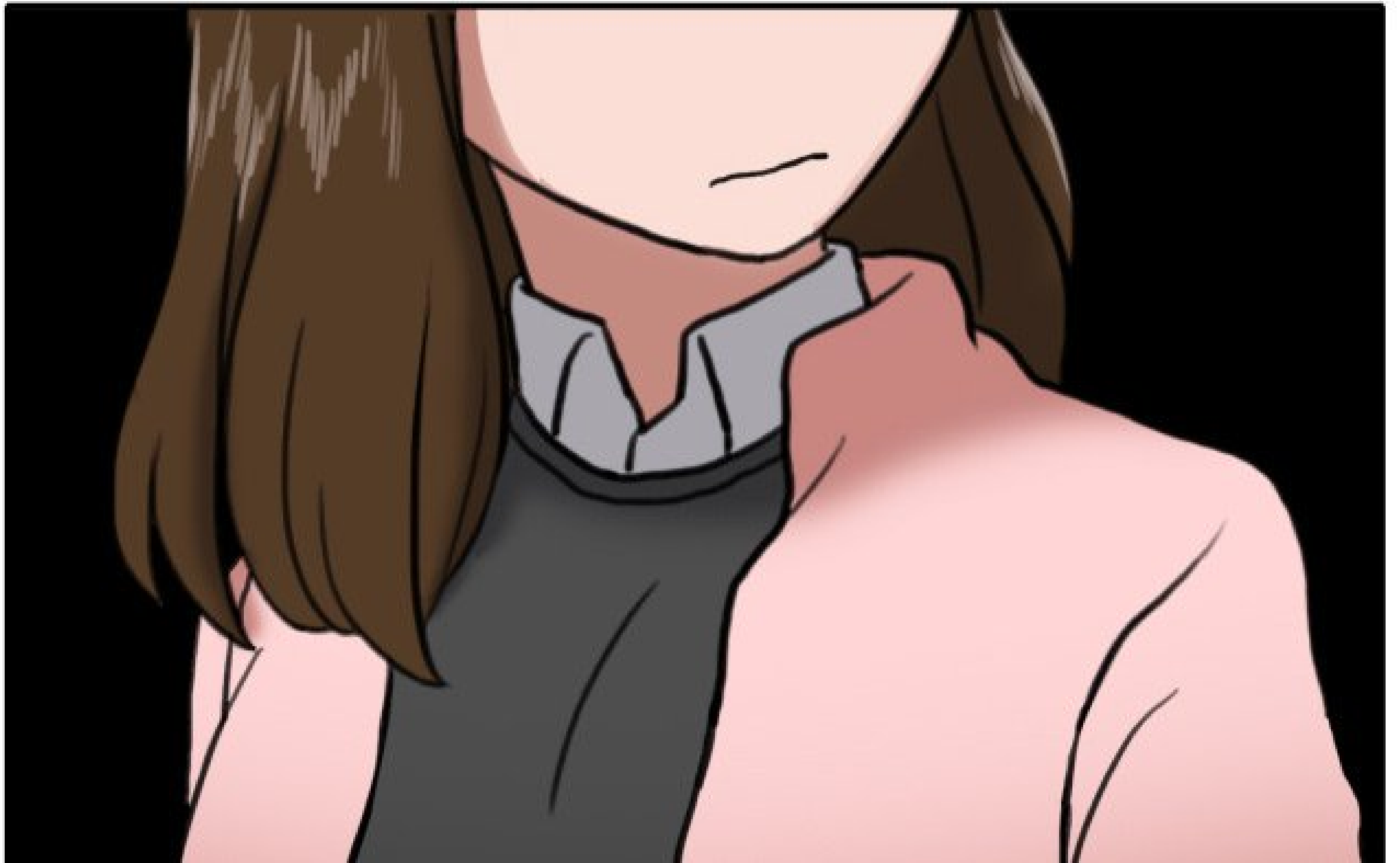

ÇA FAIT UNE SEMAINE,  
DÉJÀ...

JE SUIS VRAIMENT  
DÉSOLÉE !





QUE JE N'AI PAS VU NAMJOON.

JE L'AI CROISÉ UNE FOIS  
EN RENTRANT, MAIS





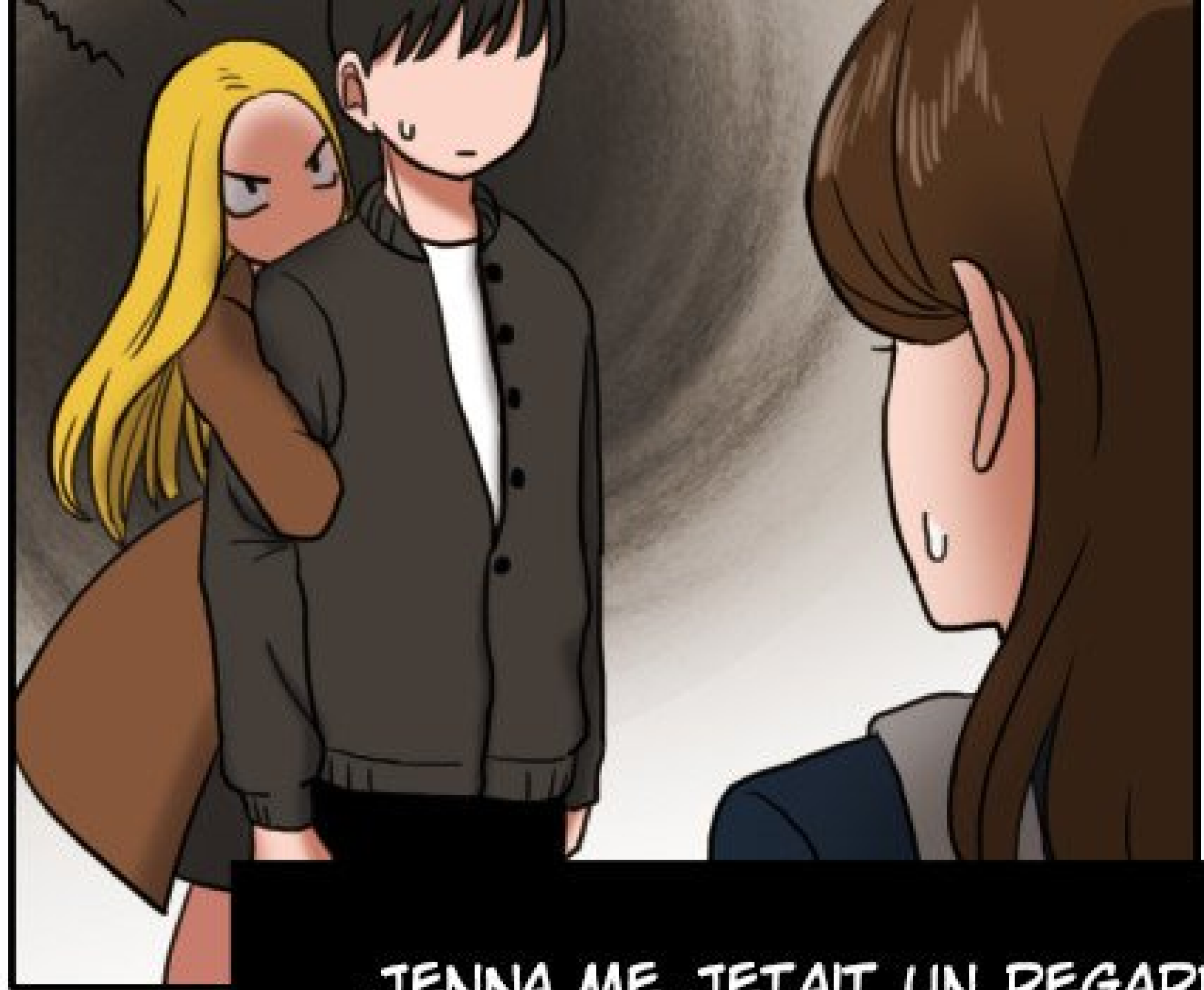

JENNA ME JETAIT UN REGARD  
NOIR ALORS JE N'AI RIEN DIT...

NAMJOON ME  
MANQUE...

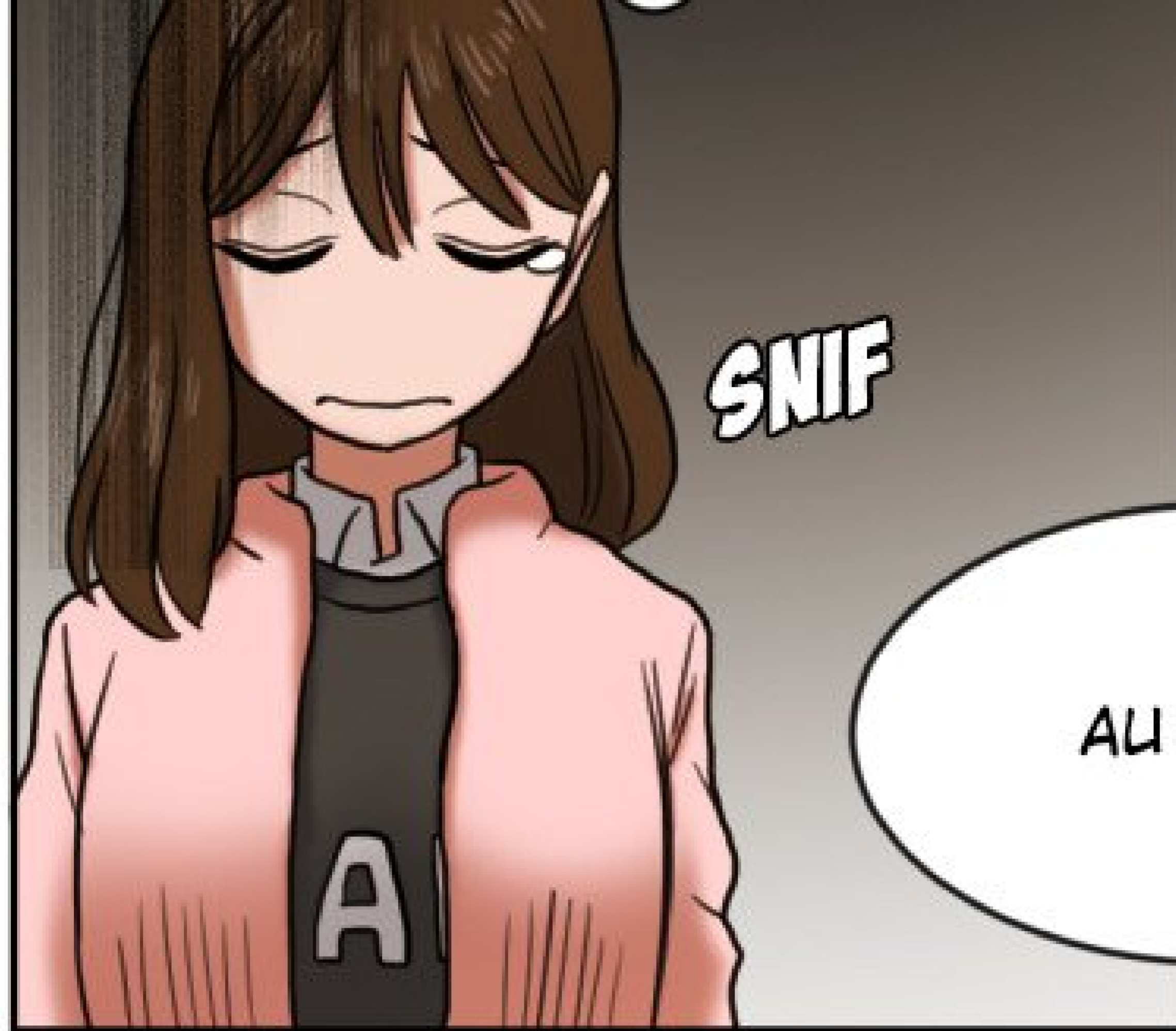

SNIF



DEMAIN, NON ?





ON SE  
REJOINT  
OÙ ?

DES CANONS  
BOSSENT AU  
CAFÉ PRÈS DE  
CHEZ HYUNA

T'AURAIS PU  
LE DIRE PLUS  
TÔT !

My

cotton

...

# Candy

Scénario · Dessin : MONSOON



FIGLI ENFIN



30 MINUTES D'ATTENTE.

IL EST REMPLI  
PENDANT LA PÉRIODE  
DES PARTIELS



DES PARTIELS.

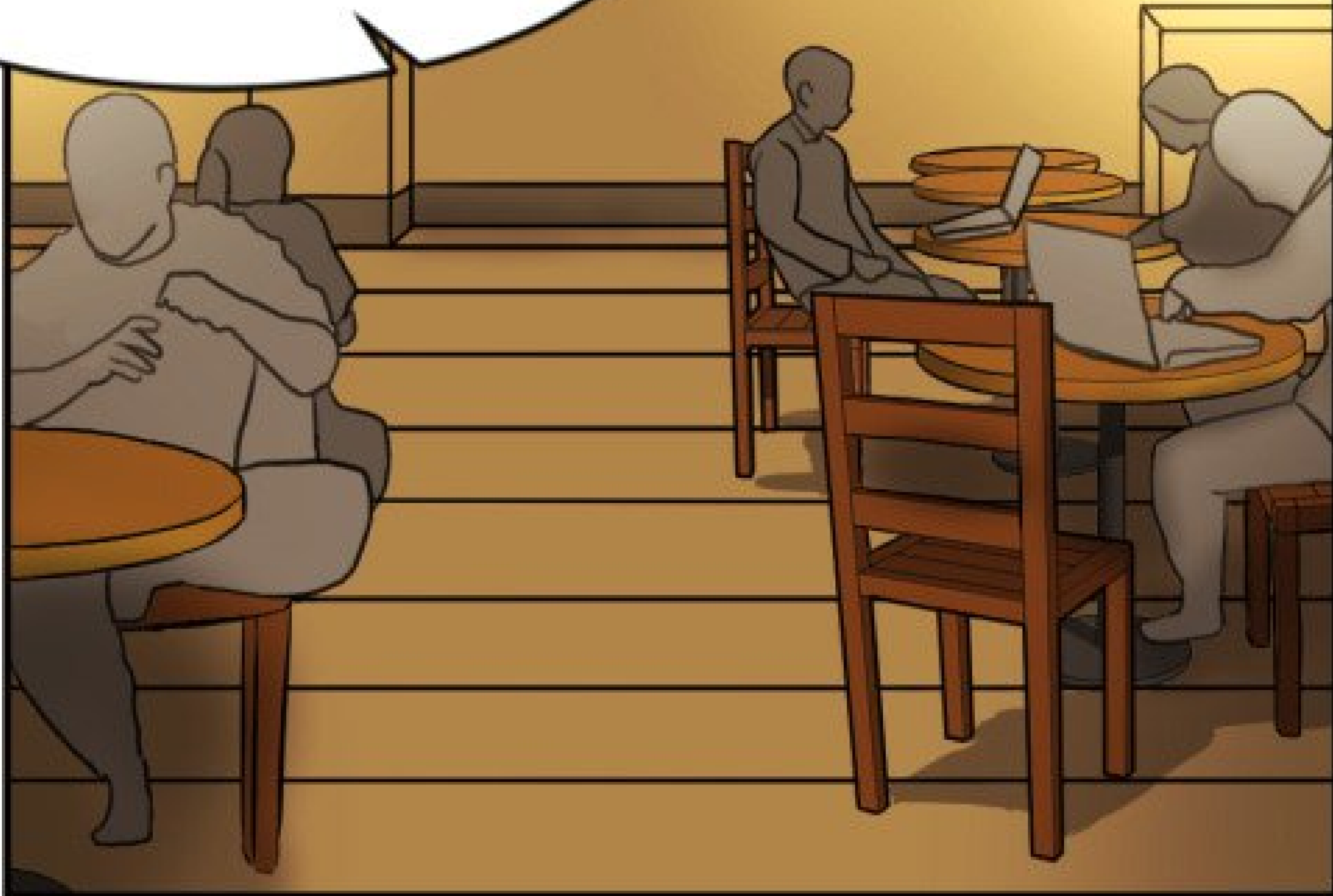

Ç'AURAIT ÉTÉ  
MIEUX D'ALLER À LA

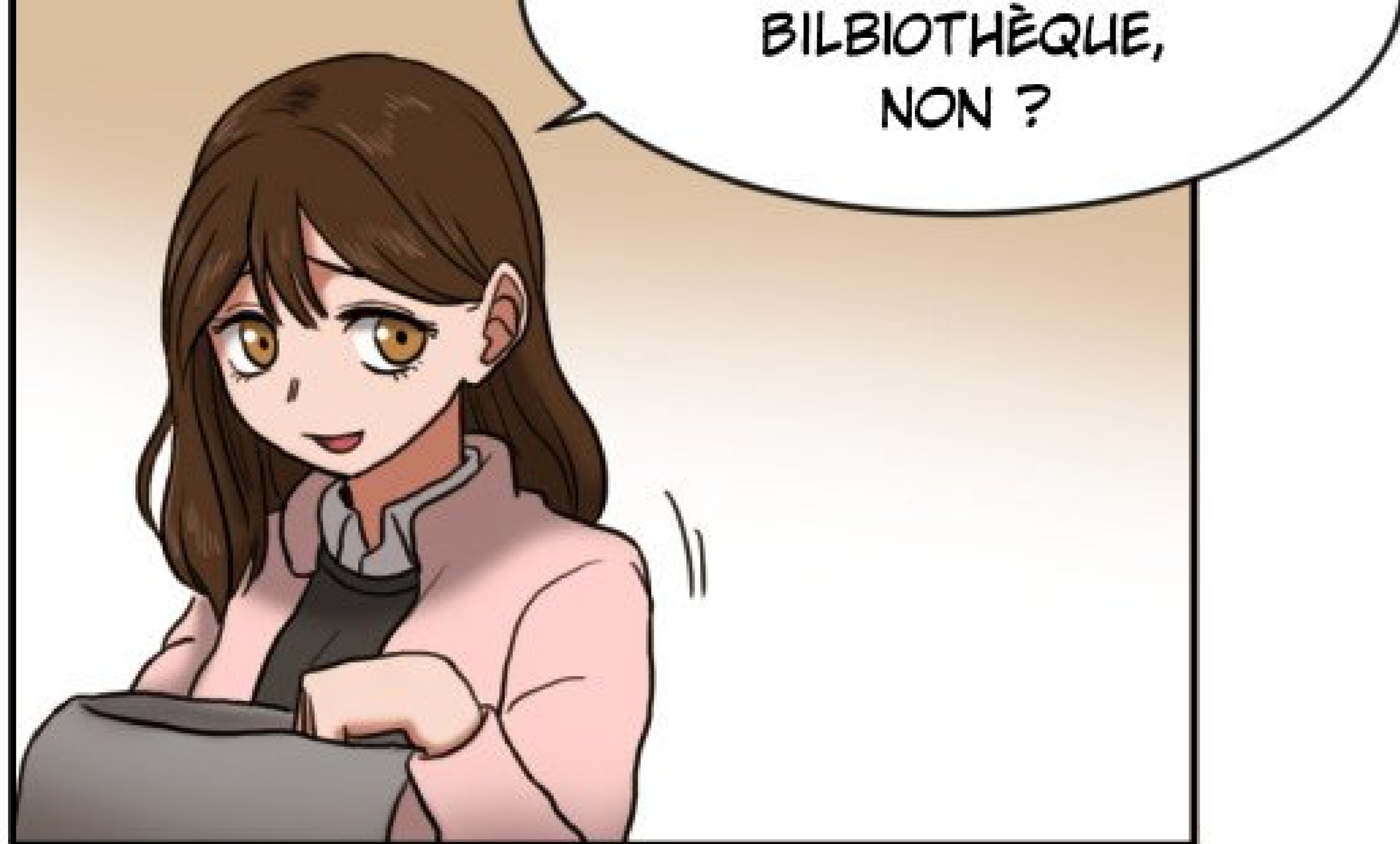

BILBIOTHÈQUE,  
NON ?



JE NE VEUX  
PAS ALLER AU LYCÉE  
LE WEEK-END...



PAS FAUX...

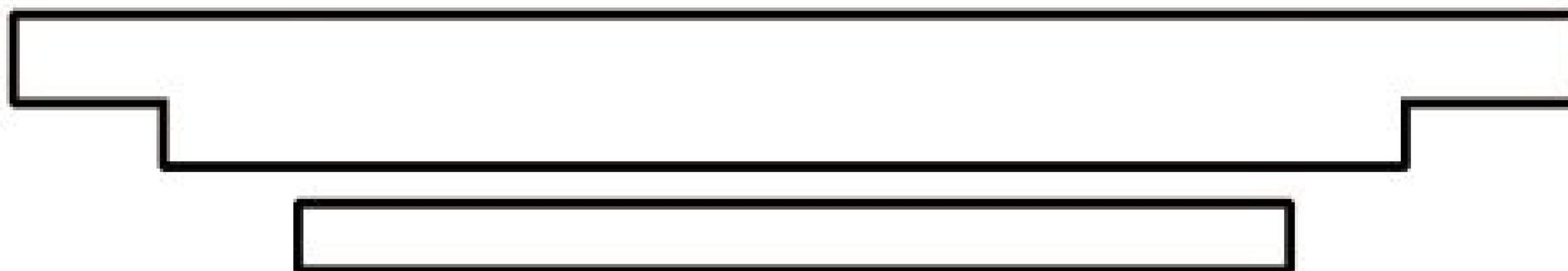

COMMENÇONS...  
PAR L'ANGLAIS.

**TADAM**





DÉTERMINÉE.



...!!

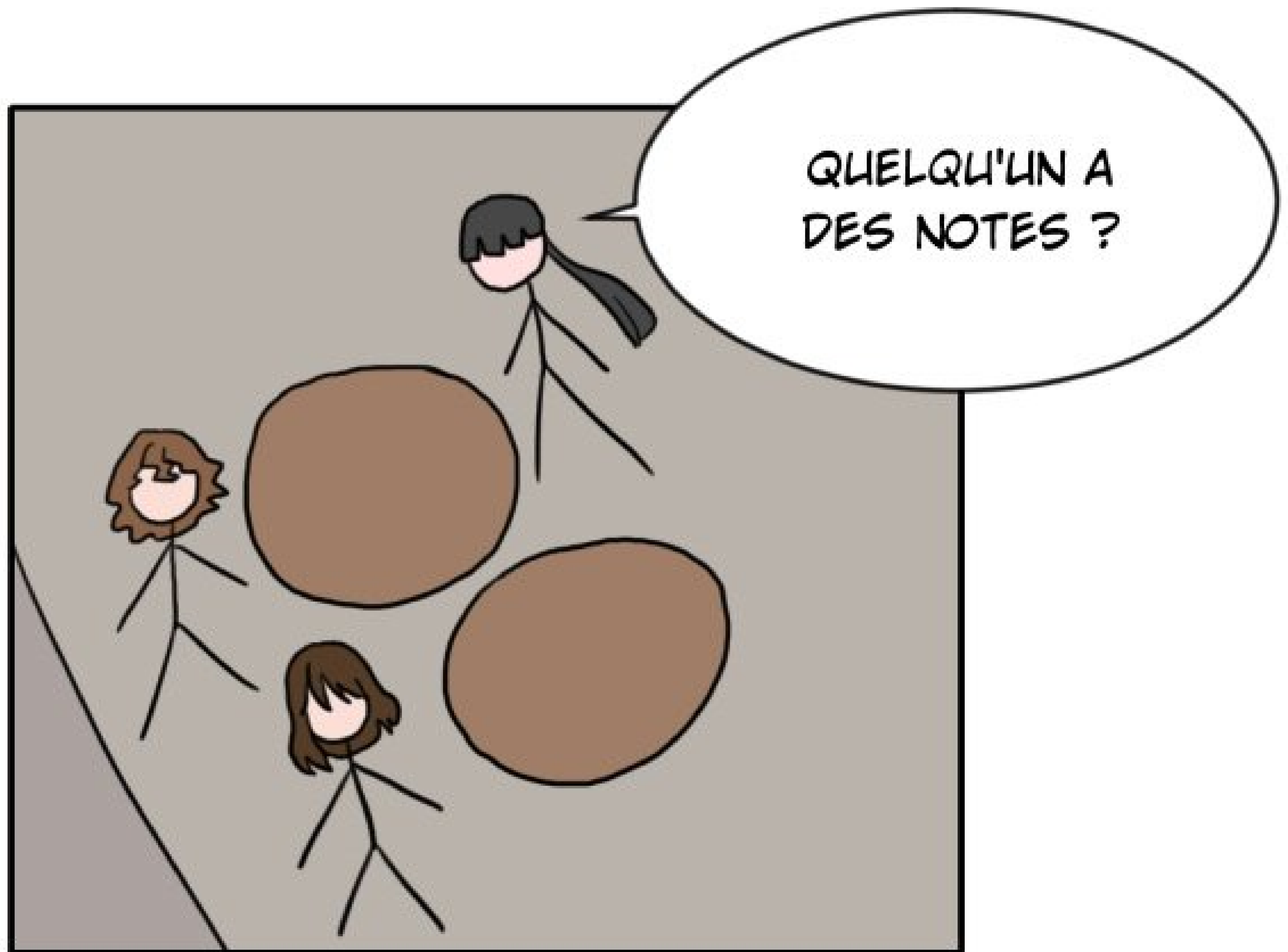

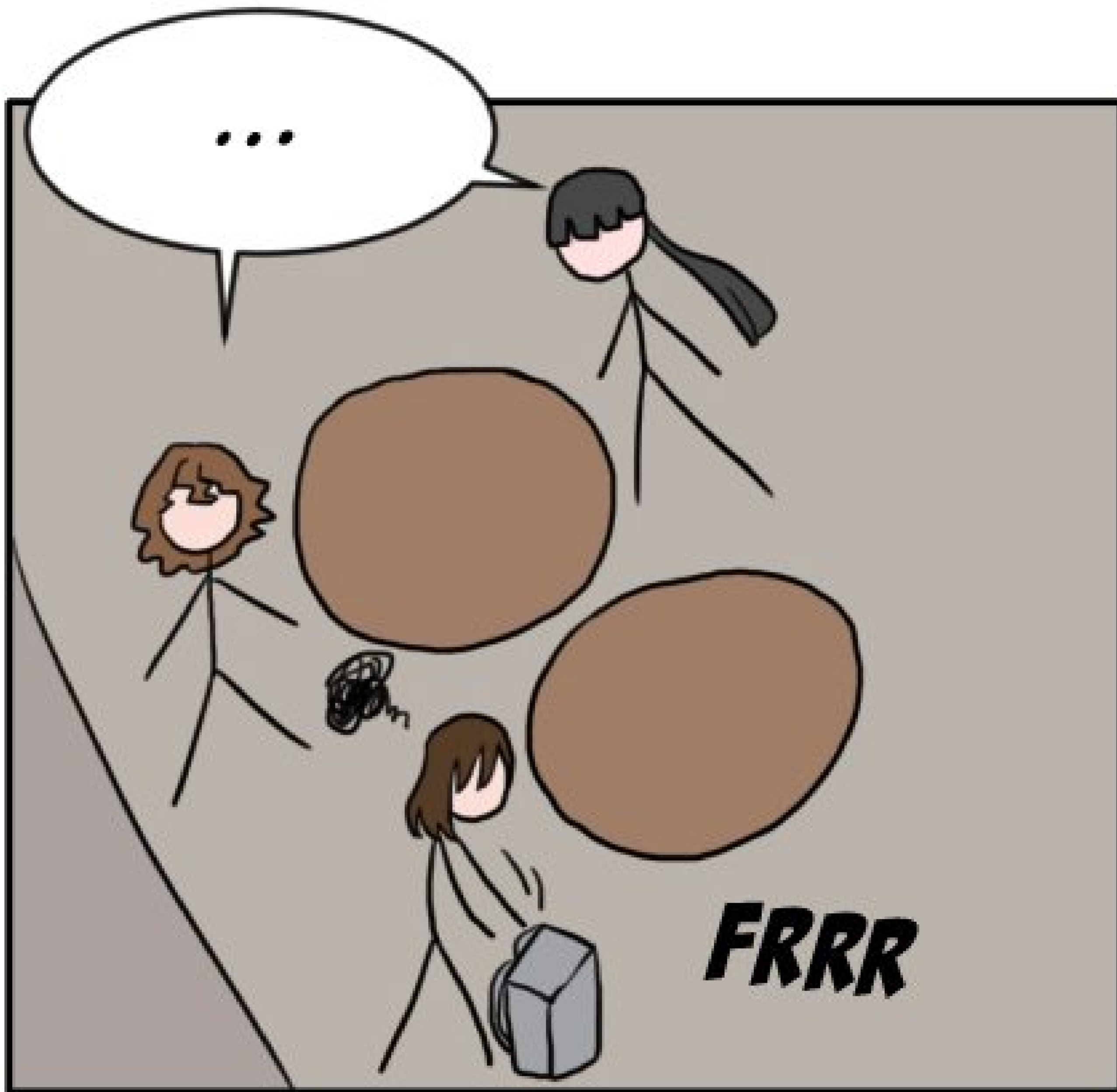







JE NE M'ATTENDAIS  
PAS À CE QUE CE SOIT  
VIDE MAIS...

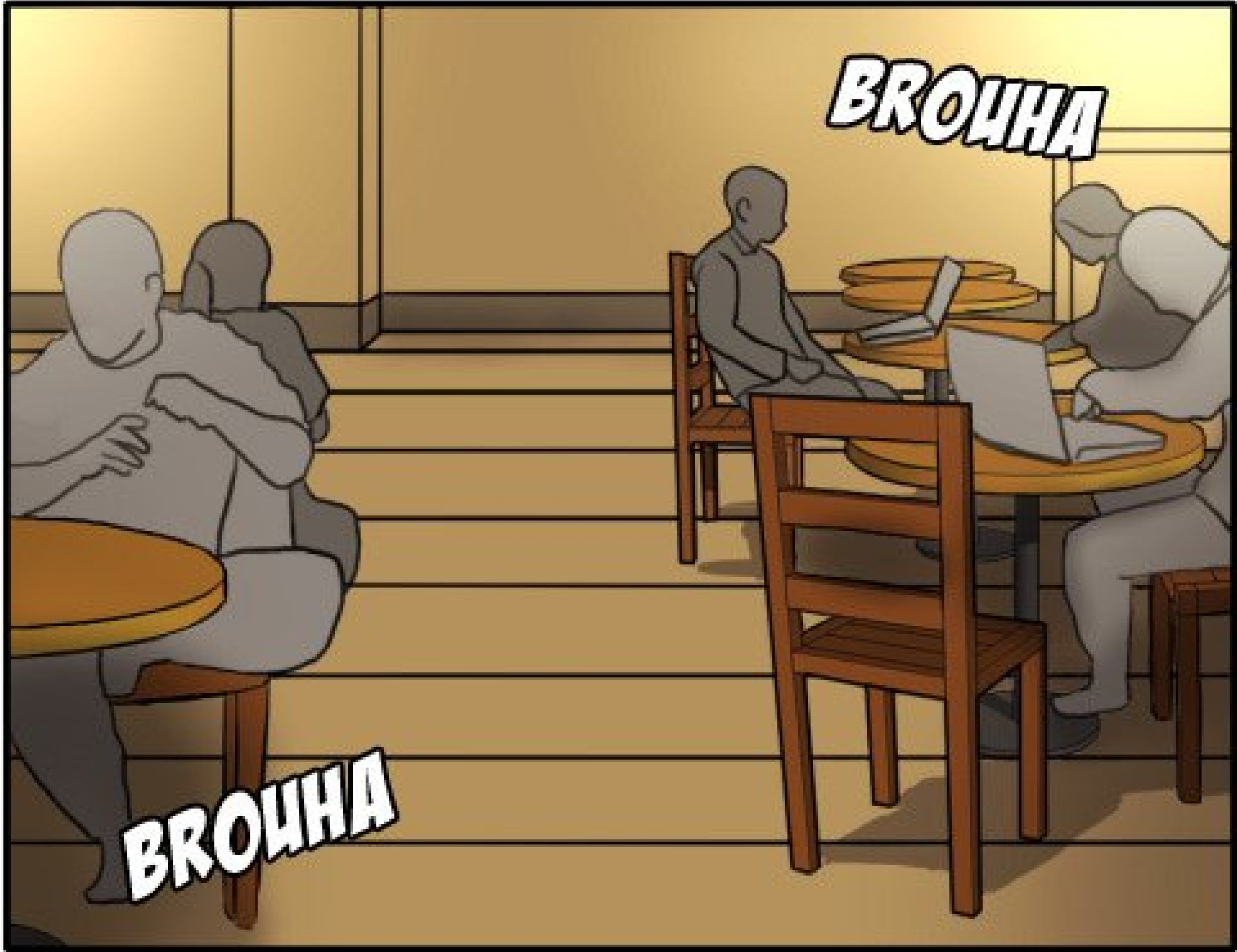



HOP...!

VOYONS VOIR  
À L'ÉTAGE...!

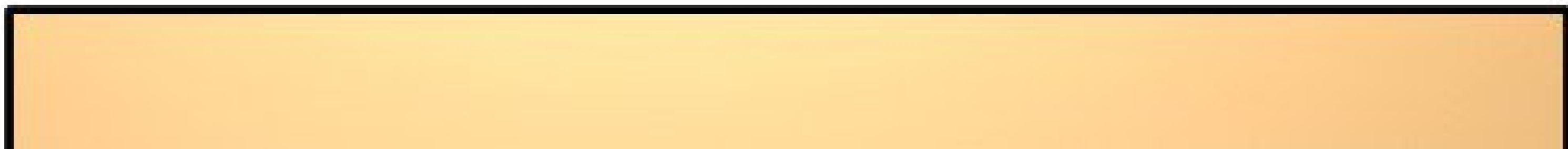

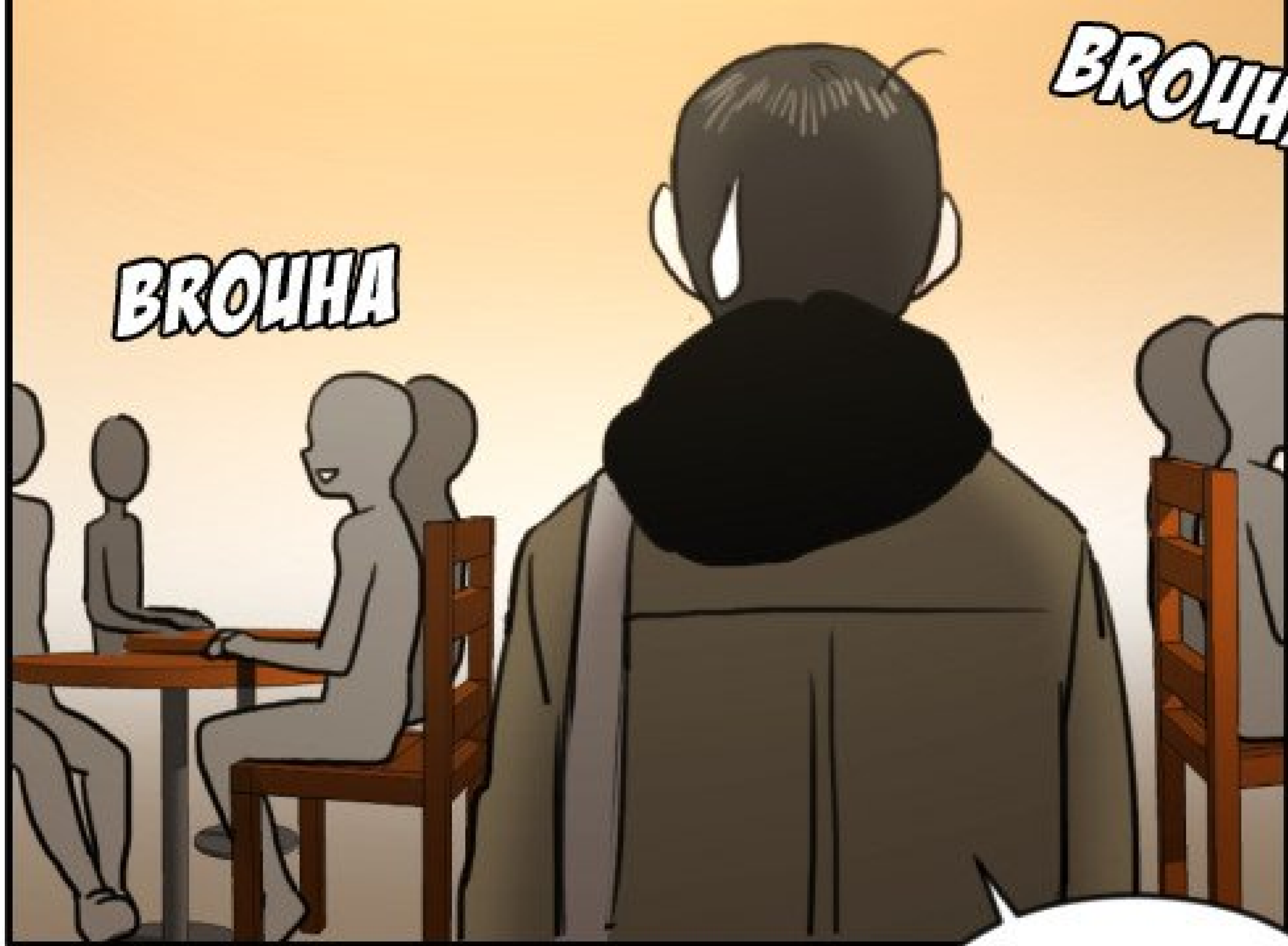

**BROUHA**

**BROUHA**

ARGH...

EST-CE QUE  
J'ESSAYE UN AUTRE  
CAFÉ POUR VOIR...?

**DEMI-TOUR**





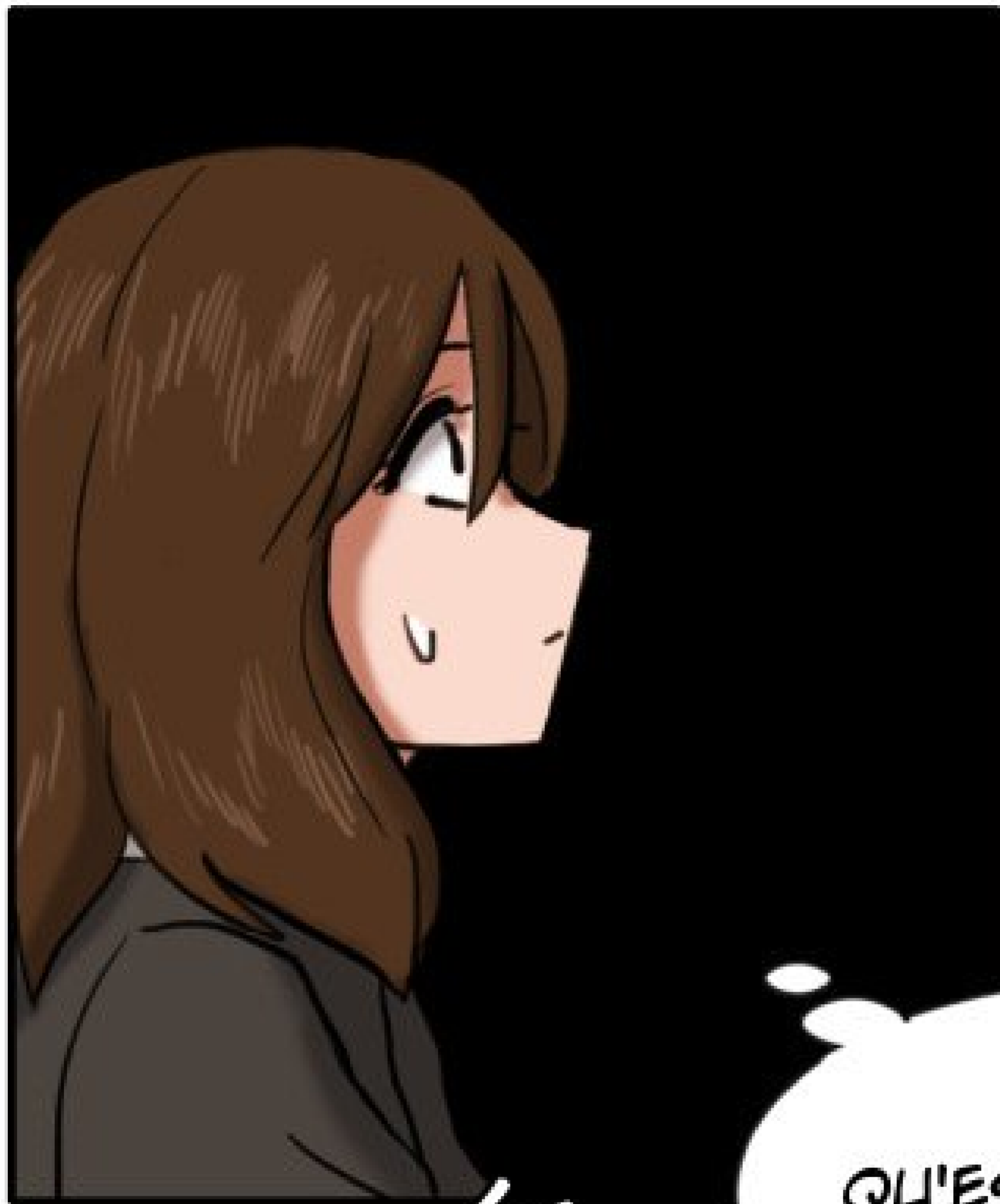

FIGÉE

QU'EST-CE QUE...

JE DOIS FAIRE...?

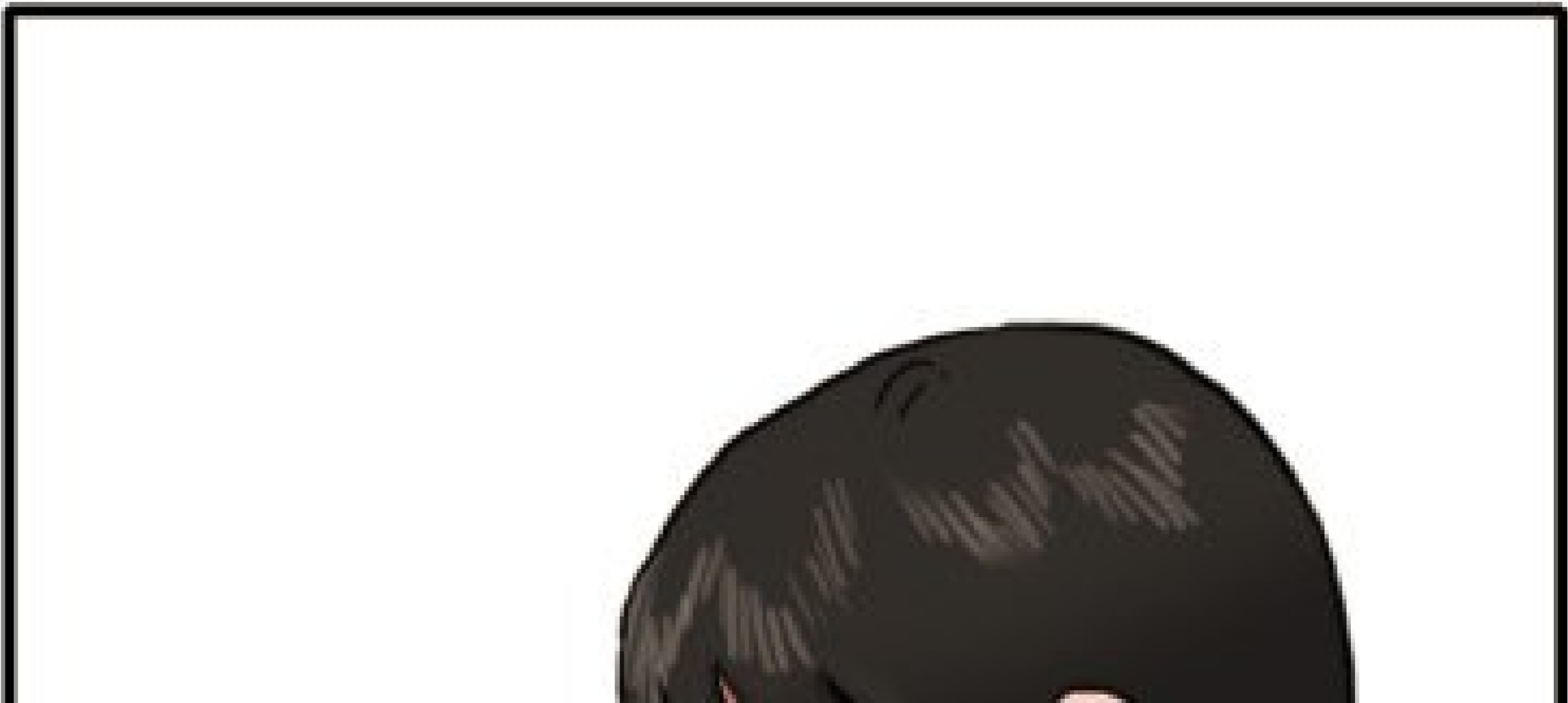



IL POURRAIT SE  
SENTIR GÊNÉ SI  
JE LE SALLE  
D'ABORD...



**GLOUPS...**





RESTE IMMOBILE.

SE NE DEMANDA UN

JE NE DEVRAIS PAS  
FAIRE COMME SI JE  
LE CONNAISSAIS...

HYUNA !

HIIC



SALUT.

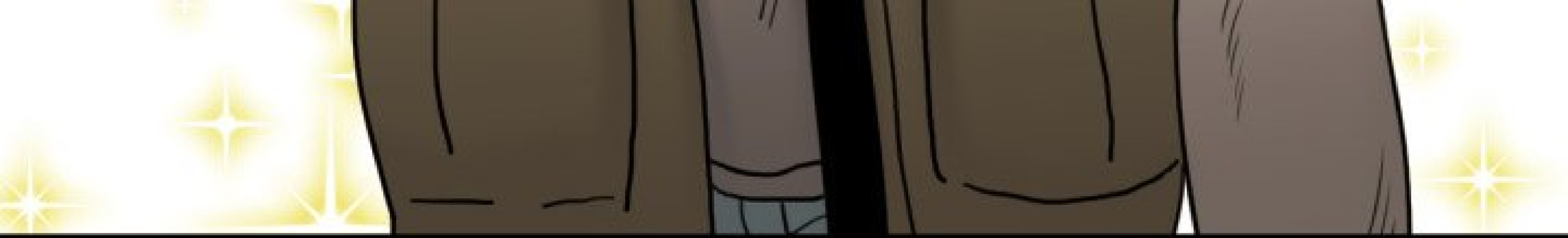

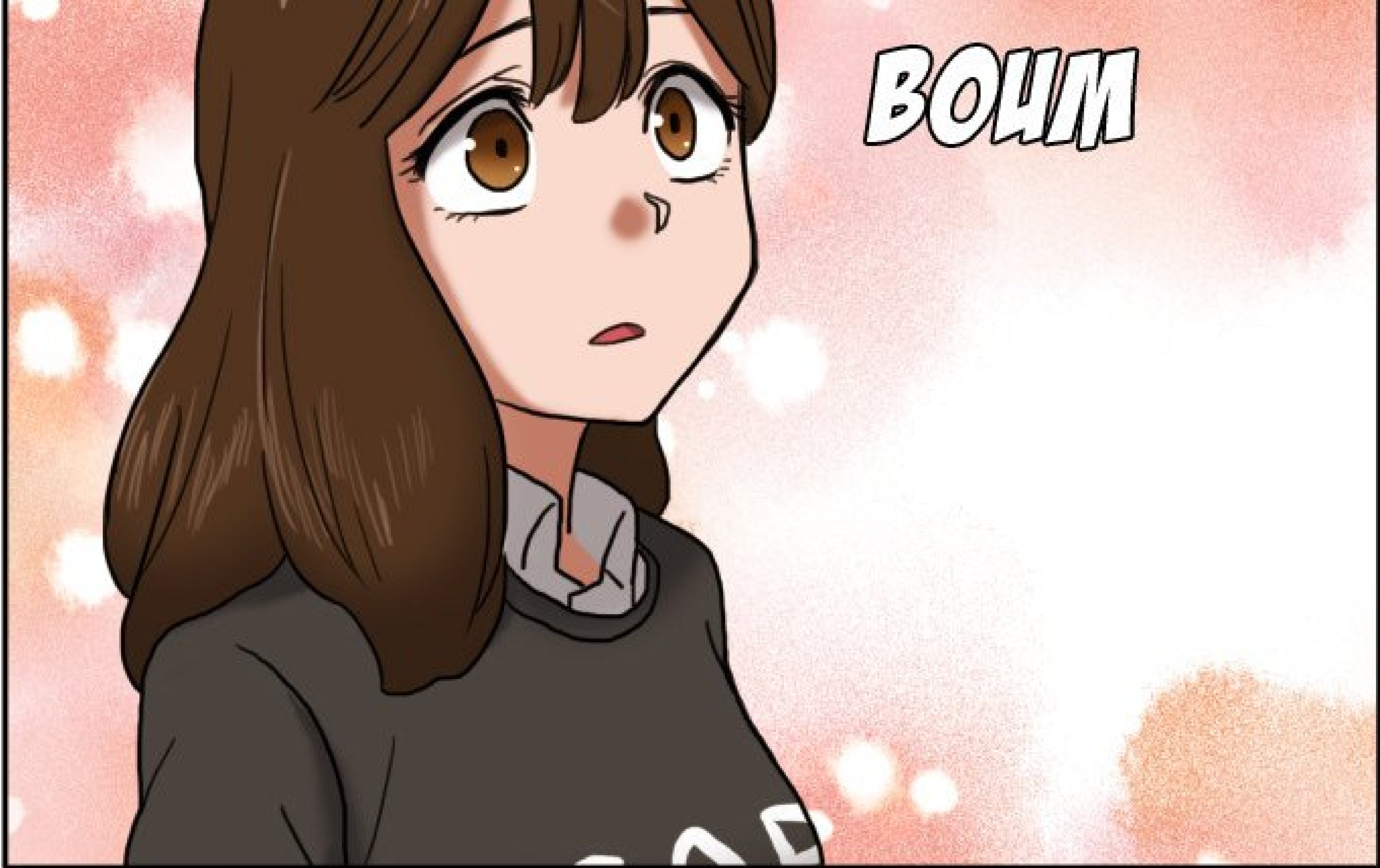

**BOUM**







**VOUH**

TU CHERCHES UNE  
PLACE ? ASSIEDS-TOI  
LÀ !

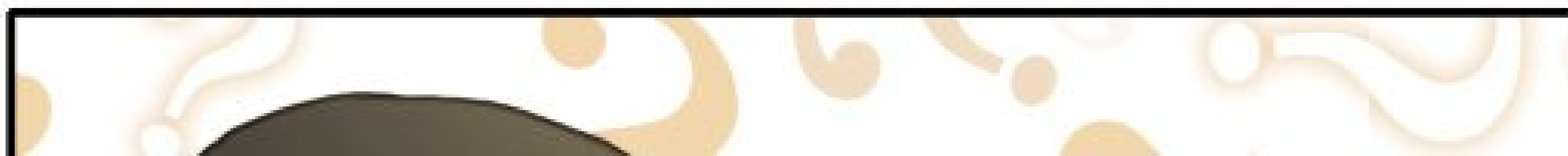





SURPRIS QU'ELLE SOIT GENTILLE ENVERS UN INCONNU.



D'ACCORD !

**SOURIRE**

JE VAIS  
COMMANDER...

**SOURIRE**

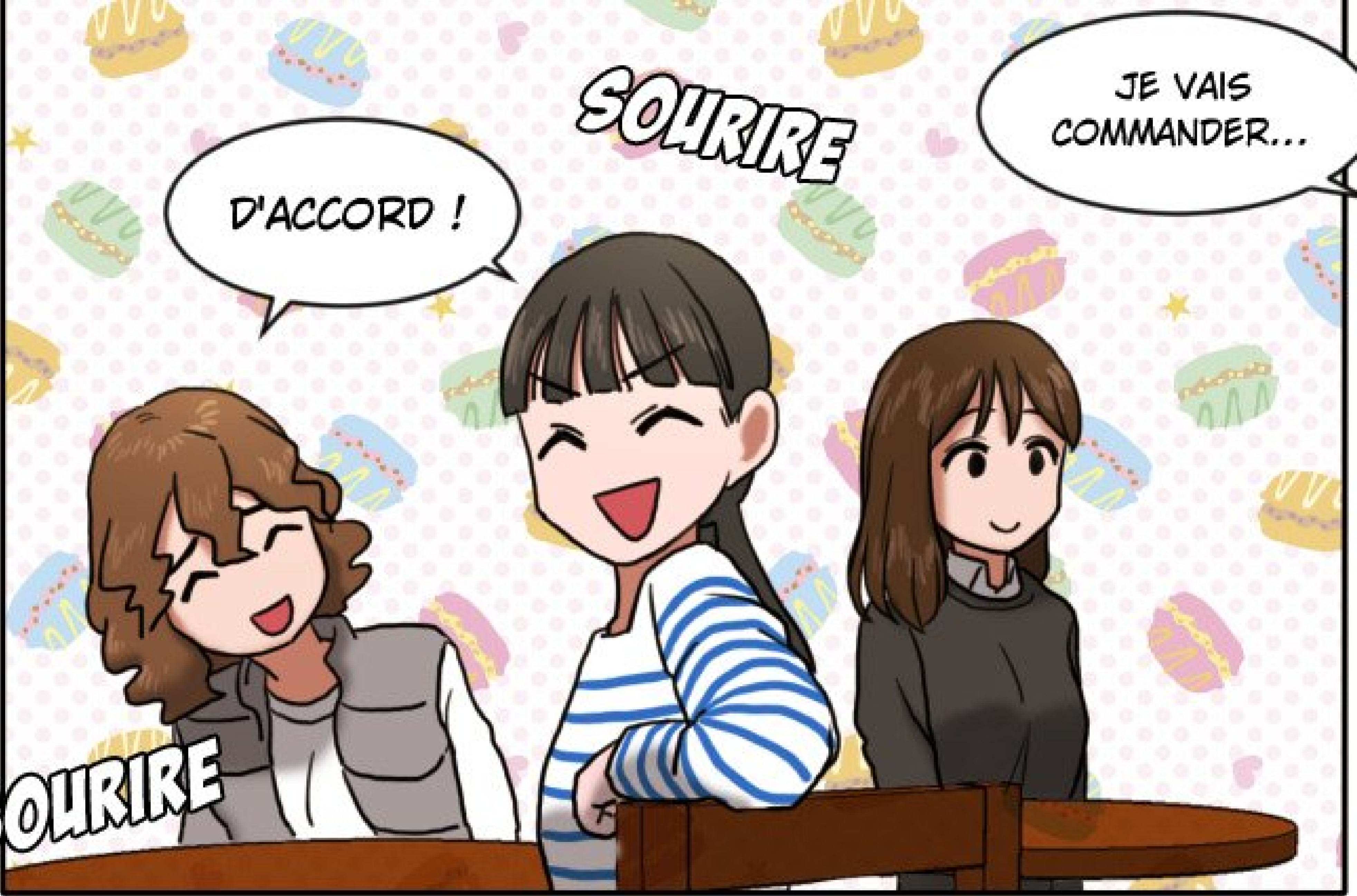





C'EST LUI ?



Owl...





TH VEUX QU'ON  
VOUS LAISSE ?



ARRÊTE ÇA,  
MELF.

**NON**



**NON**



**FFF**

TU AS UNE  
CAPOTE SUR TOI,  
J'ESPÈRE ?



**POC**

ARRÊTE,  
BORDEL!







LES PRÉSENTATIONS SONT FAITES.

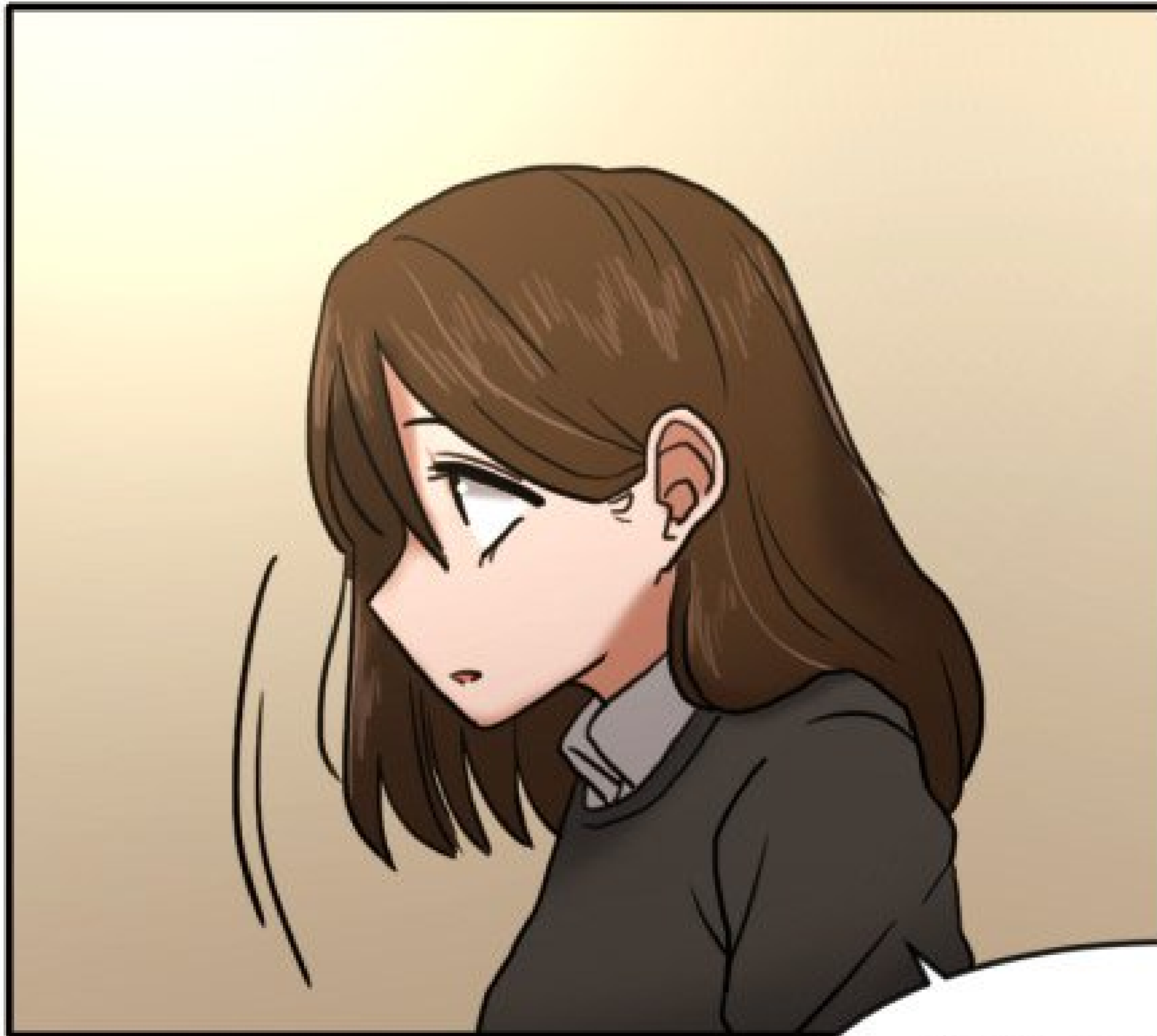

HUM, NAMJOON...  
COMMENT VA TA

COPINE ?

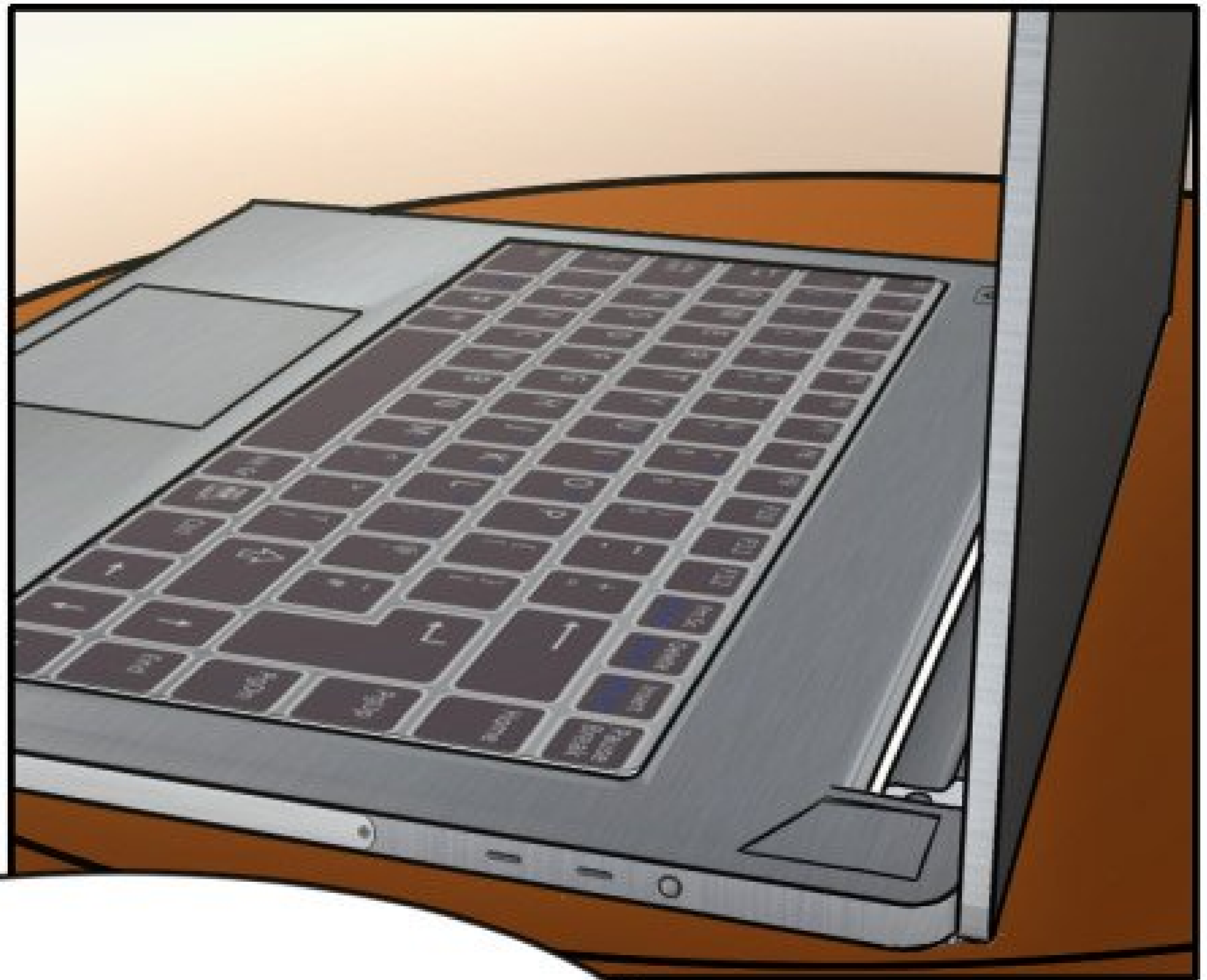

AH... ELLE EST  
MALADE, DONC ELLE EST

RESTÉE CHEZ ELLE.



AH MINCE...

DIEU MERCI.

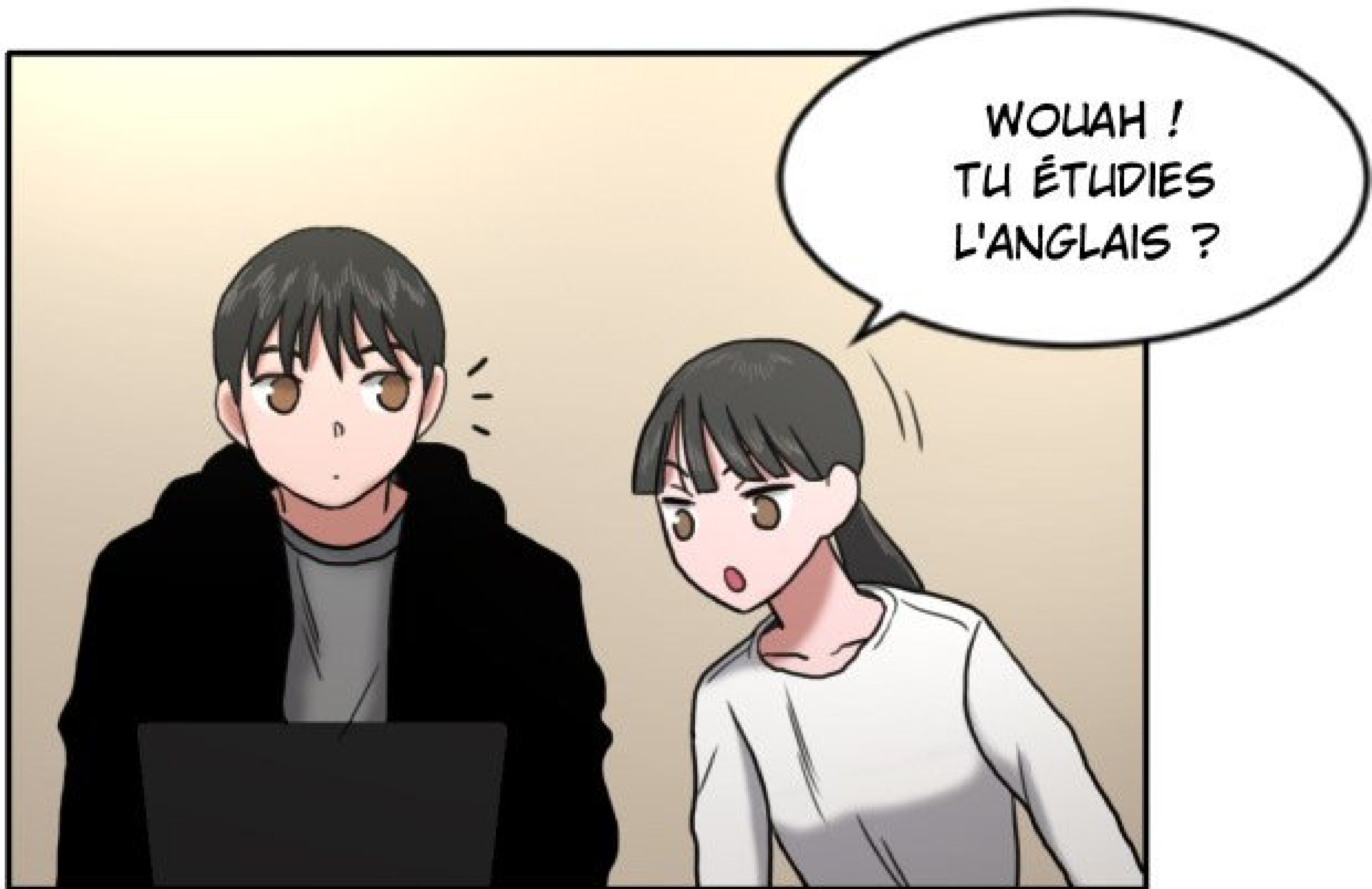



DANS CE PASSAGE,  
« THAT » N'EST PAS  
UN PRONOM RELATIF...

TU PEUX  
M'EXPLIQUER  
ÇA...

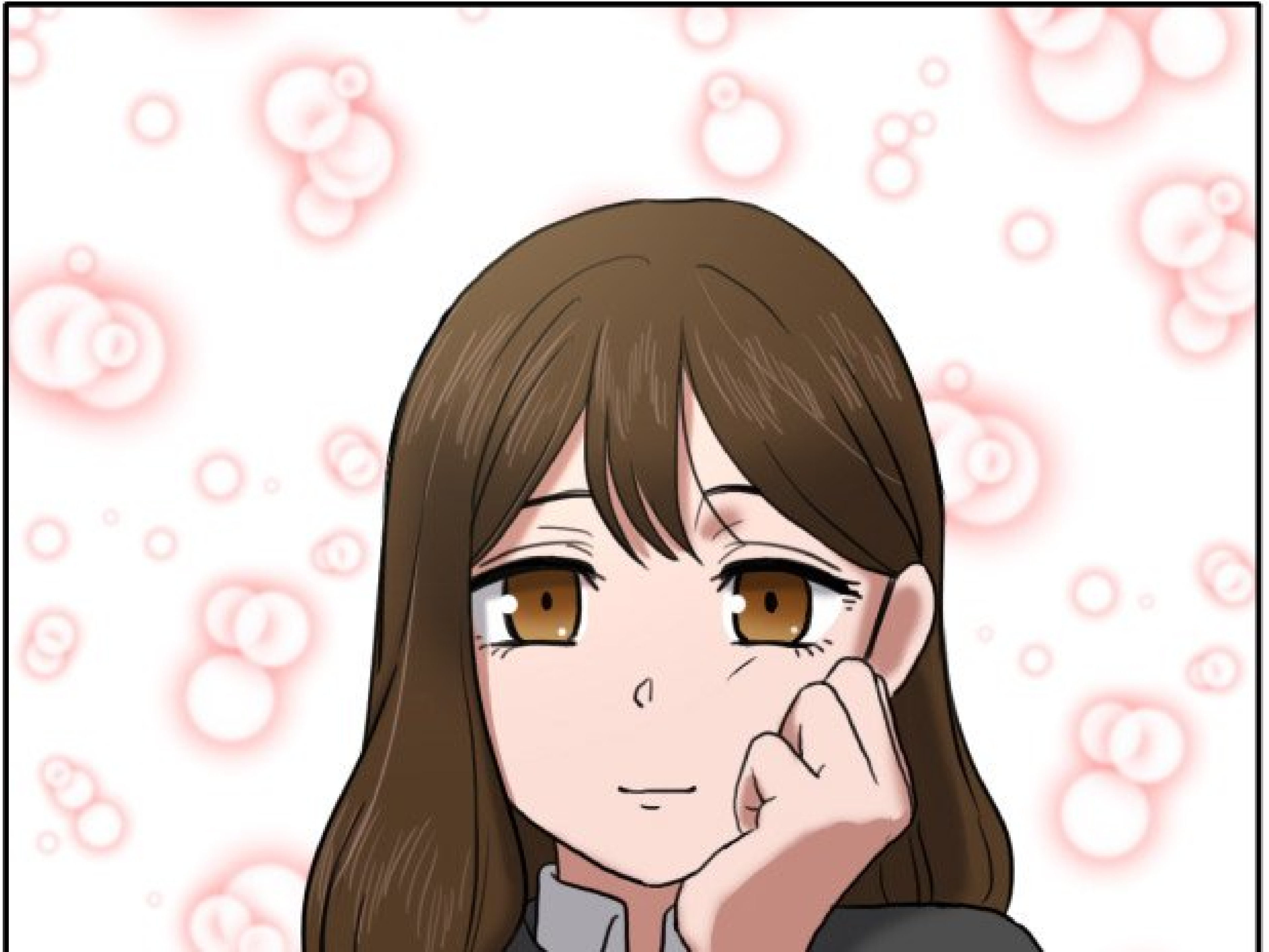







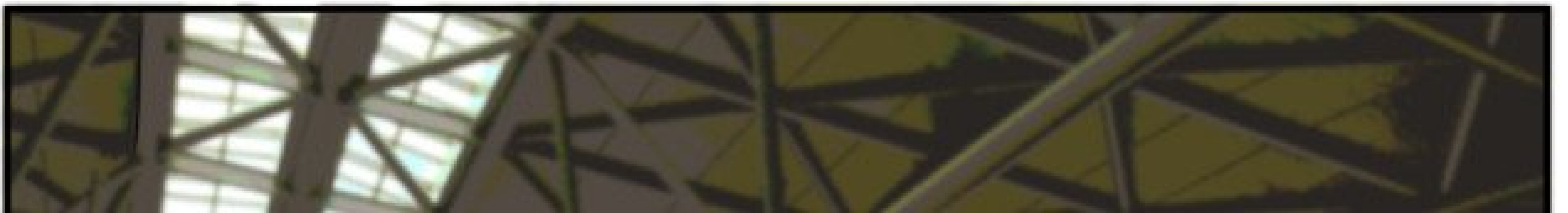
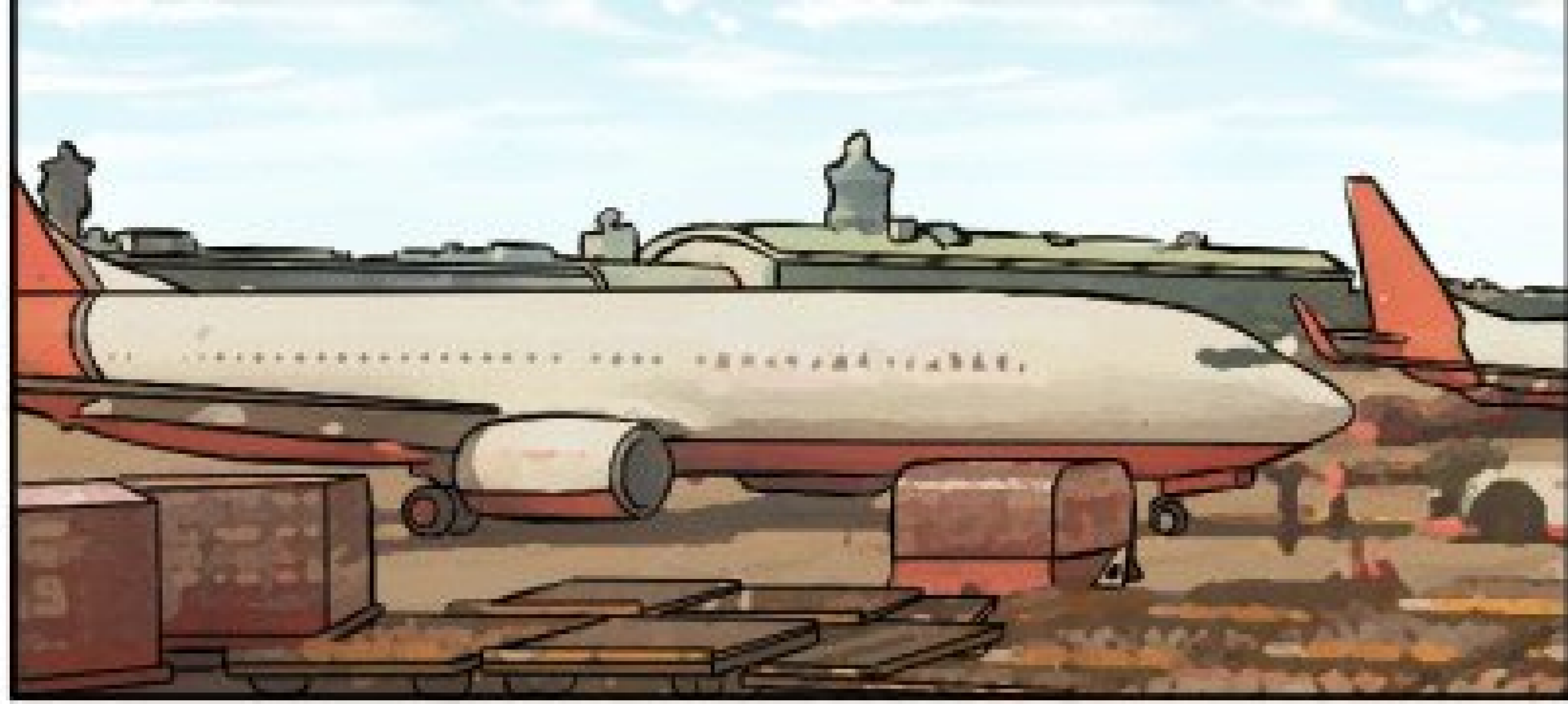







A character's profile is shown in the top left corner, looking towards the right. A speech bubble originates from the character's mouth, containing the text. The background behind the character is a light blue gradient.

ENFIN DE  
RETOUR EN CORÉE  
DU SUD.





JE ME DEMANDE  
COMMENT VA  
JENNA ?





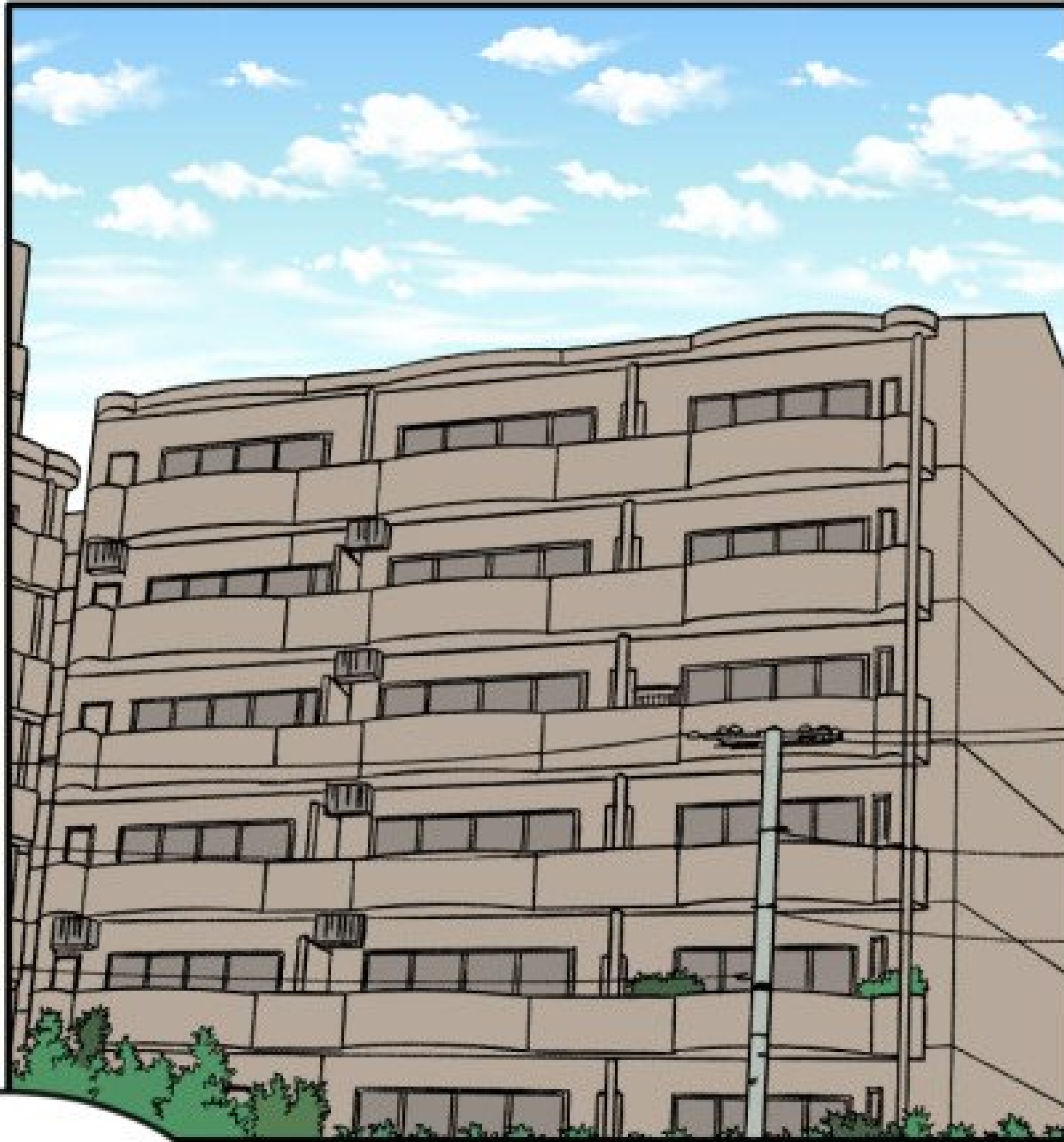

ARGH...



HAA...



ARGH...



J'AI UN RHUME ET  
MES RÈGLES... JE  
VEUX MOURIR.

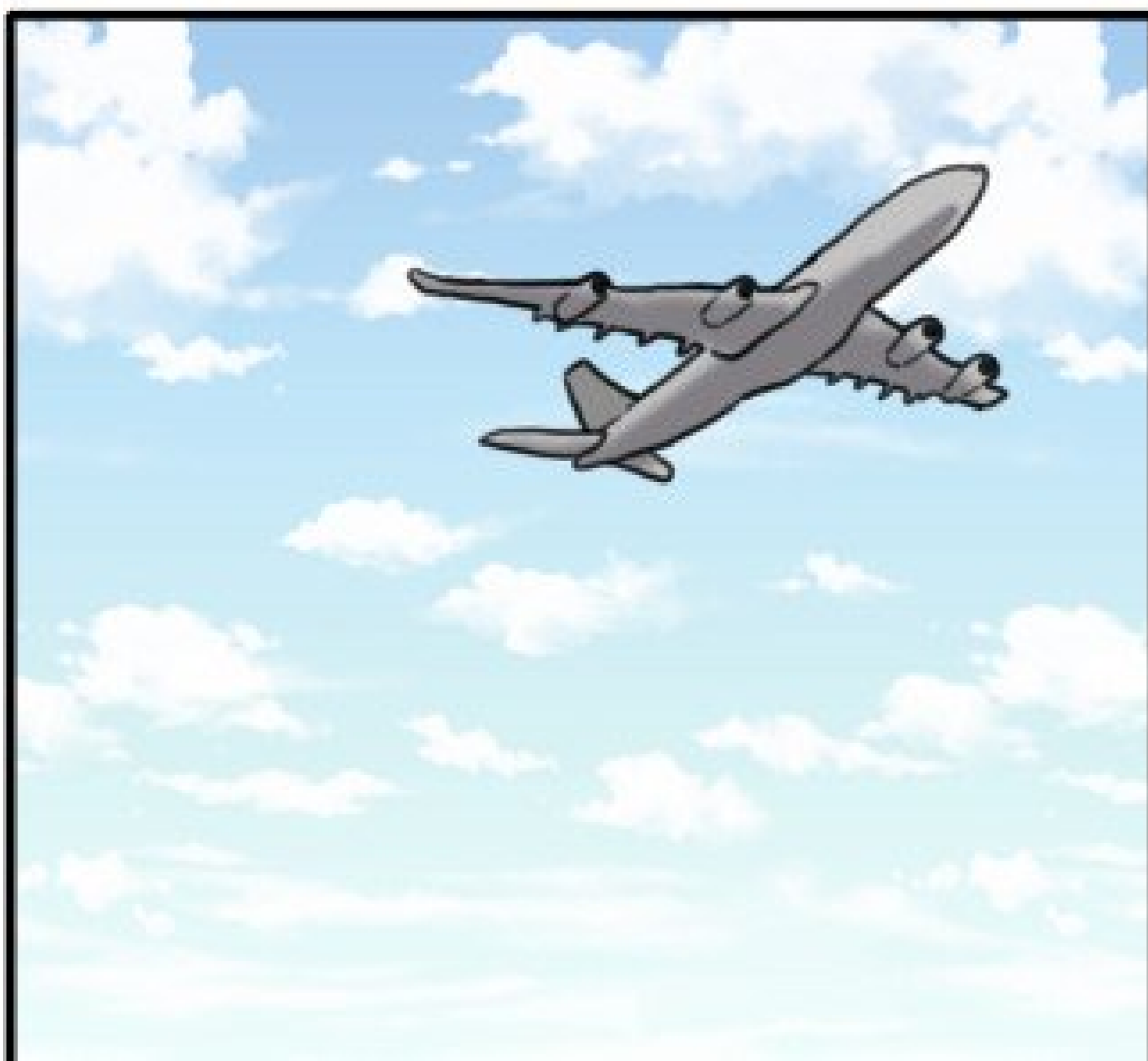

MES PARENTS  
SONT EN VOYAGE...



Tu veux que je vienne ?

Nan. Va réviser.

ET JE ME SENS  
MAL DE FAIRE VENIR  
NAMJOON...

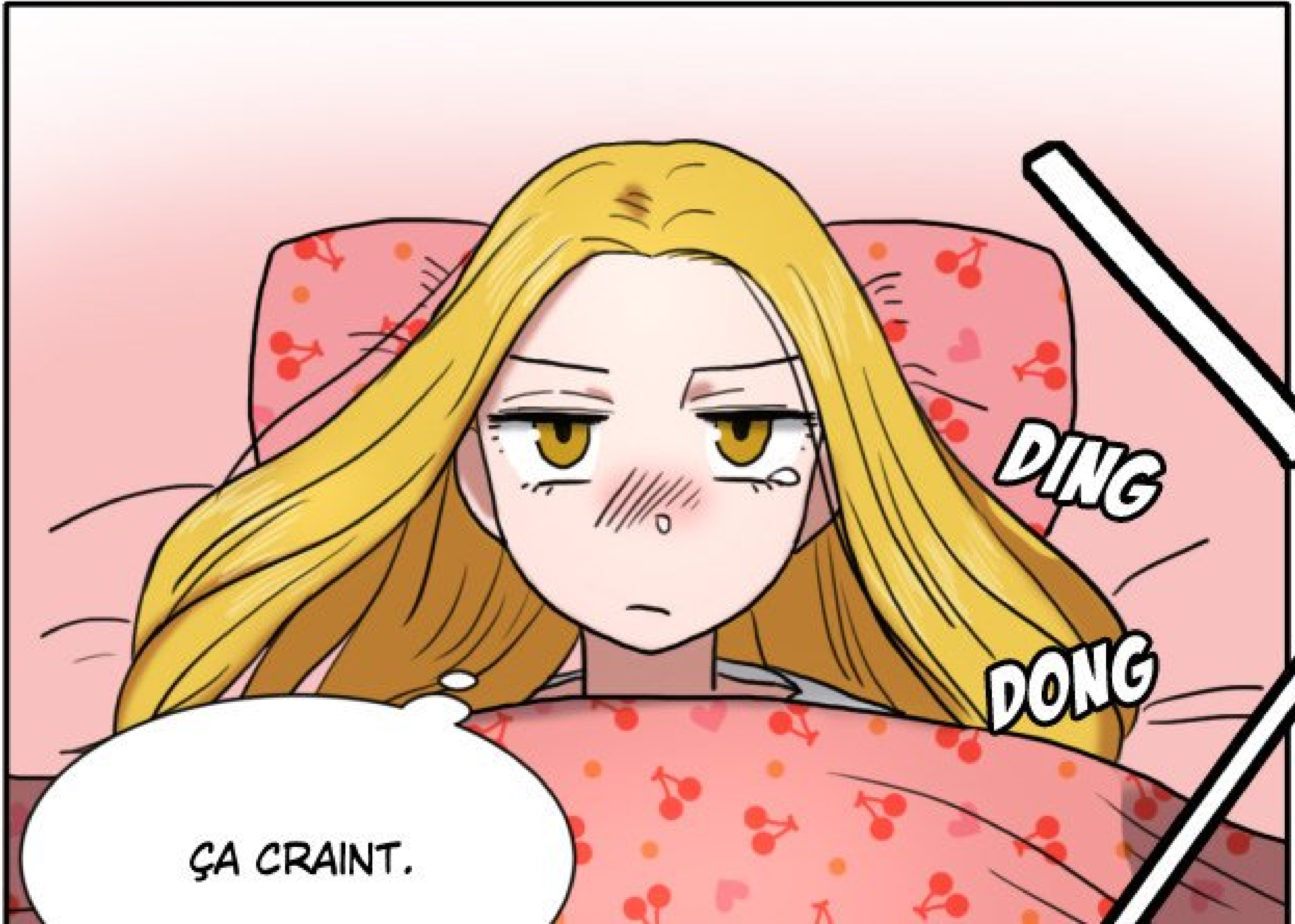

**DING**

**DONG**

ÇA CRAINT.

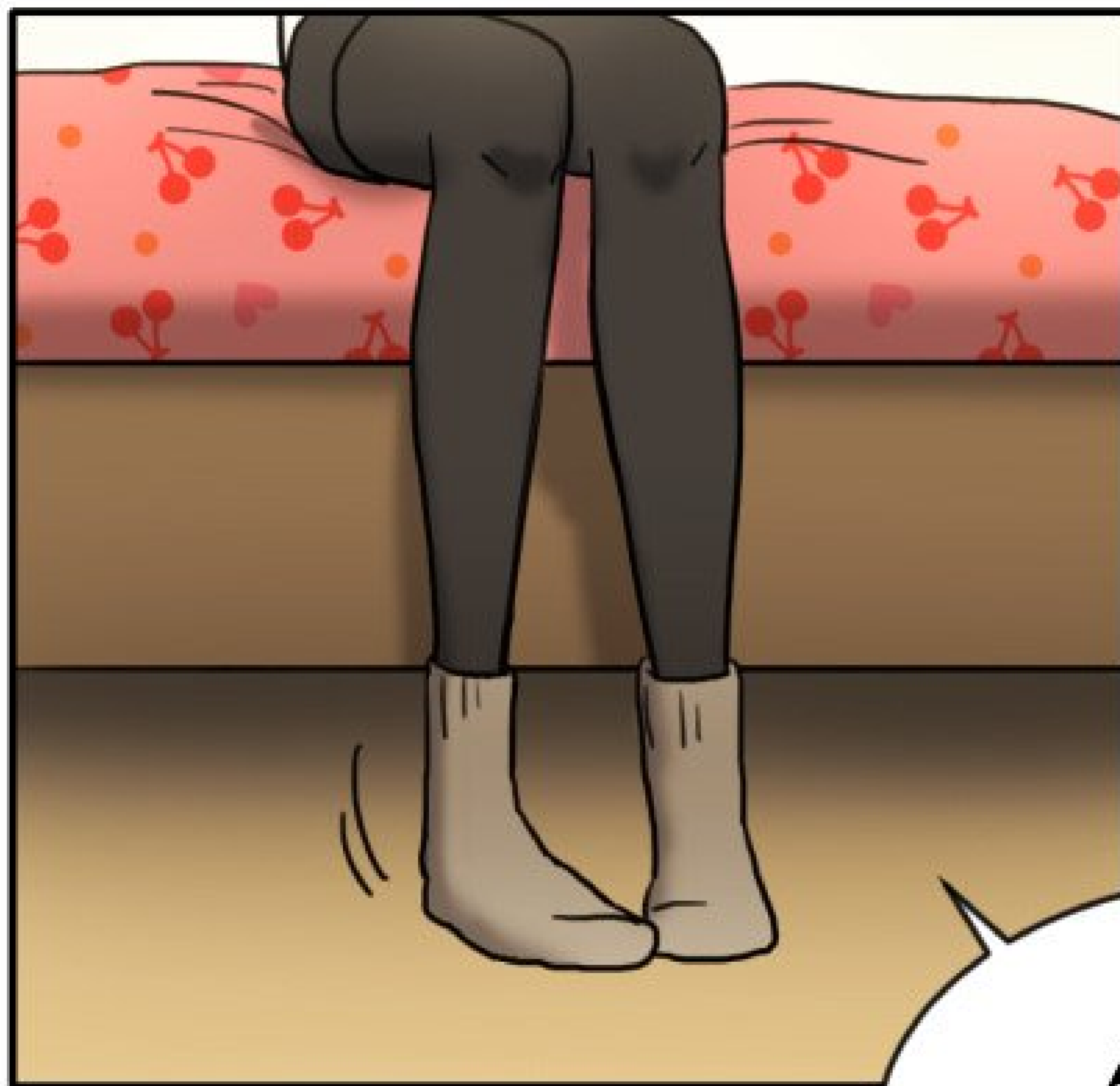

ARGH... JE  
SUIS MALADE. QUI  
C'EST ?



JE VAIS ÊTRE  
ÉNERVÉE SI C'EST POUR  
DU DÉMARCHAGE.

C'EST QUI ?



VÈNÈRE

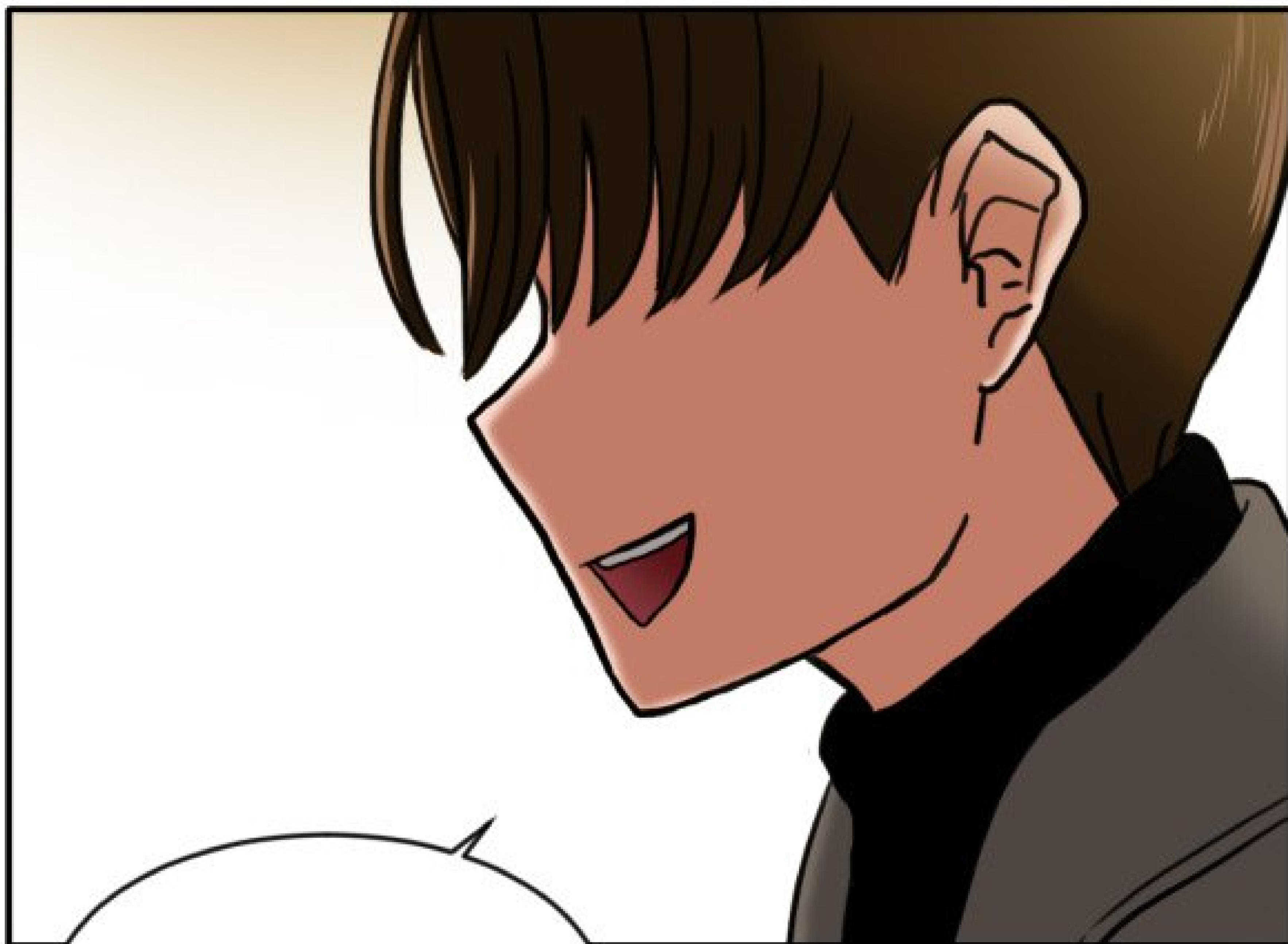

JENNA !

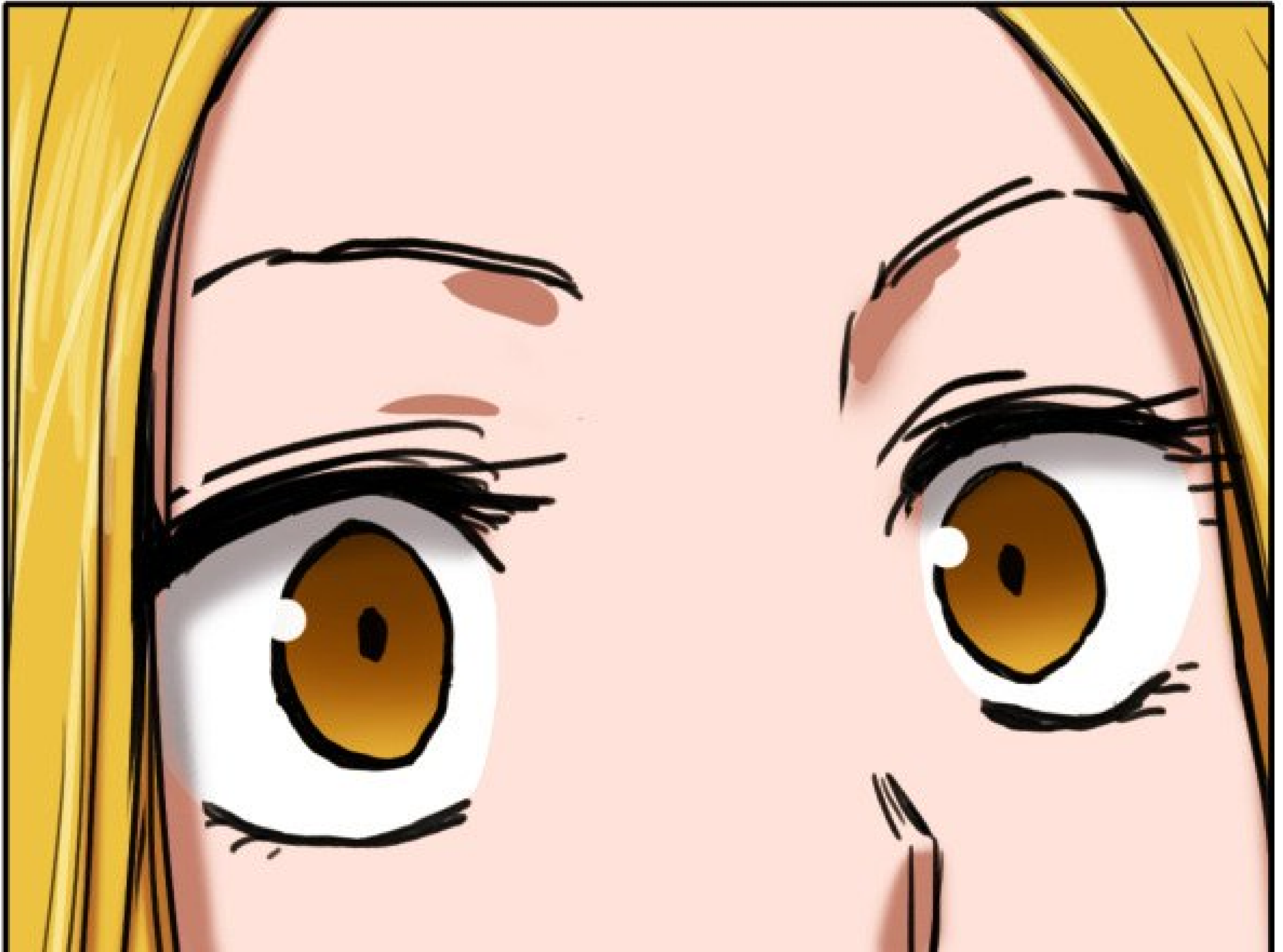

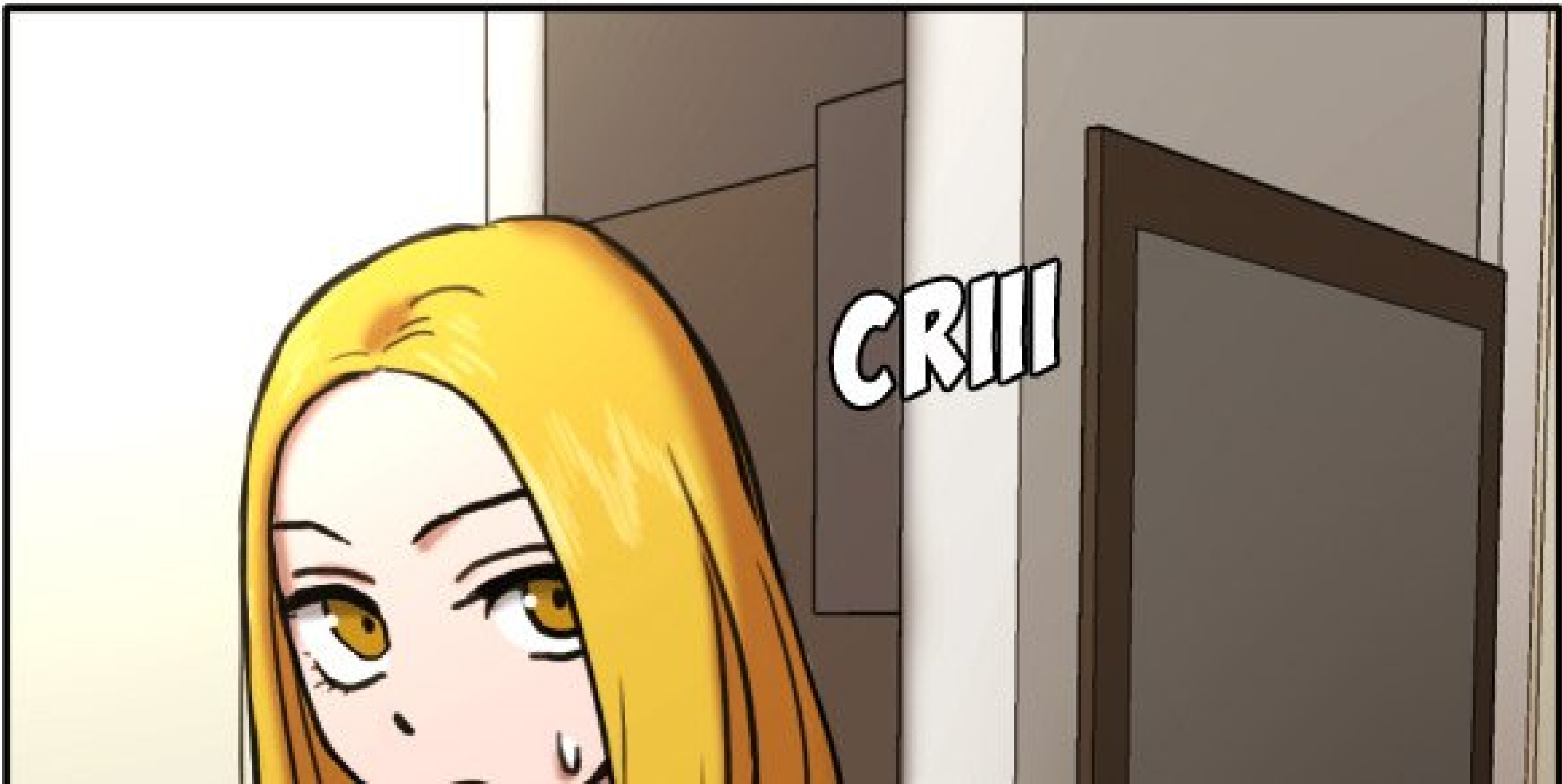
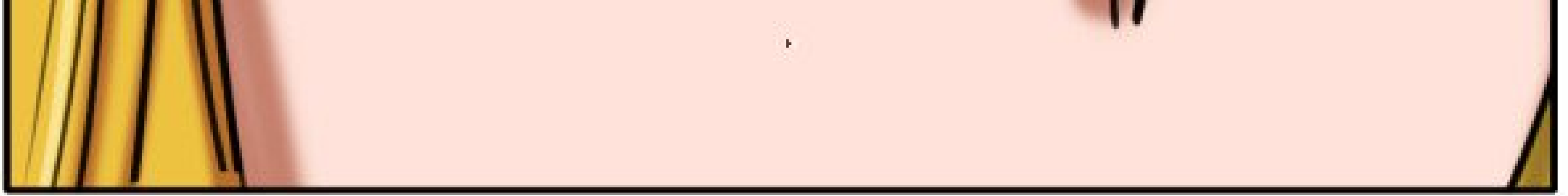





SIHOON...?



SALLIT,  
JENNA.



**À SUIVRE**