CHAPITRE 8

discord.gg/YEGDwe5

1 TRAD : IAMKAWAI

2 CHECK : LYTHANIA

3 CLEAN : COS

4 EDIT : IAMKAWAI

ONVATRAD.COM

叩
叩
叩

叩
叩

叩
叩

HEIN ?! QU'EST-CE QUE... C'EST QUI ÇA ?! TU ATTENDAIS QUELQU'UN ?

彈起

叩
叩

叩
叩

ÇA DOIT ÊTRE MA MÈRE.

開朗

OH ! C'EST PARFAIT ! MA MÈRE VOULAIT QUE JE LA PRÉSENTE À MA COPINE UNE FOIS QUE J'EN AURAIS TROUVÉ UNE... TU DEVRAIS DIRE BONJOUR, HAEMI !

TU... TU ES COMPLÈTEMENT CINGLÉ...

抖抖

淫新小套房

QUI EST-CE ? MAMAN ?
CE N'EST PAS VOTRE MÈRE...
JE SUIS LA SUPERVISEUSE DU BÂTIMENT, OUVREZ LA PORTE.
HEIN ? CE N'EST PAS MA MÈRE MAIS LA SUPERVISEUSE DU BÂTIMENT...
D'ACCORD ? IL Y A UN PROBLÈME ?
HÉ ! HÉ ! HÉ ! KANG !
QUOI...
TU VAS OUVRIR LA PORTE COMME ÇA ?!
COUVRE-TOI ! IDIOT !
QUOI ?! JE SUIS DEVENU FOU ! REGARDE-MOI !
JE SUIS LA SUPER-VISEUSE DU BÂTIMENT, OUVREZ !
MERCI, HAEMI ! ÇA AURAIT PU MAL FINIR !
SI J'AVAIS OUVERT LA PORTE, J'AURAIS ÉTÉ POUR-SUIVI POUR AGRESSION SEXUELLE...
.....

QUEL EST LE PROBLÈME ?
CET IDIOT !
JE LUI AI DIT DE SE COUVRIR !
MAIS IL A SEULEMENT AIS UN SALECON... IL EST FOU !
MADAME ? IL Y A UN PROBLÈME ?
MADAME ? MADAME...
VOUS N'AVEZ FAIT PEUR !
JE VEUX PRES... ALLEZ ! POURQUOI VOUS OUVREZ-EN PORTANT ÇA ?
VOUS N'AVEZ FAIT PEUR ! QU'EST-CE QUE VOUS FAITES ?
ALORS POURQUOI ELLE N'A ÉSLAIRÉ SI LONGTEMPS AVANT DE RÉAGIR ?
JE SUIS DÉSOLÉ D'AVOIR DÉRANGÉ CHOSE D'IMPORTANT À FAIRE...
ET VU COMMENT VOUS TAPEZ À LA PORTE, ÇA AVAIT L'AIR URGENT...
QUELQUE CHOSE D'IMPORTANT À FAIRE ? ALLEZ AVEC VOTRE PETITE-AMIE DANS UN HOTEL ET PASSEZ LÀ-BAS !
QUOI ? POURQUOI Y JE PEUX RESTER ICI AU LIEU D'ALLER À UN HOTEL.
MONTRE UN PEU DE MODÉRATION DE LA MODÉRATION... JE VOUS PRIAIRIE QUEZ DE NE PAS DÉRANGER LES YOUNG !
LE BRUIT PROVIENT DE VOTRE APPARTEMENT ME DÉRANGE !
POURQUOI EST-CE QUE VOUS PITES ÇA ?
LES AUTRES ÉTUDIANTS SE FONT JOUR ET NUIT ! CET IMMEUBLE RESSEMBLE À UN SEX VILLAGE !

JE SUIS DÉSOLÉ ! DURANT TOUTE LA NUIT PENDANT NON PRÉCISÉ !

AH !

AH !

NOON

OH !

À CÔTÉ DE MOI, TRIVANT-MOI, PERDÉDÉ-MOI, NO-PÉDOLL, EN-PÉD-SOUS, ÉTÉNT UNE JOÈTE-DE CLAIR DE LUNE BEAUTÉ-BEAUÉ...

QUOI... JE NE SUIS PAS EN TRAIN DE VOUS ENVIE JE NE PAS LE FAIRE !

JE PEUX COMPRENDRE QUE VOUS SOYEZ À L'ÉGARD DOUX ÉTÉES TOUT LE TEMPS DOCTE !

MAIS... VOUS VOUS LE FAITES PENDANT SI LONG-TEMPS...

QUOI ?! COMMENT VOUS CONNAISSEZ LA PUDÉE ?!

À UNE CAMÉRA CACHÉE DANS LA CHAMBRE ?!

QU'EST-CE QUE VOUS DITES ?

PEUT-ÊTRE QUE JE LA VOIS ! VOUS SAVEZ À QUEL POINT LES NUITS SAMEDI SONT CALMES ?

JE VOUS M'ENTENDEZ PENDANT LA NUITÉ DE LA JOURNÉE VOUS ÊTÉES PÉDÉS

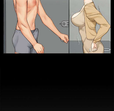

VOUS AVEZ TOUS LES PIEUX EN L'ENDURANCE. JE VOUS L'ACCUSERI MÊME SI VOUS ÊTÉS JEUNES.

PÉS QUE JE PENSAIS QUE VOUS AVIEZ PAS...

VOUS DÉCON-NÉNÉZ ENCORE ET ENCORE... C'EST VRAIMENT ÉTRANGE-MALÉ !

SI VOUS ÉTÈZ CALME, ELLE CÉDÉ...

SI ELLE ÉTÉNT CALME, VOUS CONVINCÉZ À CÉDÉZ.

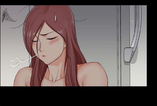

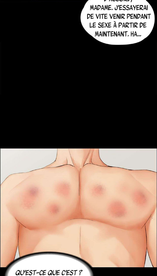

NDT : MALENTENDU.EXE

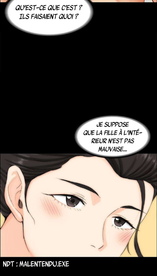

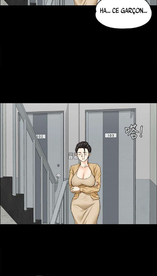

TU ÉTAIS EN TRAIN DE FLIRTER AVEC ELLE ?

COMMENT AS-TU PU OUVRIR LA POSTE ? ELLE ÉTAIT À LA POSTE AVANT TOI ?

ALORS QUE TU ÉTAIS DU, DISAIENT-ILS AS JOKA WA !

ELLE A FINI DE DORMIR. ELLE ESSAYERA PEUT-ÊTRE DE FAIRE UN SOUPÇON QUE TU LA PUSSES.

JE N'AI EXPRÈS POUVANT LA VÊTEMENTS.

TRAVAIL DU TOUT. ÇA ÉTAIT ÉVIDEMMENT DE ELLE NE VOYAIT COMME ÇA.

MAIS... JE CROIS QU'ELLE À ELLE PLUS DOIS QUE JAI OUVERT LA POSTE...

QUE JE NE SAVAIS PAS QU'ELLE DESTINÉE À L'INSTANTS ET QU'ELLE NE HÉSITERAIT COMME ÇA.

JAI PENSÉ QUE TU ÉTAIS UN IMBÉCILE. MAIS, ON DIRAIT QUE TU AS UTILISÉ TA TÊTE CETTE FOIS.

MON SOIT LA TÊTE EST UN ORGANE. JE L'UTILISE PARFOIS.

쓱싹쓱

쓱싹쓱

쓱싹쓱

쓱싹쓱 쓱싹 쓱싹

OH...

TU AIMES ÇA ?

OUI... JE L'ASSUME...

AH... OH !

OH ! HAEIN ! JE VIENS !

TU PEUX LA ZEXETTER, NE PINQUE PAS, HAA...

AH...

HAEIN ! TU PEUX TE PENCHER ?

HEIN ? POURQUOI ?

NON ! JE NE VEUX PAS !

JE VEUX JUSTE ESSAYER PAR DERRIÈRE... CA S'APPELLAIT COMMENT... DÉJÀ ? LEVRETTE F-MAL.

HUH... POURQUOI ?

CETTE POSITION ME DONNE L'IMPRESSION D'ABANDONNER FACE AU DAMS, LA LA DÉTESTE ?

SI TU VEUX QUE NOTRE RELATION CONTINUE, NE PRENANS PLUS JAMAIS ÇA !

OK... D'ACCORD...

TOUTES LES FILLES DÉTESTENT CETTE POSITION FAIL. JE SUPPOSE QUE C'EST DIFFÉRENT AU FÉMINAL.

OU... C'EST LA SEULE QUI DÉTESTE ÇA ?

THE ONE HOTEL

JE TE GARANTIS QUE TU ES MERVEILLEUSE QUAND JE TE BAISE PAR DERRIÈRE !

咱

咱

咱

TES COUVRES SONT INCONTRÔLABLES, PÉS HANCHES JUSQU'AUX FESSES !

叩
叩
叩

叩
叩
叩

叩
HEIN ?! QU'EST-CE QUE... C'EST QUI ÇA ?! TU ATTENDAIS QUELQU'UN ?
叩
彈起
叩

叩
叩

ÇA DOIT ÊTRE MA MÈRE.
開朗

OH ! C'EST PARFAIT ! MA MÈRE VOULAIT QUE JE LA PRÉSENTE À MA COPINE UNE FOIS QUE J'EN AURAIS TROUVÉ UNE... TU DEVRAIS DIRE BONJOUR, HAEMI !

TU... TU ES COMPLÈTEMENT CINGLÉ...
抖抖

À SUIVRE !