CHAPITRE 9

discord.gg/YEGDwe5

1 TRAD : IAMKAWAI

2 CHECK : LYTHANIA

3 CLEAN : COS

4 EDIT : IAMKAWAI

ONVATRAD.COM

DIS-MOI DE TE PÉNÉTRER PAR DERRIÈRE ! SOIS VULGAIRE, SUPPLIE-MOI...

啪

啪

啪

TU ES BIEN PLUS SEXY QUAND TU ES VULGAIRE.

FAIS-LE PAR DERRIÈRE...

哈啊

哈啊

S'IL TE PLAÎT... FAIS-LE...

JE T'EN SUPPLIE...

玢

開

JUSTE ICI... FAIS-LE JUSTE UNE SEULE FOIS !

S'IL TE PLAÎT...

ÇA, C'EST UNE BONNE FILLE.

AW ! C'EST UNE BONNE LEVRETTE !

抓!

OUI !

啪

啪

啪

啪

啪

JE VAIS ENFONCER MA BITE DANS LA JOLIE PETITE CHATTE DE MA HAEMI.

OH...
AH...
AH !
AH...
PUTAIN, TU ES SI BONNE !
C'EST MEIL-LEUR QU'AVEC MA FEMME !
AH...
OH...
MEUH ! AS-TU TOUJOURS ÉTÉ SI SERRÉE DU MIN C'EST JUSTE QUE QÀ FAIT LONGTEMPS ?
AH...
TU ES TROP SERRÉE MAJOUR-ZYKA MAL...
AH...
DEPUIS QUE TU AS ME-SÉTER PE TRAVAILLER POUR DEPARD DES ÉTUDES, TU AS DÉJÀ BAISÉ AVEC DE JEUNES ÉTUDIANTS ?
TU SEMBLES PLUS DOUÉE QU'AUPARA-VANT !
UH... OH !

啪!
AH !
啪!
啪!
啪!
AH....
啪!
啪!
AH !
啪
AH...
啪
AH...
JE... JE VAIS JOUIR !
哈
啊
AH... PRENDS ÇA !
AH... AH...
嗯
JE VAIS TOUT FAIRE SORTIR POUR TOI
MONTRE-MOI À QUEL POINT TU KIKMES...
NE GASPILLE PAS UNE GOUTTE...
WOW...
大口
QUELLE BONNE FILLE...
吞下
咕噜
咕噜
咕噜
咕噜
咕噜
HEIN ? POURQUOI NE TES-TU PAS HUMILIÉE ?

POURQUOI AS-TU LAISSÉ SE DÉPOSÉDÉ, TOUT À COUP ?

COMMEN DE TEMPS FAUT-IL QUE NOUS FASSIONS TOUT ÇA EN SECRET ?

POURQUOI PENSES-TU QUE NOUS NOUS CACHONS ?

JE FAIS DU MIEUX QUE JE PEUX.

POURQUOI T'AI TROUVÉES-TU PAS ÇA EXCITANT ?

EXCITANT ?

CE N'EST PAS DRÔLE DU TOUT POUR MOI.

HAEIN... POURQUOI TROUVEZ-VOUS ?

HAEIN... POURQUOI TROUVEZ-VOUS ? HAEIN... JE PENSAIS QUE NOUS NOUS ÉTIONS MIS D'ACCORD...

ON Y PRENDRA DU PLAISIR, PAS VRAI ?

ET NOUS PASSONS DU BON TEMPS. ALORS, POURQUOI TE COMPORTES-TU AINSI ?

TU M'UTILISES UNIQUEMENT POUR DU SEXE !

M'AS-TU APPELÉE PARCE QUE JE TE MANQUAIS, OU PARCE QUE MON CORPS TE MANQUAIT ?

AH... HAEIN...

QUE NE PAS-TU LÀ ? BIEN SÛR QUE TU M'AS MANQUÉ, C'EST POUR ÇA QUE JE T'AI CONTACTÉE.

VRAIMENT ? ALORS ARRÊTONS DE NOUS VOIR UNIQUEMENT AU HOTEL. DÈS MAINTENANT.

JE NE COUCHERAI PLUS AVEC TOI PENDANT UN MOMENT. JE VEUX JUSTE AVOIR DES RENCONTRES AVEC TON SAMI. ME SENTIR COLLÉ-PUBLIC.

LAGA... HAEIN. TU N'ES PLUS UNE ADOLESCENTE... QUE SE PASSE-T-IL ?

JE N'AI JAMAIS CONTESTÉ MA NOTE ACCORD JUSQU'À CE JOUR. POURQUOI TOUT À COUP DE CETTE FAÇON... JE PENSAIS PLUS QUE PERSONNE.

TU ES LE SEUL QUI ACCEPTE CETTE SITUATION !
JE NE VEUX PLUS TE PARLER ! RETOURNE CHEZ TOI VOIR TA FEMME ET TES ENFANTS !

HEIN... C'EST DONC DE ÇA QU'IL S'AGIT ?
PAS DE PAPA...
BIEN... LAISSE-MOI UN PEU DE TEMPS, JE VAIS ESSAYER DE TOUT ARRANGER.

TU M'AS DÉJÀ DIT ÇA DES DIZAINES DE FOIS... JE SUIS FATIGUÉE DE TOUT ÇA. PEU IMPORTE...

UN DIVORCE N'EST PAS AUSSI SIMPLE QU'IL N'Y PARAÎT. TU ES JEUNE, TU N'Y CONNAIS RIEN.
CE N'EST PAS UN SIMPLE COUPLE QUI DOIT SE SÉPARER...

TOUT EST PLUS COMPLIQUÉ ET ENTREMÊLÉ...
SANS PARLER DE MES DEUX ENFANTS... ATTENDS ENCORE UN PEU.

JE COMPRENDS CE QUE TU RESSENS. TU ES TOUT POUR MOI...

DÉGAGE !
SI C'ÉTAIT VRAI, TU AURAIS DIVORCÉ DEPUIS LONGTEMPS !

J'EN AI MARRE, MAINTENANT !
CE NE SONT QUE DES PAROLES EN L'AIR...

LAGH... HÉ ! HAEMI ! C'EST QUOI TON PROBLÈME ?! SÉRIEUX...
JE DOIS DÉJÀ SUPPORTER TROP DE STRESS À CAUSE DU TRAVAIL ! QUI SUIS-JE CENSÉ FAIRE QUAND TU AGIS COMME ÇA ?!

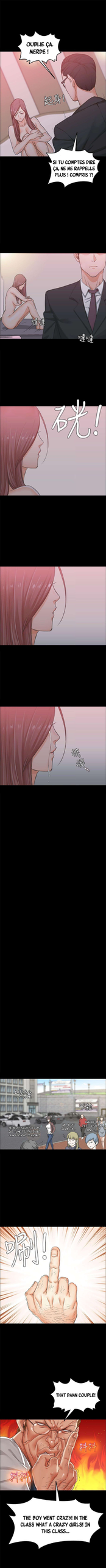
OUBLIE ÇA. MERDE !
起身!
SI TU COMPTES DIRE ÇA, NE ME RAPPELLE PLUS ! COMPRIS ?!
噠噠
噠噠
砏!
嘀嘀...
吵雜
吵雜
啪!
THAT DAMN COUPLE!
THE BOY WENT CRAZY! IN THE CLASS WHAT A CRAZY GIRLS! IN THIS CLASS...

YOU HAVE BOTH F.

HUM... HAEMI ! RÉVEILLE-TOI DEUX MINUTES. LE PROF AMÉRICAIN EST VÉNÉRÉ À CAUSE DE TOI.

ALLEZ, HAEMI.

QUE VAS-TU FAIRE SI L'AIDÉE AMÉRICAINE DÉMARQUE EN CORÉE PAR TA FAUTE ?

PAR HASARD, ES-TU CRÉVÉE PARCE QU'ON A COUCHÉ ENSEMBLE HIER ?

HM... C'EST BIZARRE... ON NE L'A FAIT QUE TROIS FOIS À CAUSE DE LA SUPERVISEUSE...

.....

HM... Y A-T-IL UN PROBLÈME ? POURQUOI A-T-ELLE L'AIR AUSSI ÉPUISÉE ?

JE LUI AI ENVOYÉ UN MESSAGE IL Y A QUELQUES HEURES MAIS IL NE L'A PAS ENCORE LU...

TU AIMES QUE JE TE PAISE PAR DERRIÈRE.
啪
啪
啪
PAS VRAI ?
猛力
啪
啪
OUI...
啪
啪
啪
DIS-MOI DE TE PÉNÉTRER PAR DERRIÈRE ! SOIS VULGAIRE, SUPPLIE-MOI...
啪
啪
啪
TU ES BIEN PLUS SEXY QUAND TU ES VULGAIRE.
FAIS-LE PAR DERRIÈRE...
啥啊
啥啊
S'IL TE PLAÎT... FAIS-LE...
JE T'EN SUPPLIE...
珊
開
JUSTE ICI... FAIS-LE JUSTE UNE SEULE FOIS !
S'IL TE PLAÎT...
ÇA, C'EST UNE BONNE FILLE.
AH ! C'EST UNE BONNE LEVRETTE !
抓!
OUI !
啪
啪
啪
啪
啪
啪
JE VAIS ENFONCER MA BITE DANS LA JOLIE PETITE CHATTE DE MA HAEMI.
À SUIVRE !

JASON LEE

JASON, TU M'EN VEUX TOUJOURS ? :(

MA-T-IL BLOQUÉE PARCE QU'IL ÉTAIT EN COLÈRE ?

IMPOSSIBLE ! CE N'EST PAS POSSIBLE QU'IL ARRÊTE DE ME PARLER.

C'EST ÇA ! IL Y A UNE RÉUNION DE L'ÉQUIPE TOUS LES MARDIS MATIN. IL DOIT JUSTE ÊTRE OCCUPÉ...

IL M'A TRÈS SOUVENT ENVOYÉ DES MESSAGES PENDANT SA PAUSE DÉJEUNER. IL ME RÉPONDRA AVANT DE MANGER !

SALLE DE CONFÉRENCE

JASON NE PEUT SÛREMENT PAS REGARDER SON TÉLÉPHONE POUR L'INSTANT ! NE SOIS PAS INQUIÈTE...

HAEMI SE COMPORTE MAL DES DERNIERS TEMPS. JE DOIS ARRANGER ÇA

JE VAIS CONTINUER DE FAIRE COMME SI JE ÉTAIS OCCUPÉE ET JE LUI RÉPONDRAI DEMAIN MATIN.

ELLE VA ÊTRE FOLLE TOUTE LA JOURNÉE. OH, HAEMI.

JE SUIS SÛR QUE DEMAIN MATIN, ELLE SERA REDEVENUE LA FILLE DOCILE QUE JE CONNAIS.

MONSIEUR LIM ! POURQUOI SOURIEZ-VOUS ?

DISCUTEZ-VOUS AVEC VOTRE PETITE-AMIE ? VOUS WARDÉTIEZ PAS DE REGARDER VOTRE PORTABLE EN PLEINE RÉUNION !

DANS TOUS LES CAS, IL FAUDRAIT FAIRE DISPARAÎTRE TOUS DES TÉLÉPHONES. VOIRMENT ! CONTRÔLEZ-VOUS !

HA !

UN DES INTERVENIERS EST ASSEZ MALADROIT. IL WARDÉTIAIT PAS PR ME DEMANDER LE CHEMIN JUSQU'AU PUBDUAL DONC JE NE PASSAIS QUE LUI RÉPONDRE...

嗖
一嗖

HAEIN... TU N'AS PAS BESOIN DE TE RÉVEILLER MAINTENANT. IL A ABANDONNÉ AVEC NOUS TOUT À L'HEURE.
LUTTERONT-IL, VIENT-ILS FINALEMENT À BOUT ? DOIT-IL TÉLÉPHONER À CET... POURQUOI DURE-T-IL PAS VIDÉ LA TÊNTE ? MEUF... JE SUIS GRAVE, AVEC TOI À LES FRÈS QUE TU LE LÈTE AU PREMIÈRE FOIS !

POURQUOI JE N'ARRIVE PAS À ME CALMER ?
嘆通
嘆通
嘆通

NON... IL FAIT EXPRÈS DE NE PAS LE LIRE.
IL ESSAIE DE ME REMETTRE À MA PLACE...

RELAX ! IL ME RÉPONDRA DANS UNE HEURE OU PEUT-ÊTRE À L'À TOUJOURS FAIT !
握

HÉ ! KANG, ALLONS-Y.
QUOI ?!

N'AS-TU PAS DIT QUE LE PROFESSEUR DIRIS NOUS AVANT LÂCHÉS ? DONC, À CONCLUS OUTS, IL Y A AUCUNE RAISON QUE NOUS RESTIONS ICI À L'ÉCOUTER.
OH... TU AS RAISON.

PARTONS. J'AI UNE FAVEUR À TE DEMANDER.
AIDE-MOI À NE PENSER À RIEN PENDANT DEUX OU TROIS HEURES.

À SUIVRE !

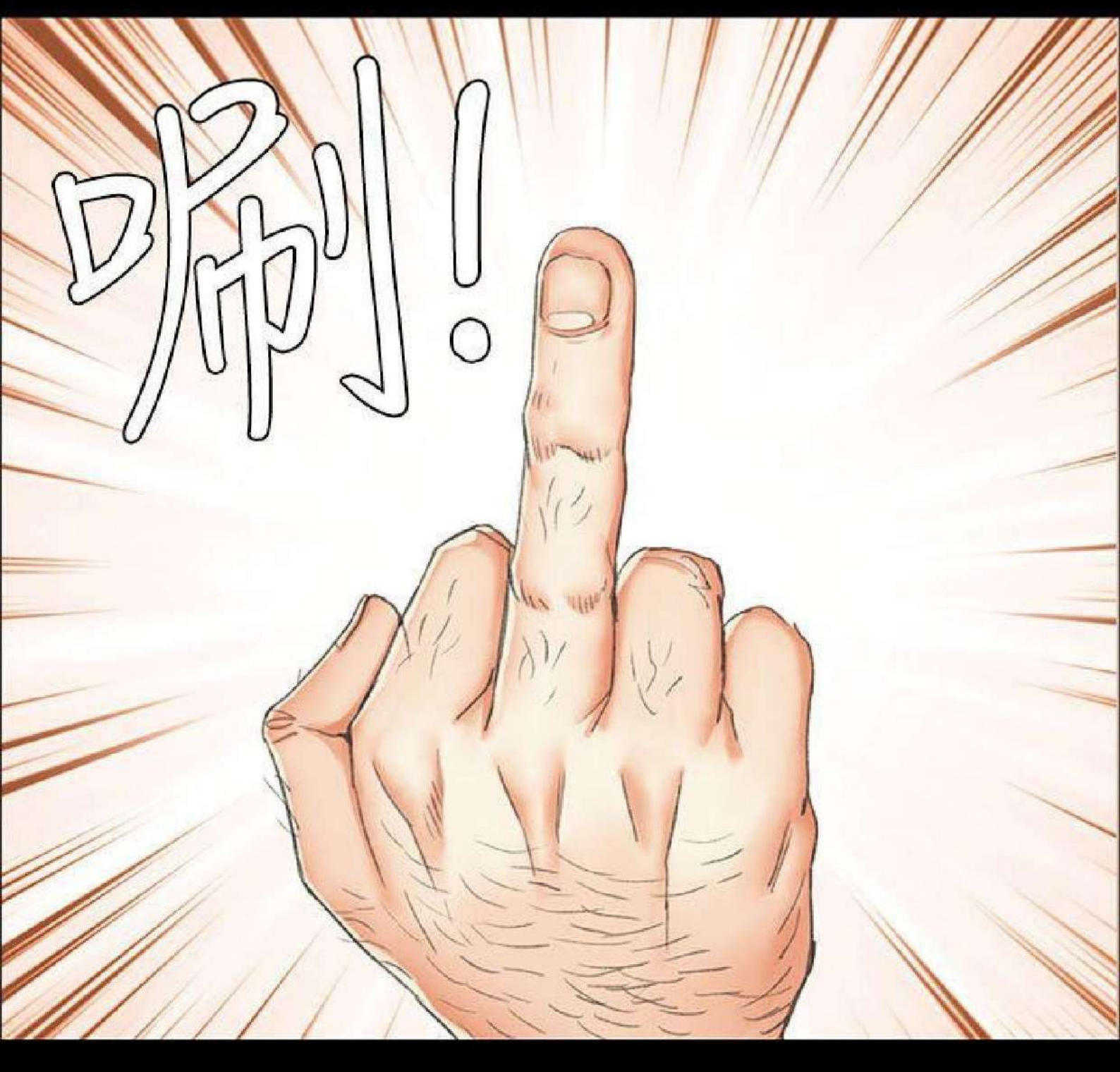

NOUS AVONS PLEIN D'AMOUR PHYSIQUE EN 2D À PARTAGER. LOPAQUE (2020-2020).

REJOIGNEZ-NOUS, ON VOUS ATTEND !