



獵奇刑事

DÉTECTIVE

G1T0





SCÉNARIO GYEONGTAK LEE
DESSIN MIYOUNG NOH

ÉPISODE 6 : UN PEU DE CHALEUR...

AAARRGH !

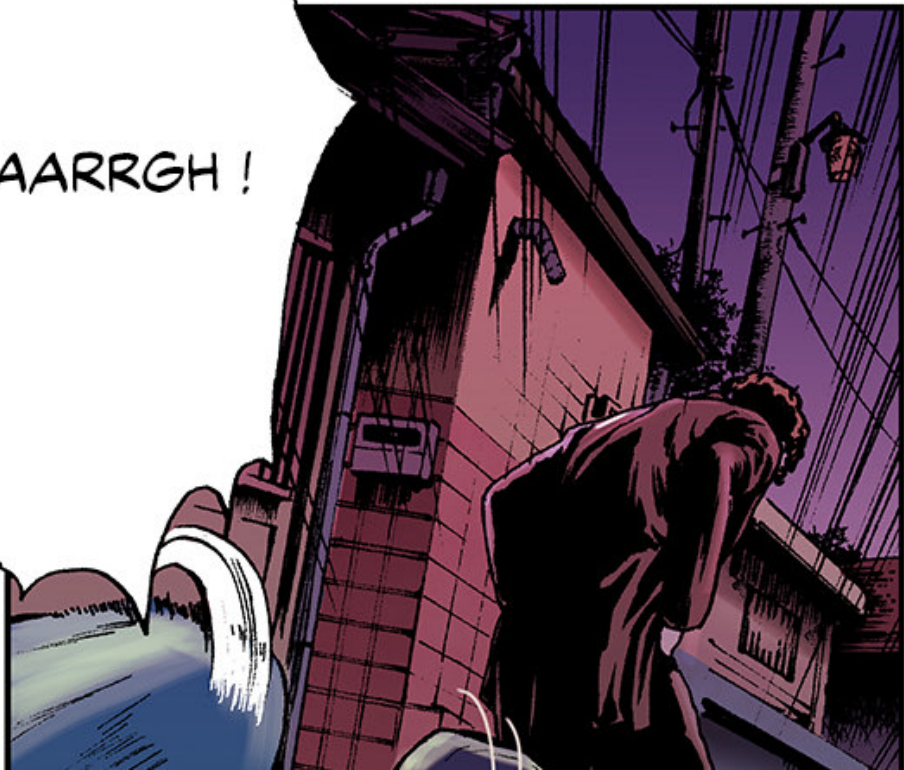

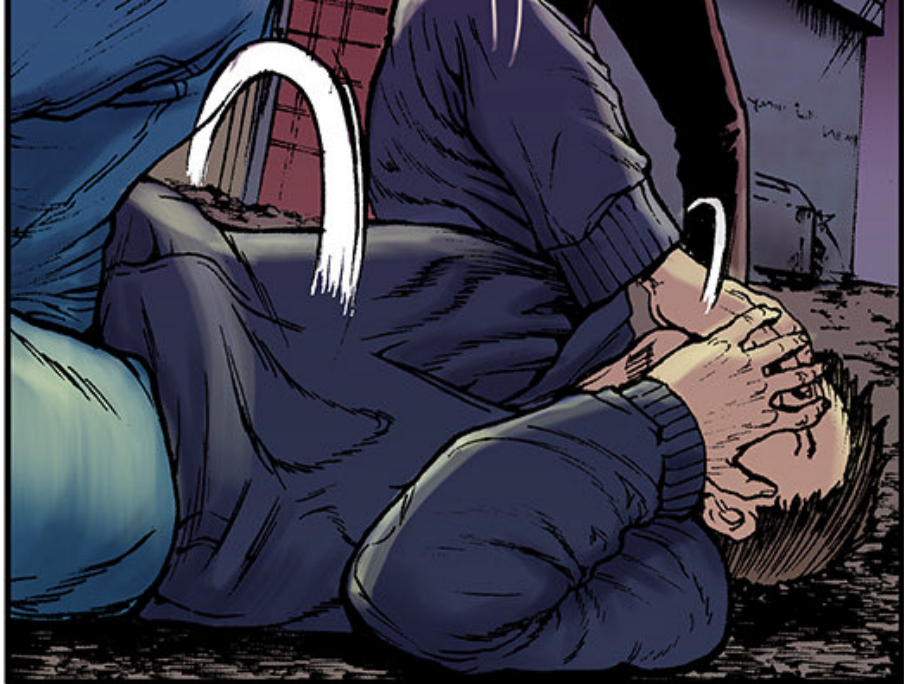

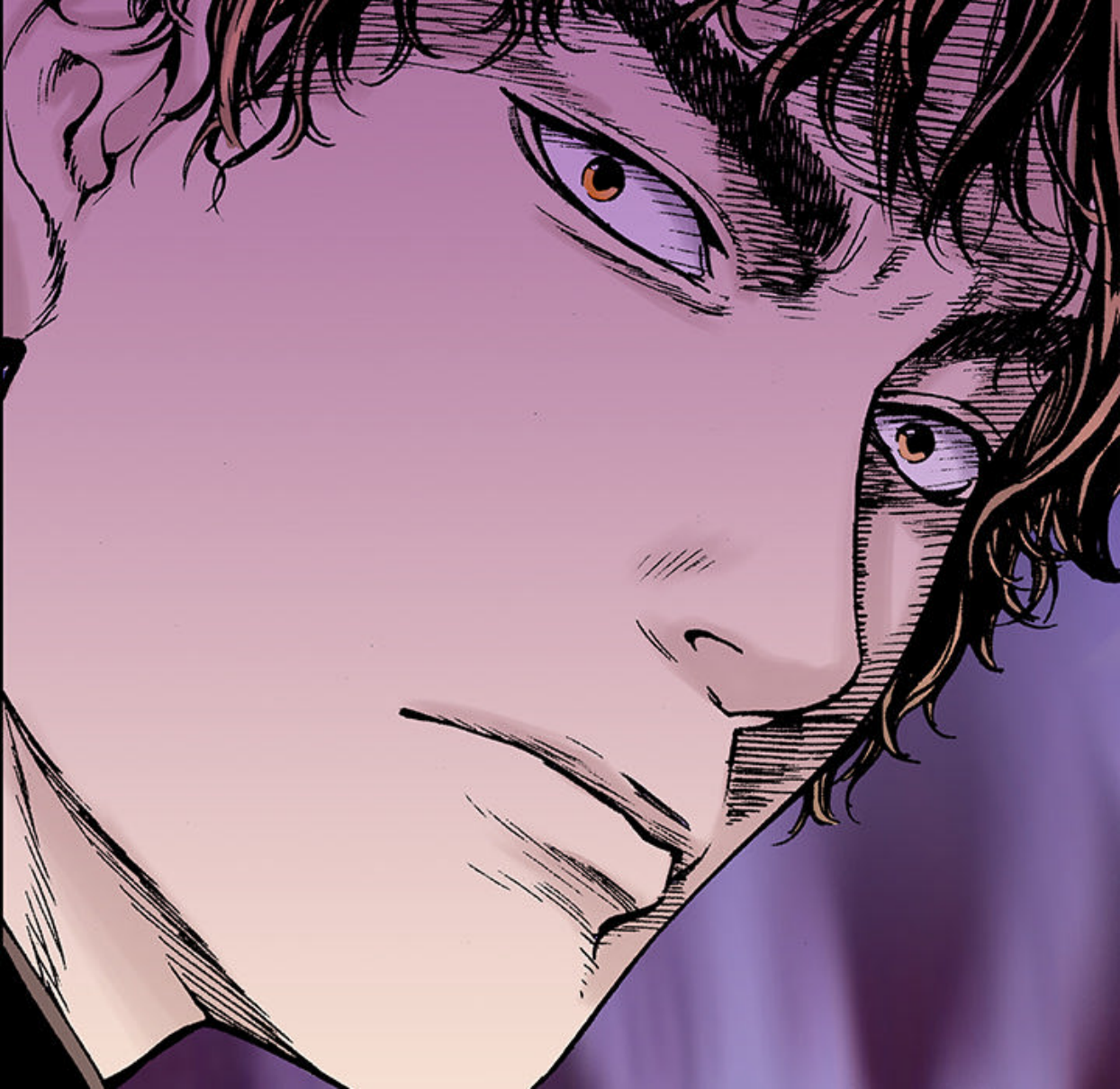

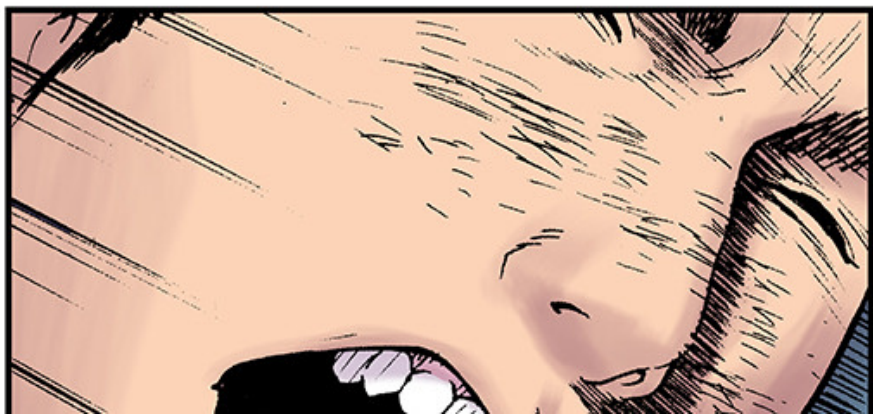

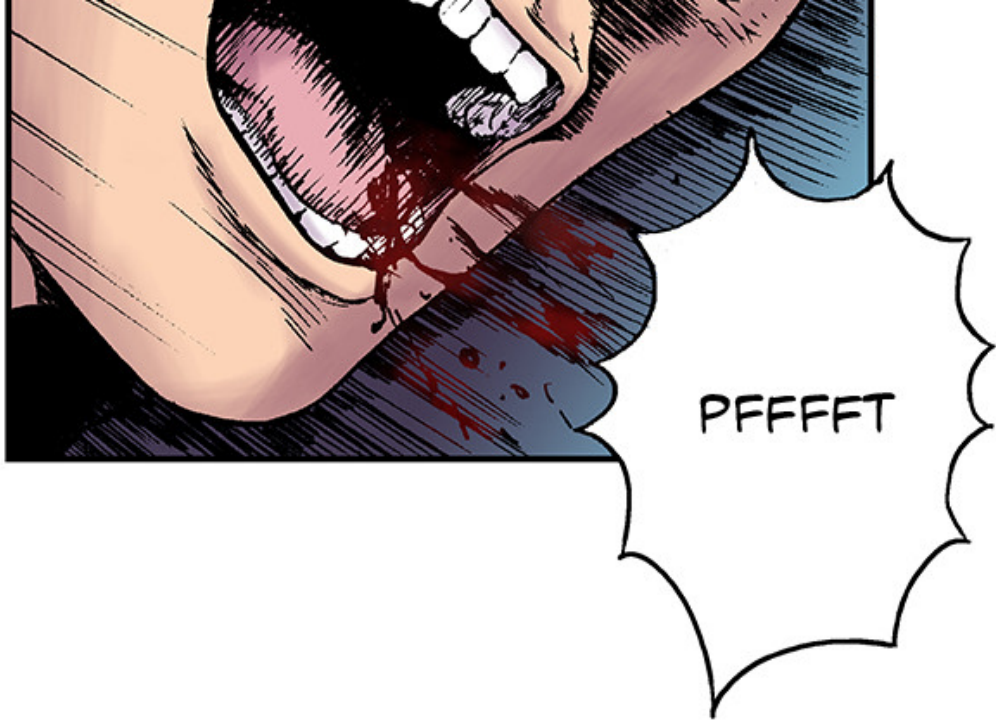

PFFFFFF



KIM BUMSUK,
VOUS ÊTES EN
ÉTAT D'ARRESTATION
POUR MEURTRE !

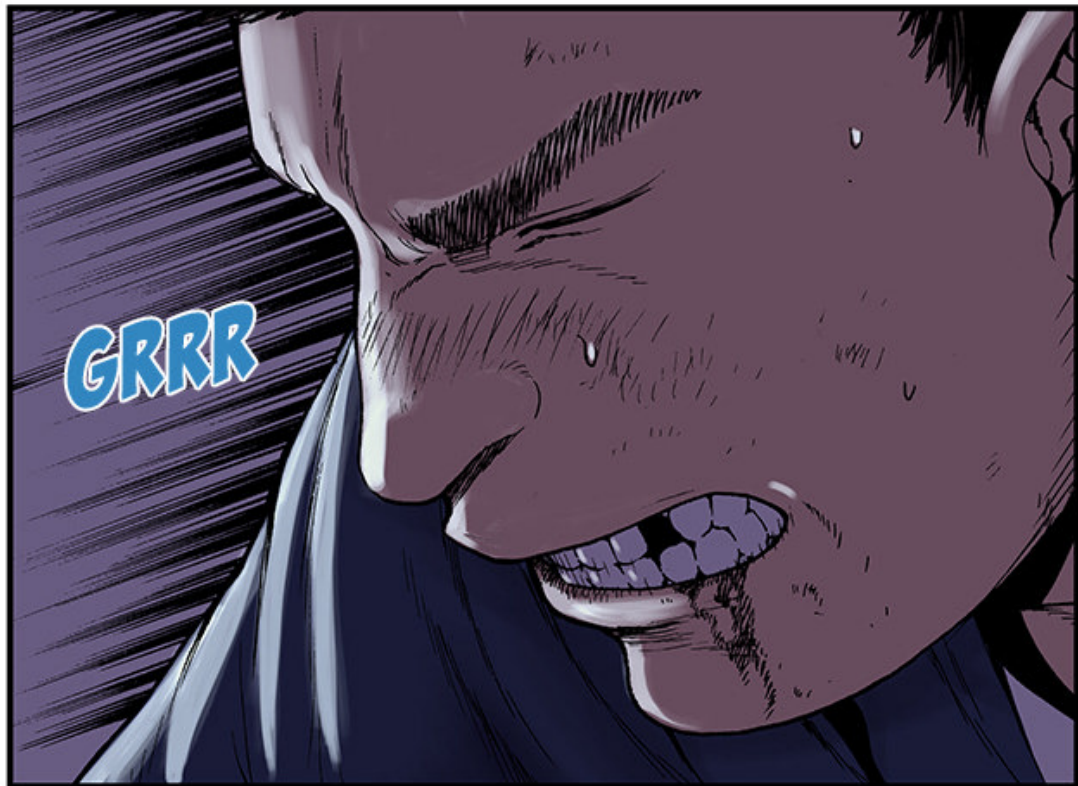



HEY
GITO !
TU L'AS
EU ?

VOUS
FAITES
QUOI, LÀ ?
BOUGEZ-VOUS !

TAP







KIM BUMSUK,
VOUS AVEZ LE
DROIT DE GARDER
LE SILENCE ET
DE PRENDRE
UN AVOCAT.

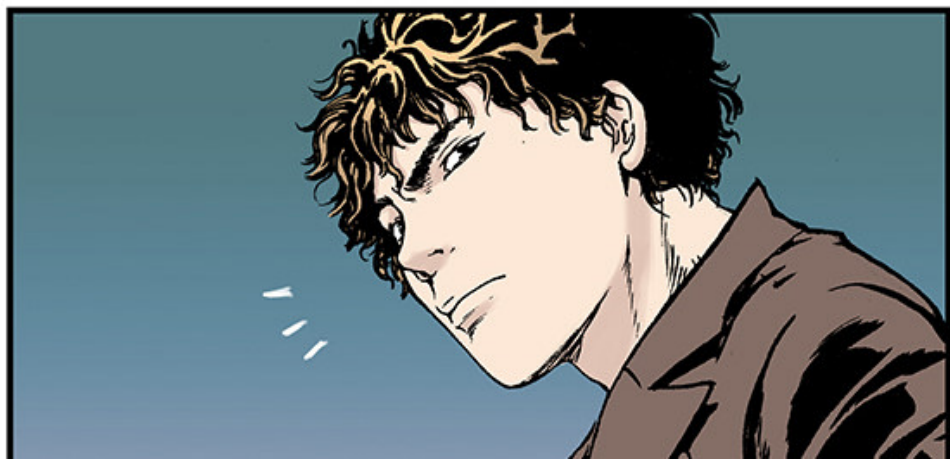



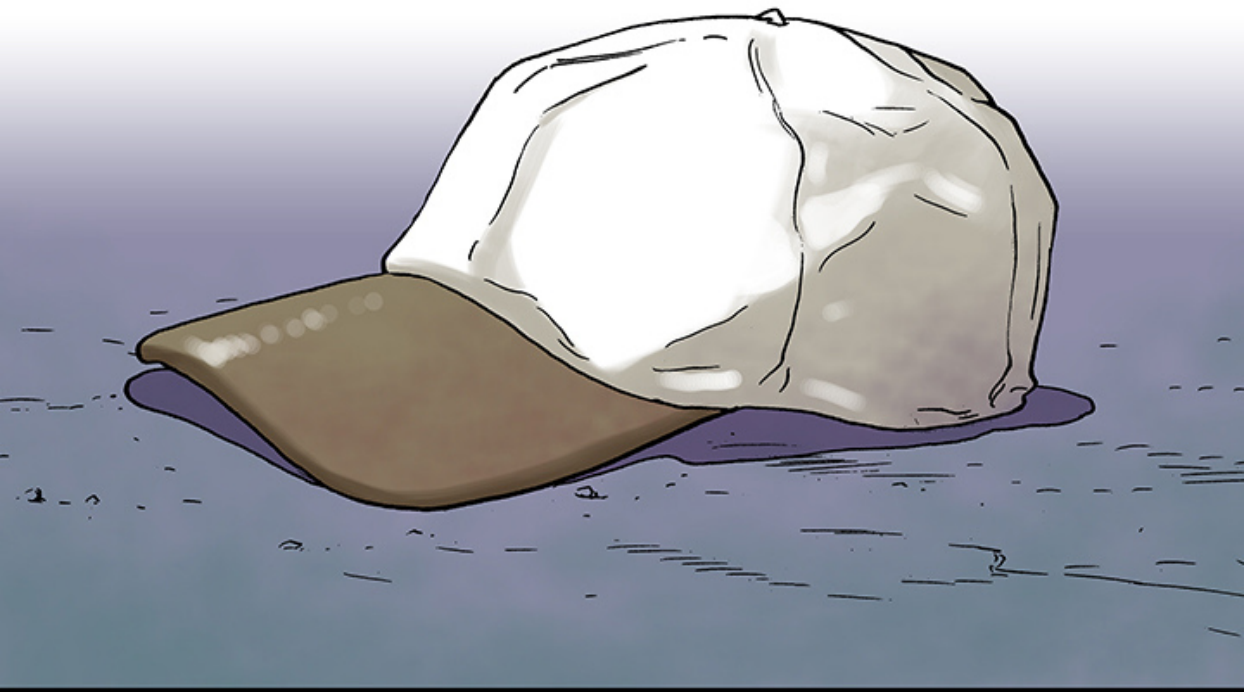

SHK





HEY



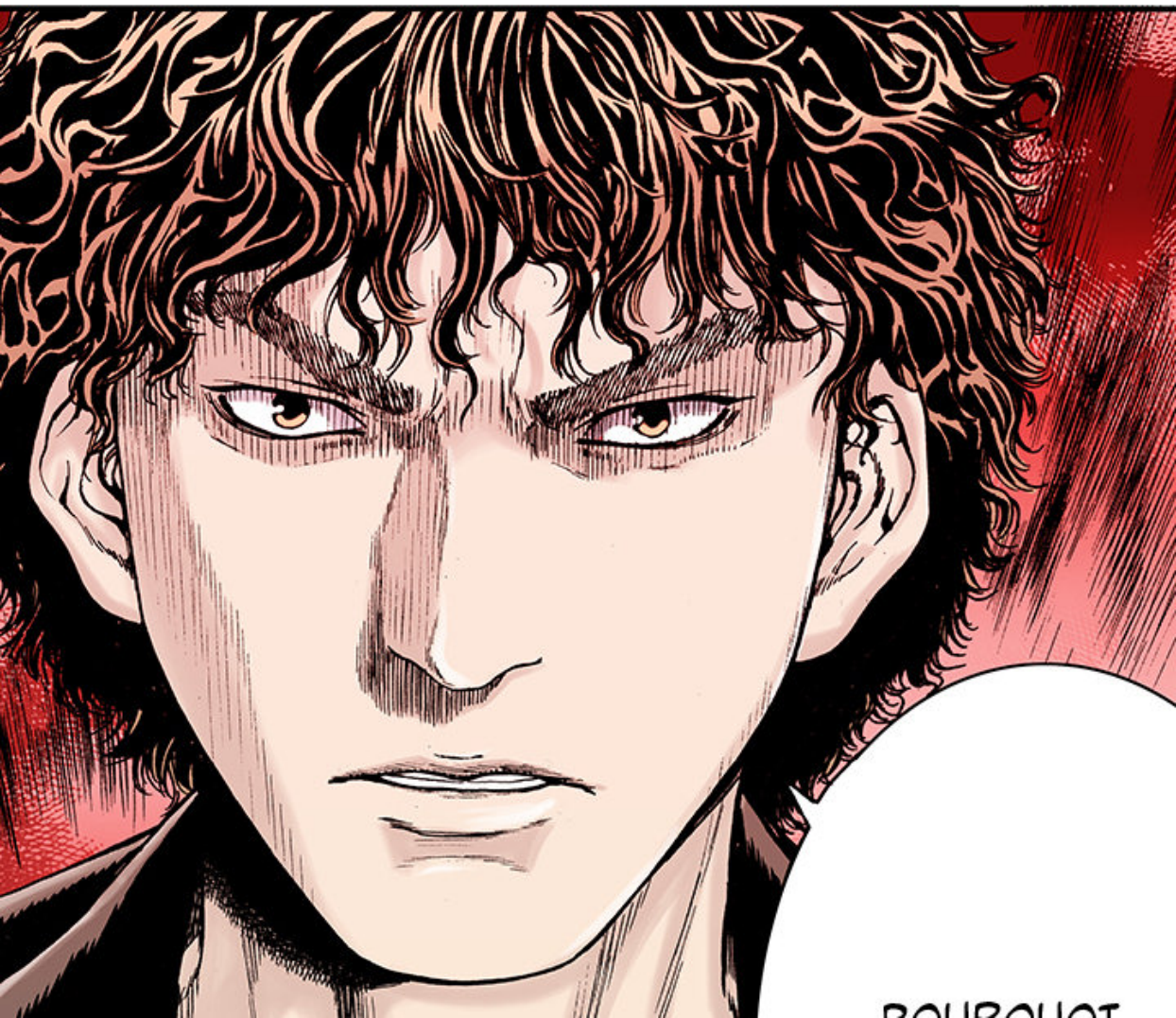

BOURBON



POURQUOI
TU L'AS
TUÉE ?





POURQUOI
JE L'AI
TUÉE ?



J'AI VÉCU
L'ENFER POUR
ESSAYER DE
REMBOURSER
MA DETTE.



MAIS CETTE
SALOPE A PLANQUÉ
SON POGNON
POUR MENER LA
BELLE VIE.



BANG

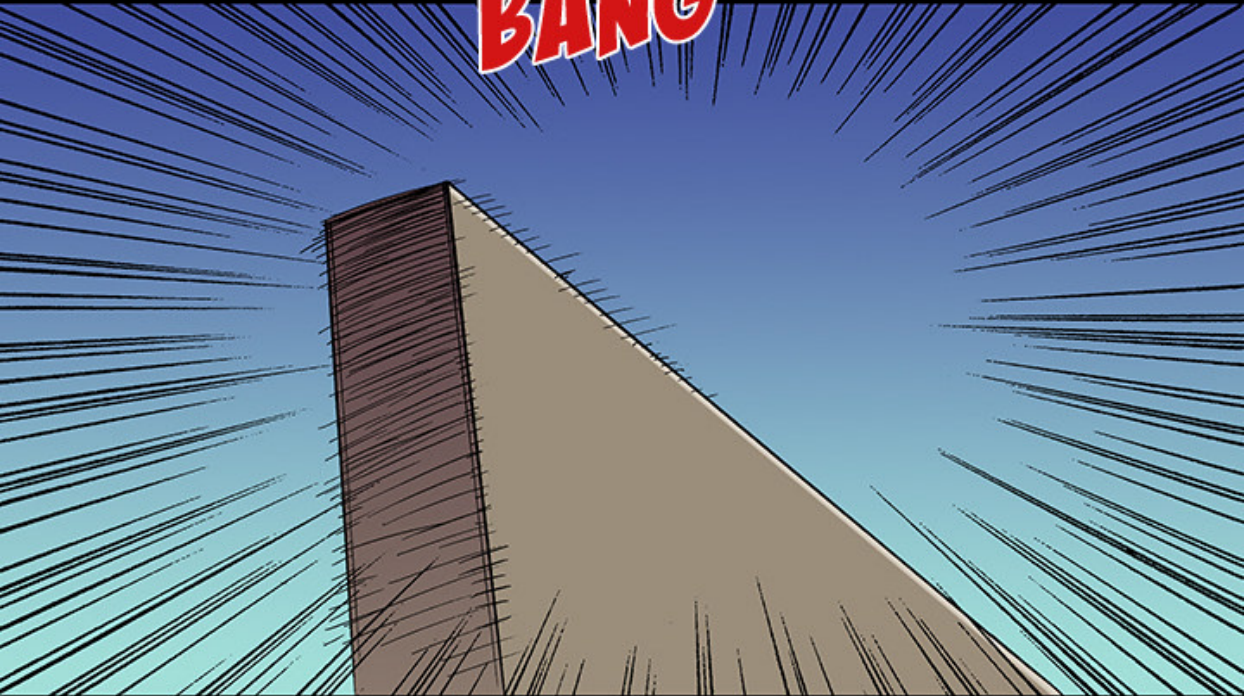

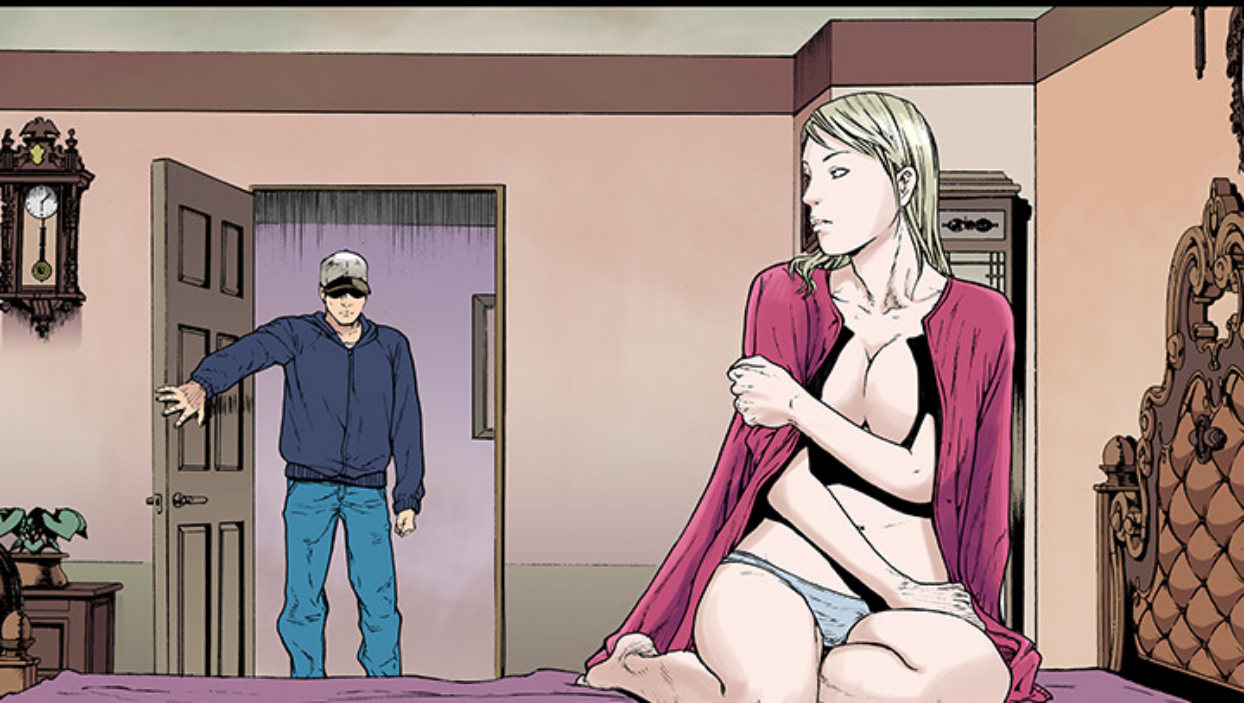

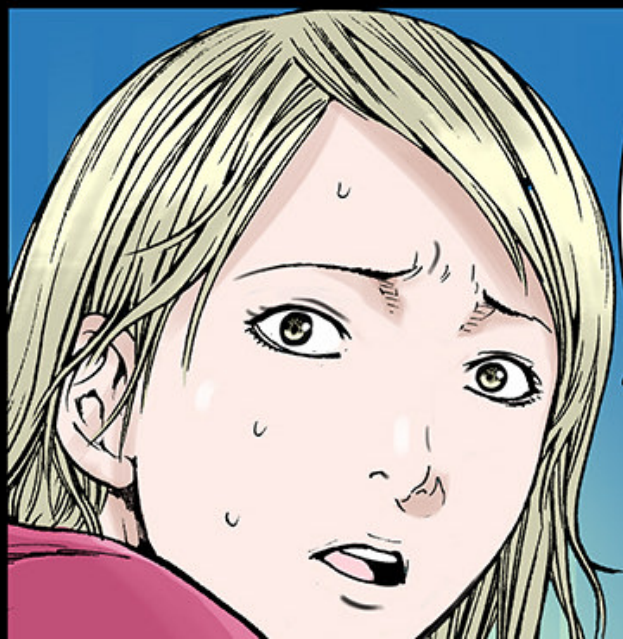

BUM...
BUMSUK...
COMMENT
TU AS...

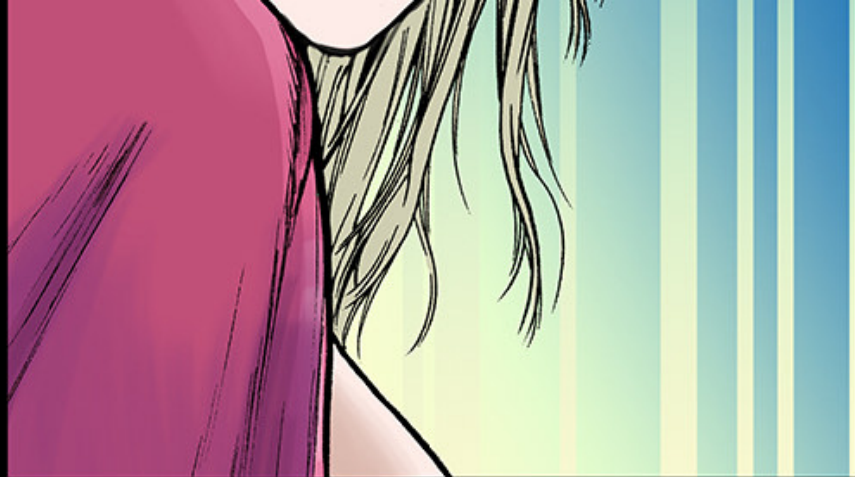



DONNE-MOI
TON FRIC !
TU L'AS
CACHÉ OÙ ?









SHAH

NON,
PAS CET
ARGENT !

TU N'AURAS
PAS CET
ARGENT POUR
PARIER !

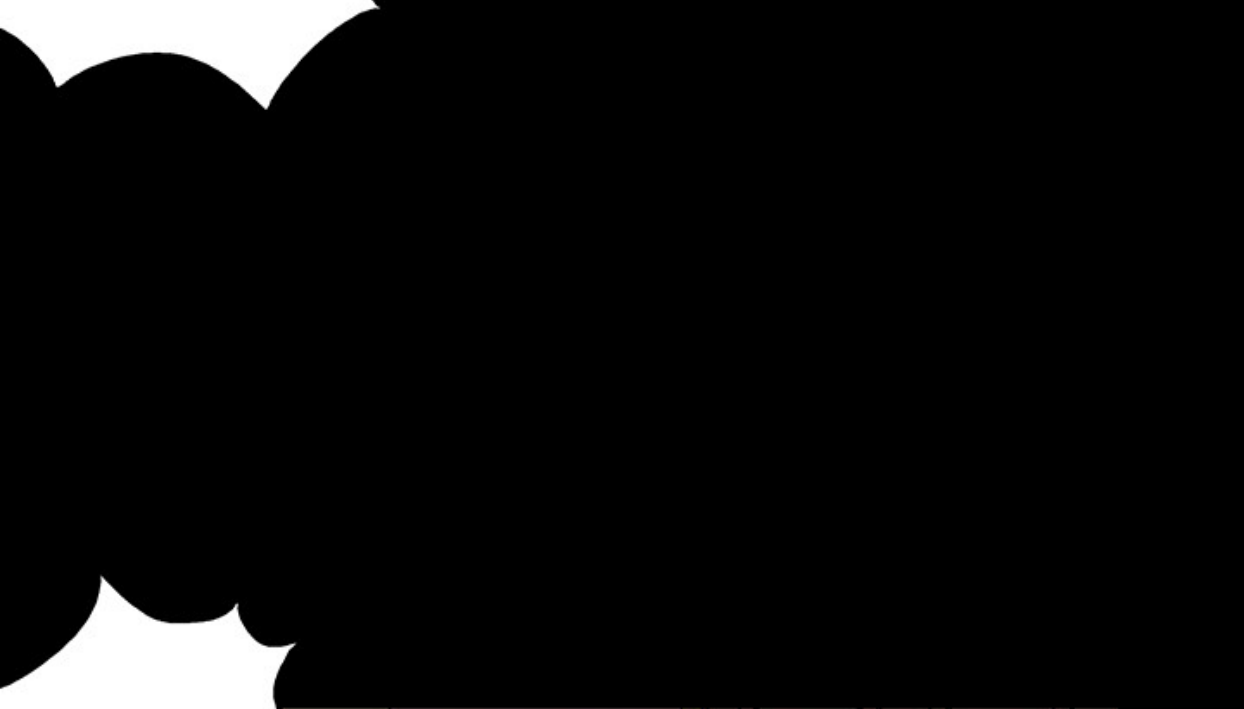

DONNE-LE
MOI !

TCHAC

DONNE-LE MOI
SALOPE !

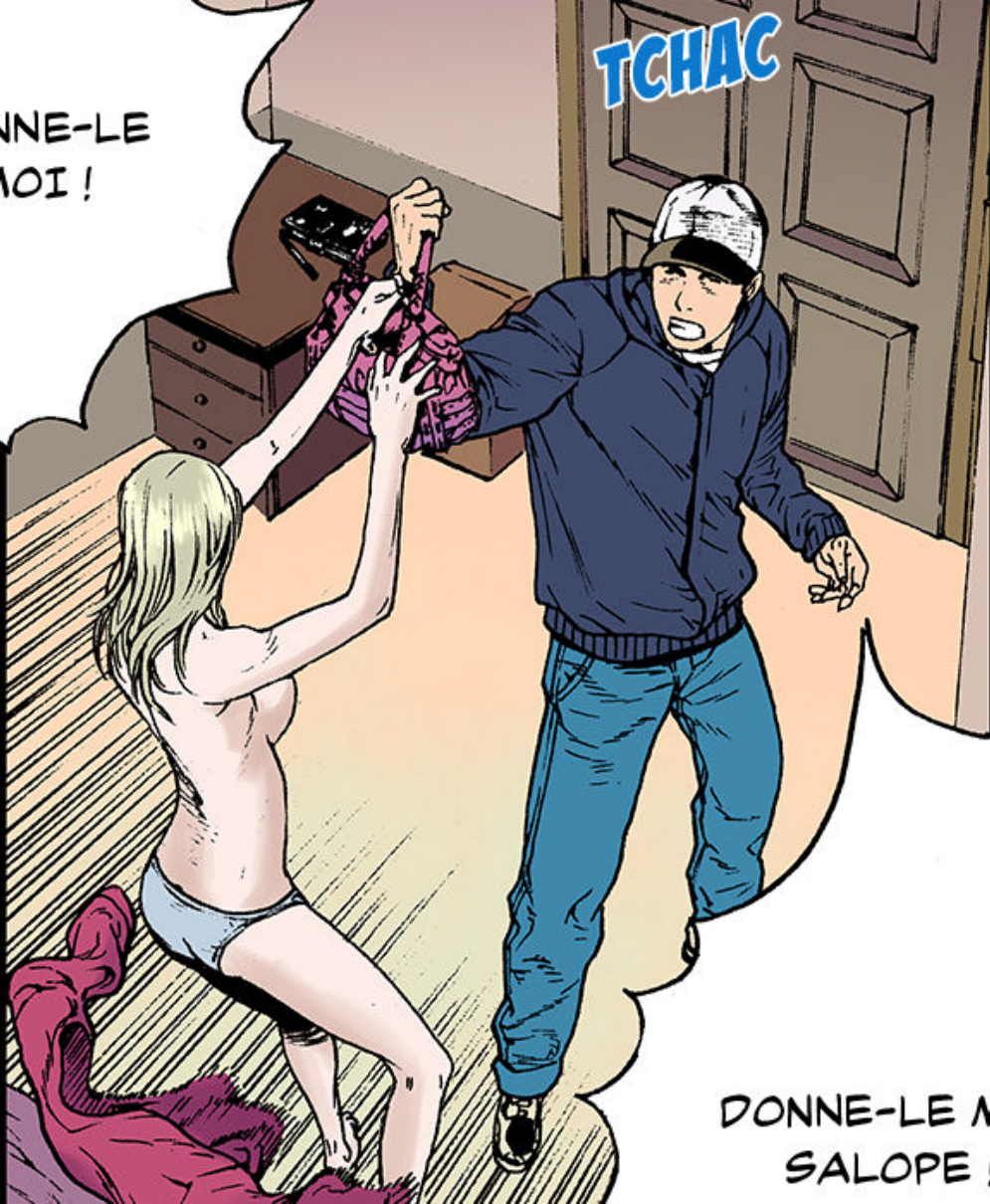





NON!

ESPÈCE
DE... SALE
PUTE!







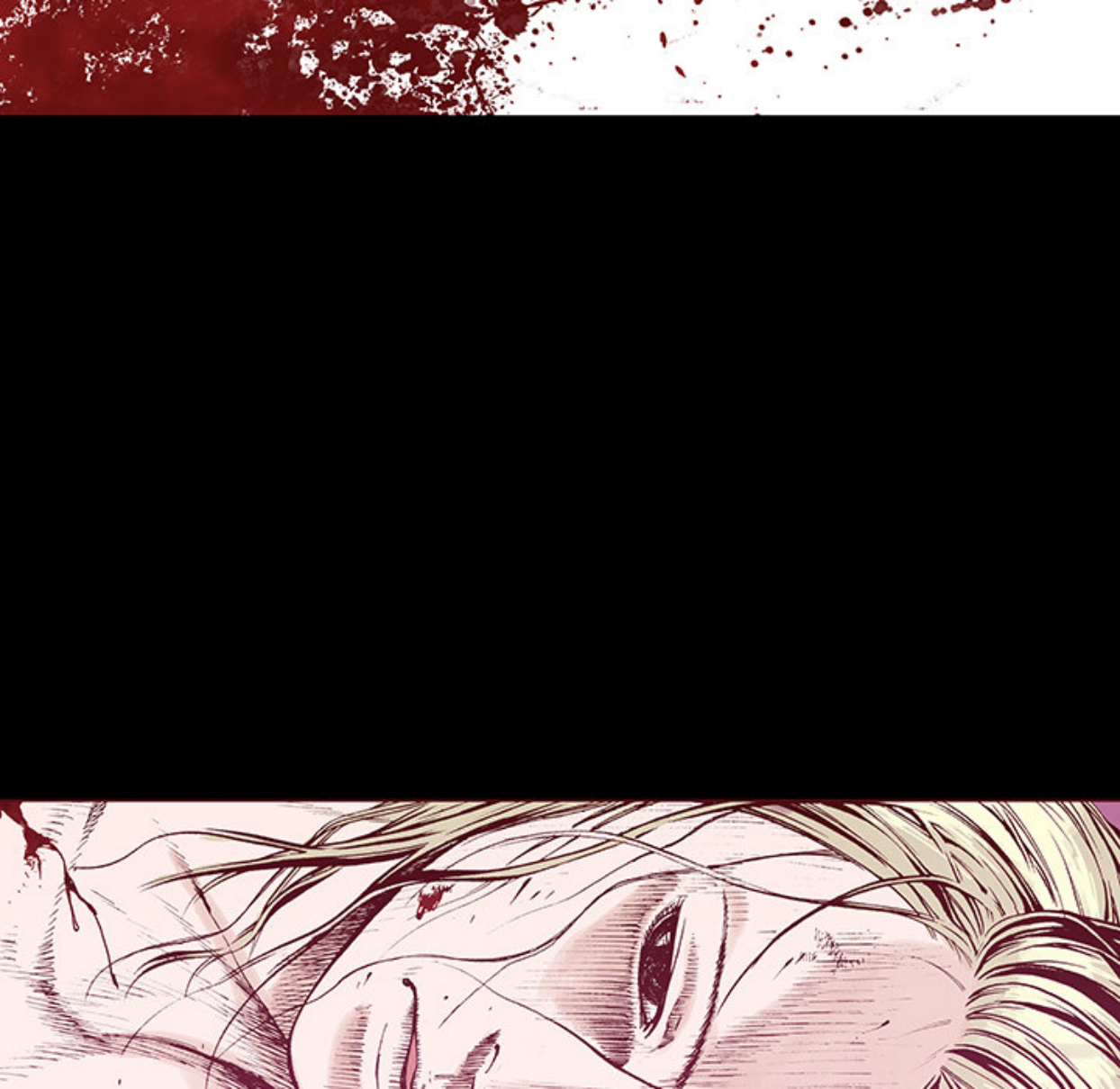

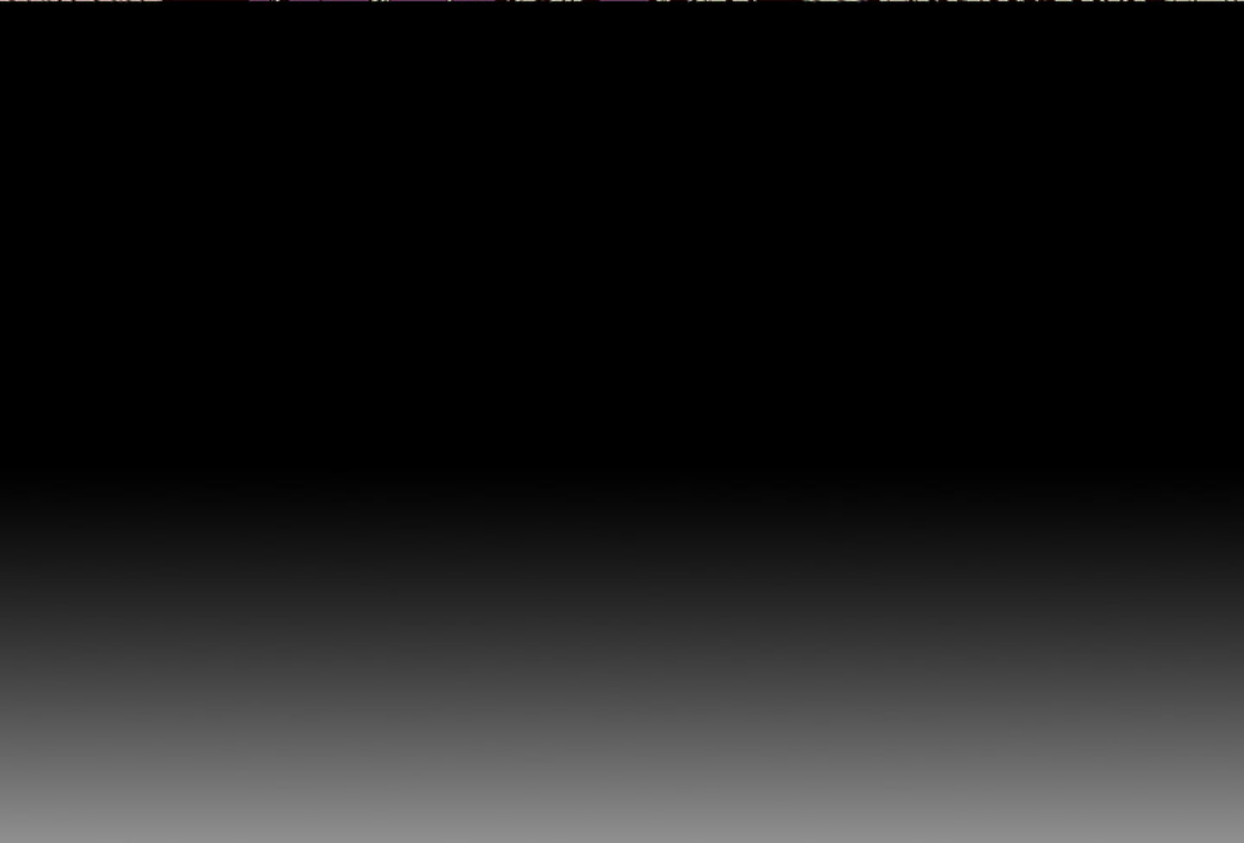

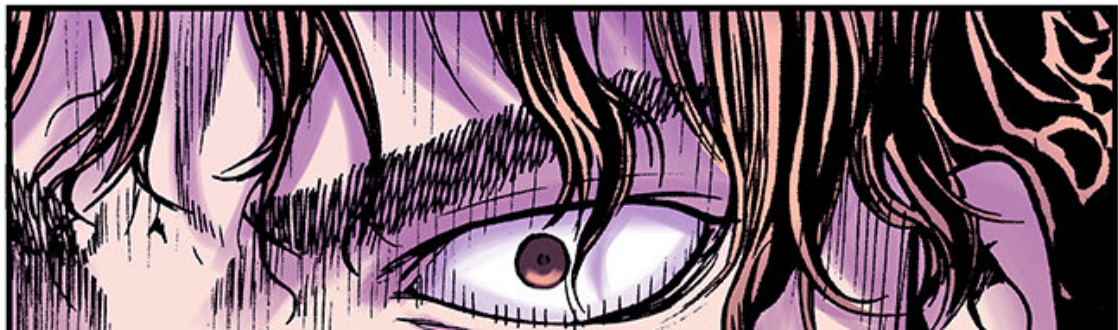



BANG

ARGH

TU L'AS
TUÉE PARCE
QUE TU
ÉTAIS EN
COLÈRE ?

HEY!
GITO!



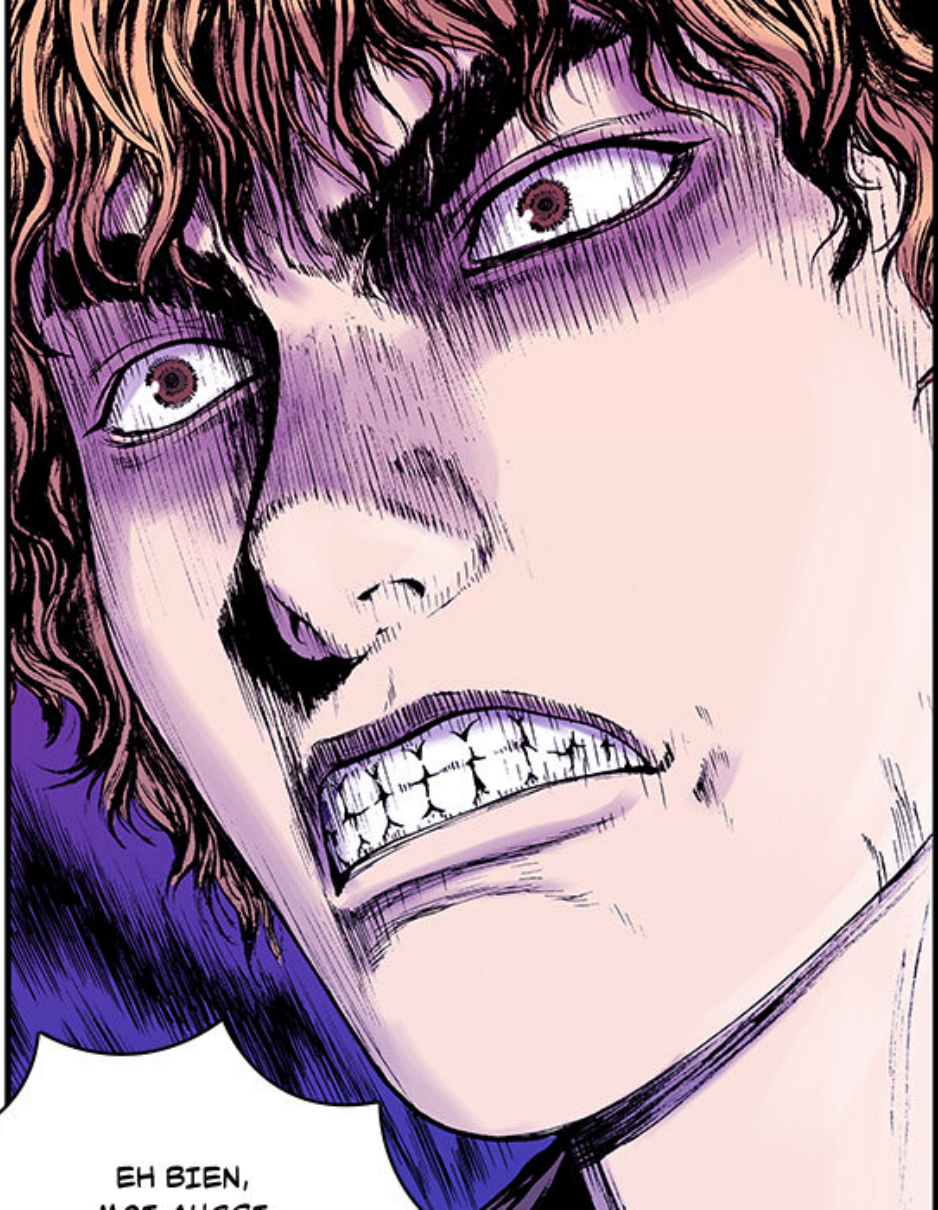

EH BIEN,
MOT AUSSI

MOI AUSSI
JE NE ME SENS PAS
EN FORME. JE DEVRAIS
PEUT-ÊTRE
TE TUER ?!

!!



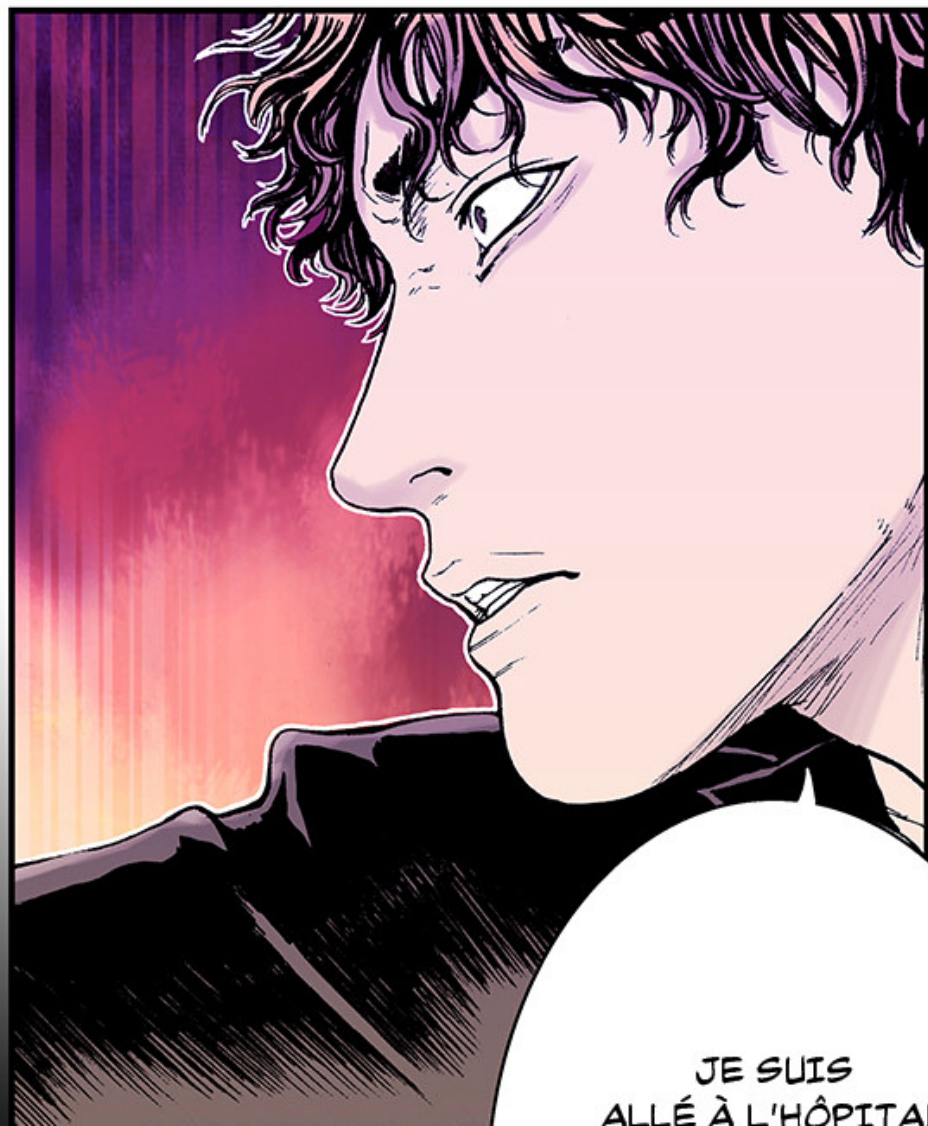

JE SUIS
ALLÉ À L'HÔPITAL



POUR VOIR SA
FAMILLE. SA PETITE
SŒUR, UNE
LYCÉENNE M'A
SUPPLIÉ.

JE VOUS
EN PRIE, NE
DITES RIEN À
MA MÈRE. ELLE
NE SAIT PAS
QU'EUNMI FAIT
CE GENRE

DE TRAVAIL.





ELLE N'AVAIT
PAS LE CHOIX.
ELLE DEVAIT
PAYER LES
FRAIS
D'HÔPITAUX.

JE SAIS QUE
TU N'AS PAS
L'ARGENT.

ÇA VA ALLER.
ON VA TROUVER
UN MOYEN DE
S'EN SORTIR.

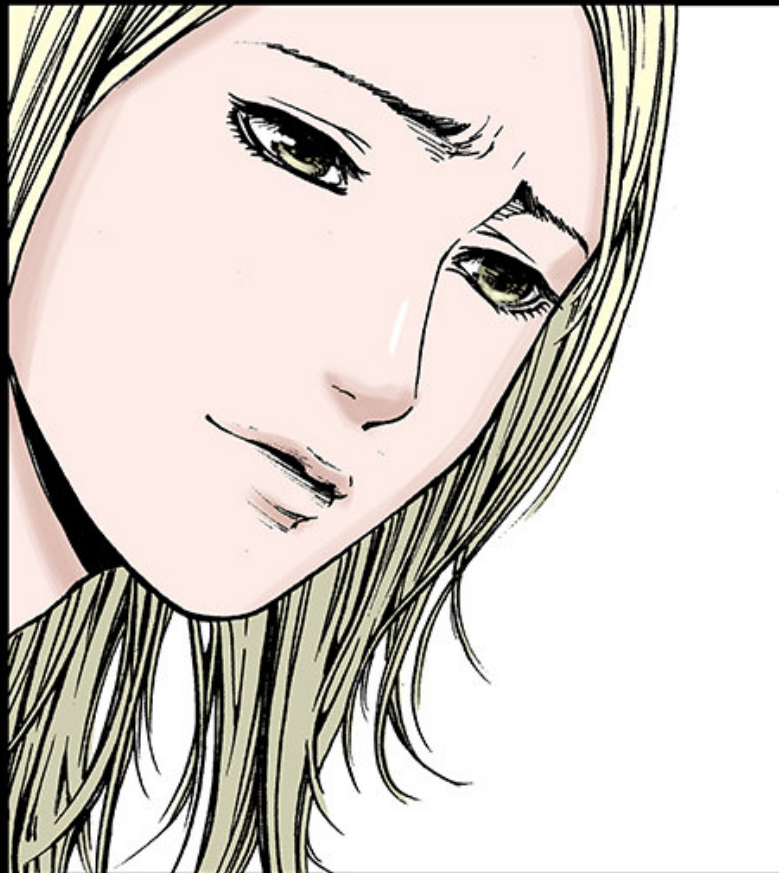

BRRR

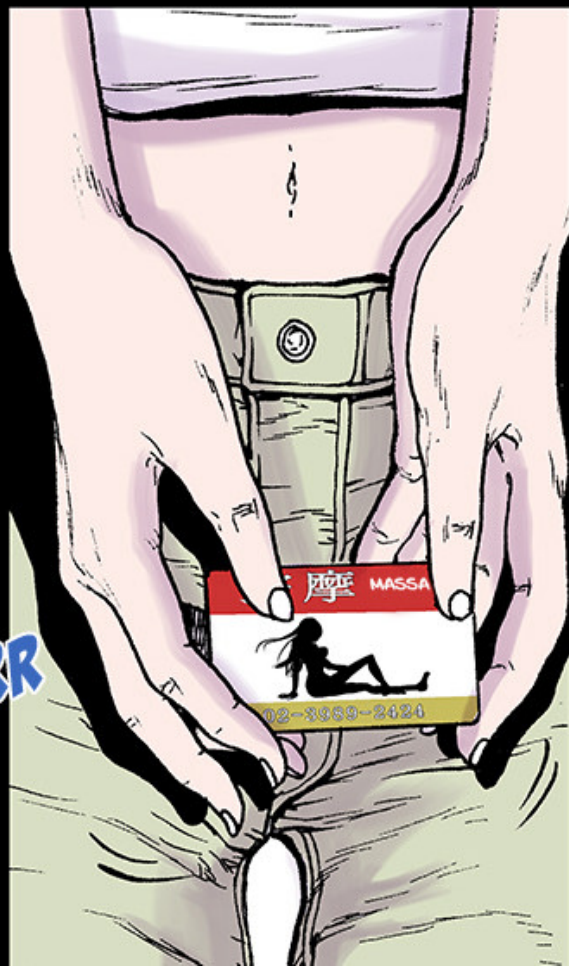



A close-up comic book illustration of a man lying in a hospital bed. He has dark, curly hair and is wearing a nasal cannula oxygen mask. His eyes are closed, and his mouth is slightly open. A hand is resting on his forehead, with the index finger pointing towards his temple. The background is a simple blue-grey color representing the hospital bed. A large white speech bubble is positioned in the lower-left corner of the frame.

TOUT VA
BIEN MAMAN...
NE T'INQUIÈTE
DAG

FAS.



À CAUSE DE
SON OPÉRATION...

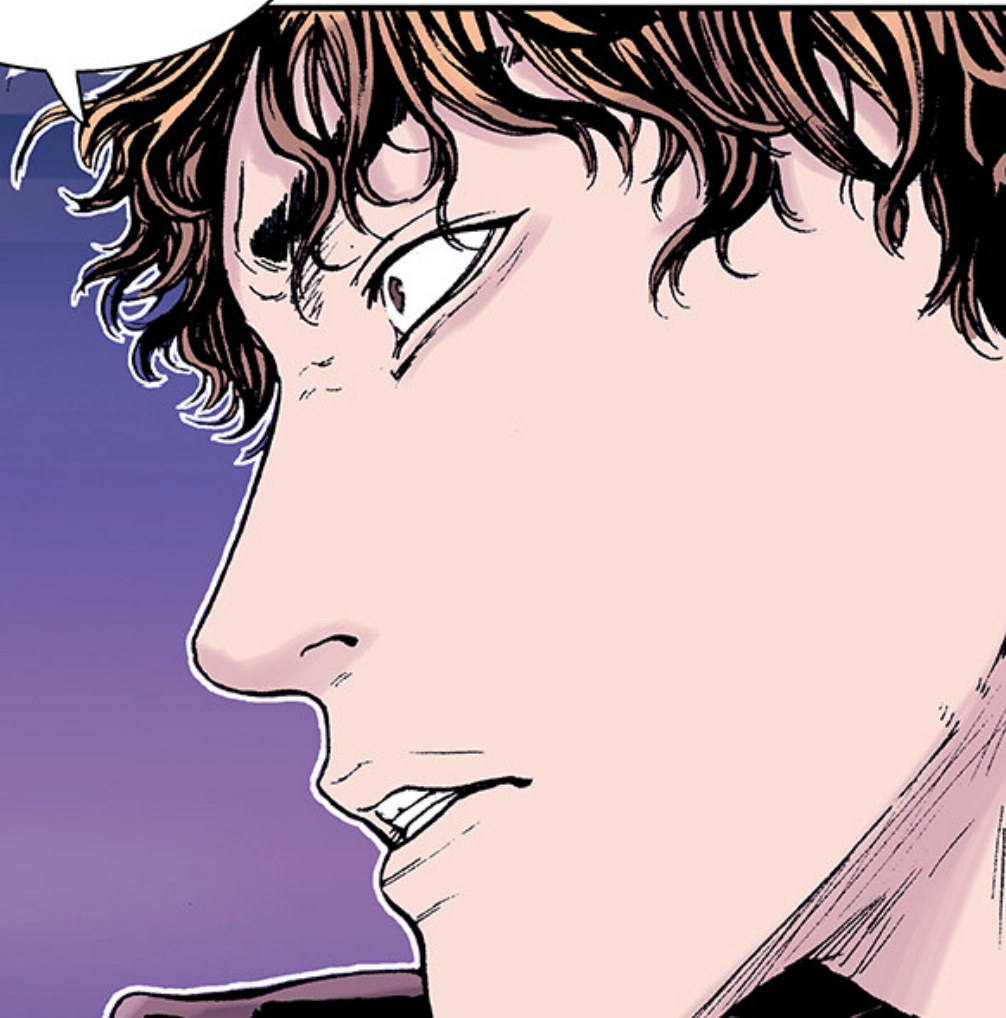



ELLE NE
SAIT MÊME PAS
QUE SA FILLE
EST MORTE.

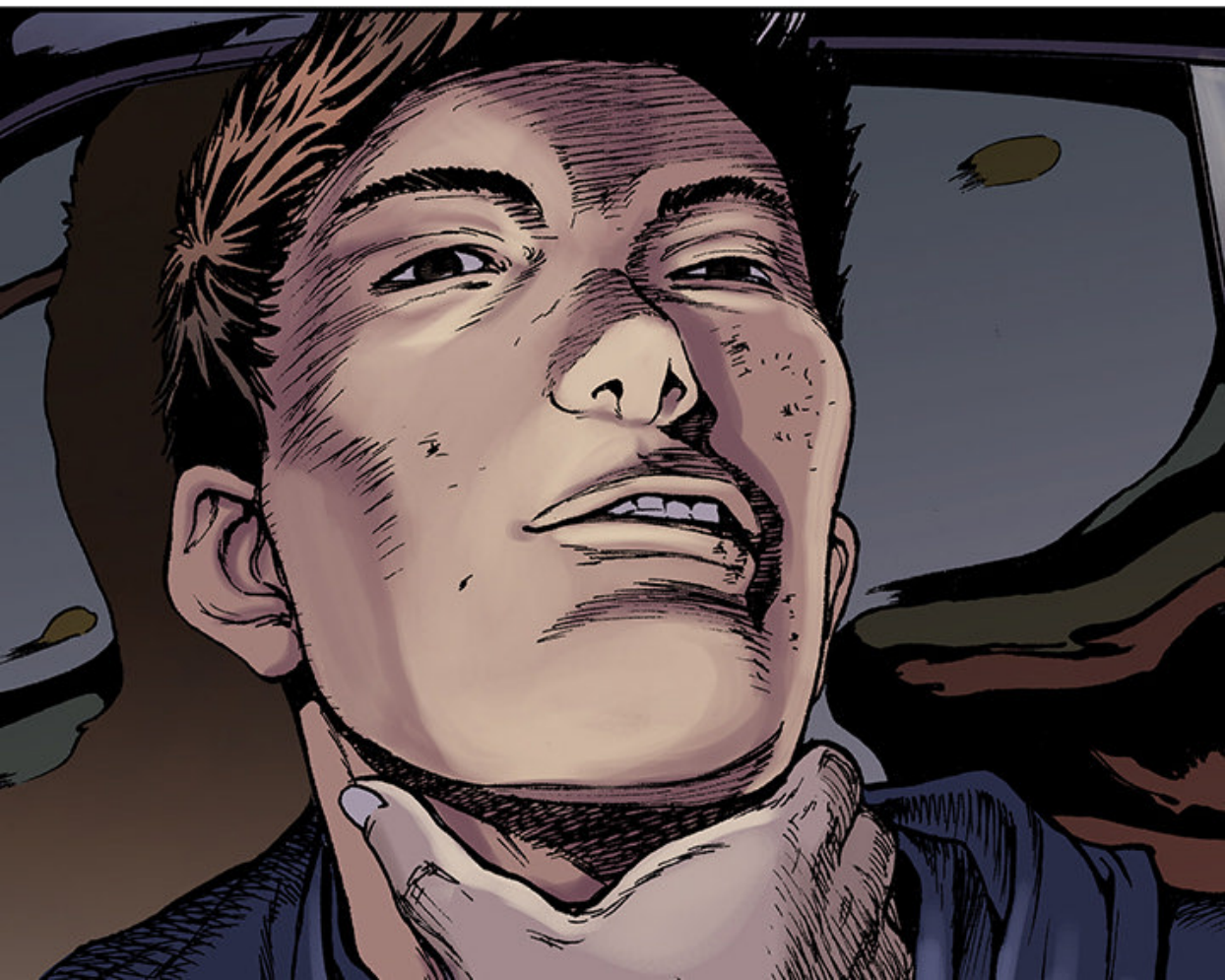





ET ALORS ?

ウハ





GITO
ARRÊTE !



EMMÈNE-LE !

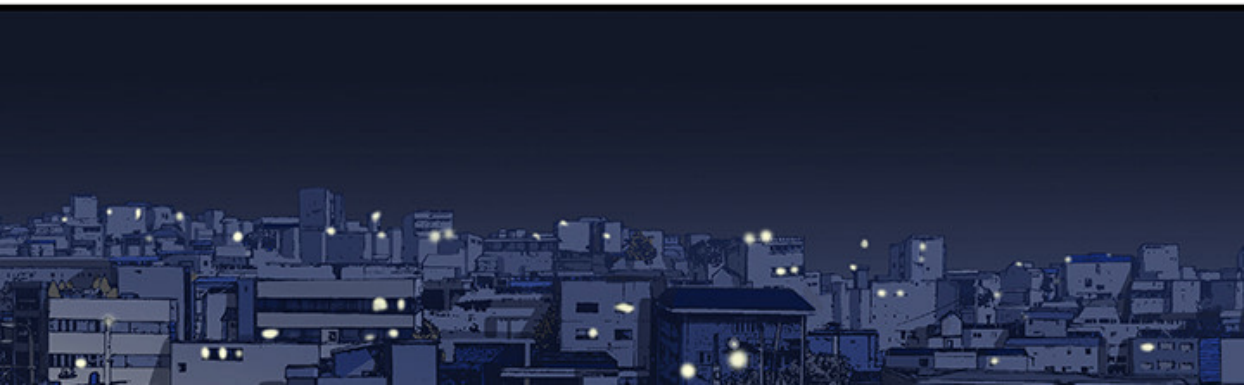

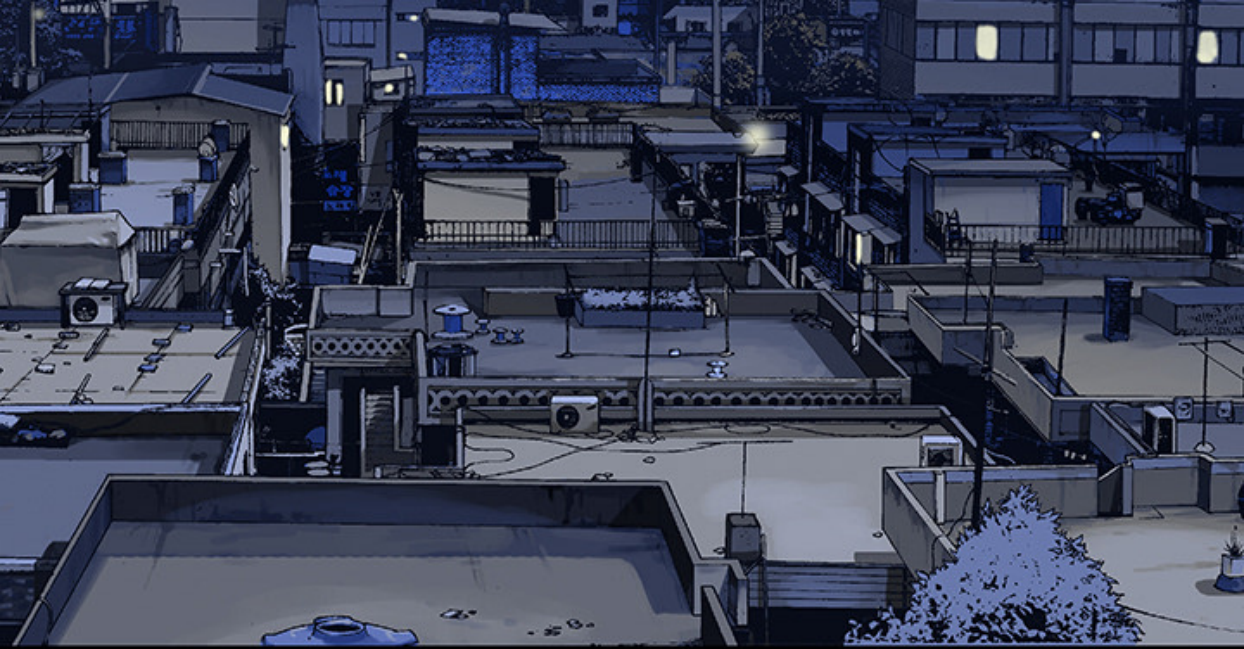

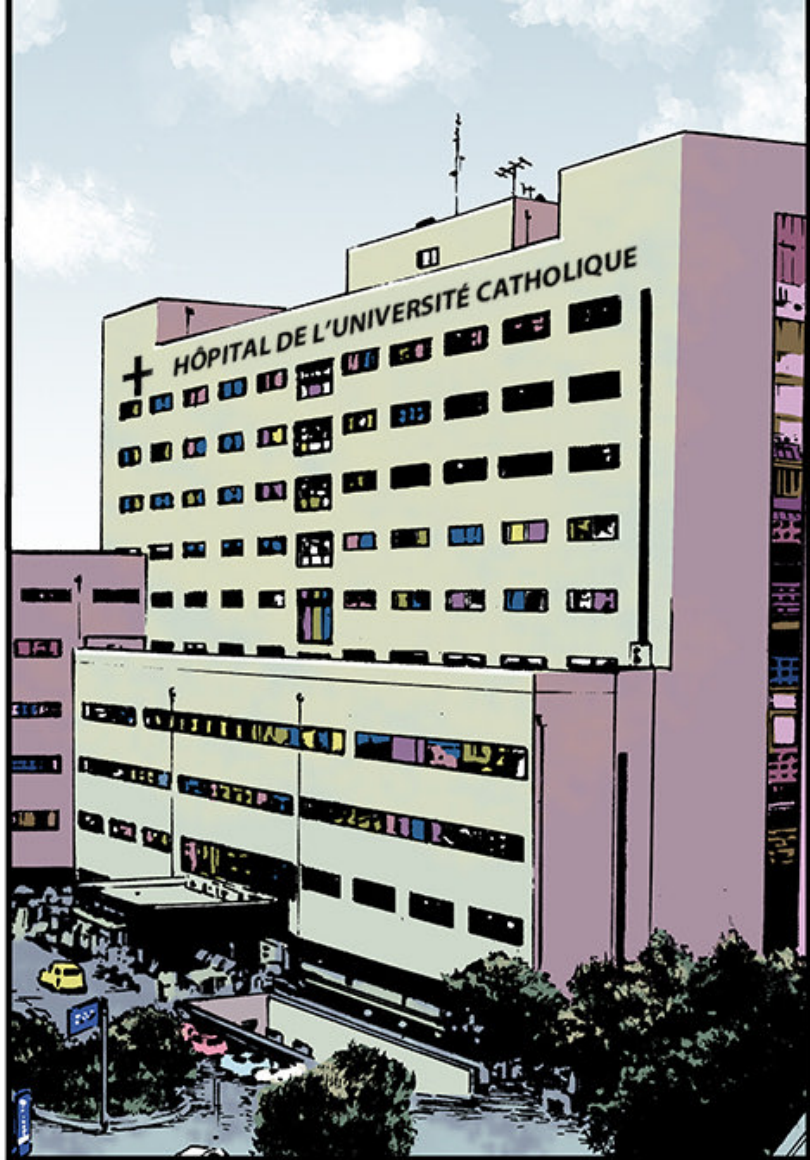

JE SUIS DÉSOLÉ.
SI VOUS NE PAYEZ
PAS LES FRAIS
D'HOSPITALISATION
CE MATIN, NOUS

POUVEZ-VOUS
M'ACCORDER
ENCORE
QUELQUES
JOURS ?

DEMAIN, NOUS
N'AURONS PAS
D'AUTRE
CHOIX.

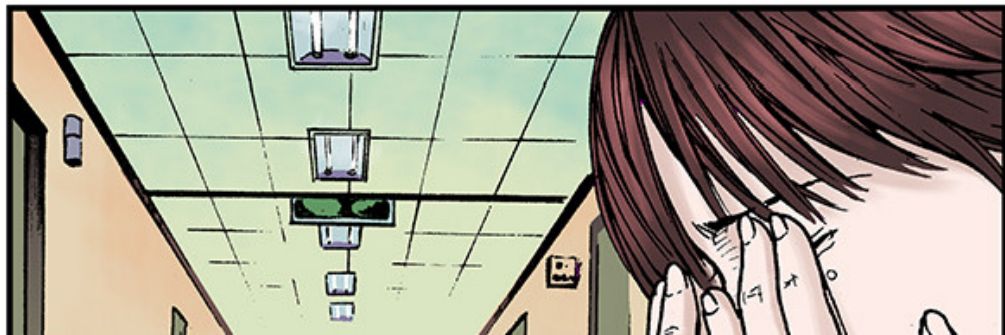



EUNMI,
QU'EST-CE QUE
JE DOIS FAIRE
MAINTENANT...?

SNIF



TAP



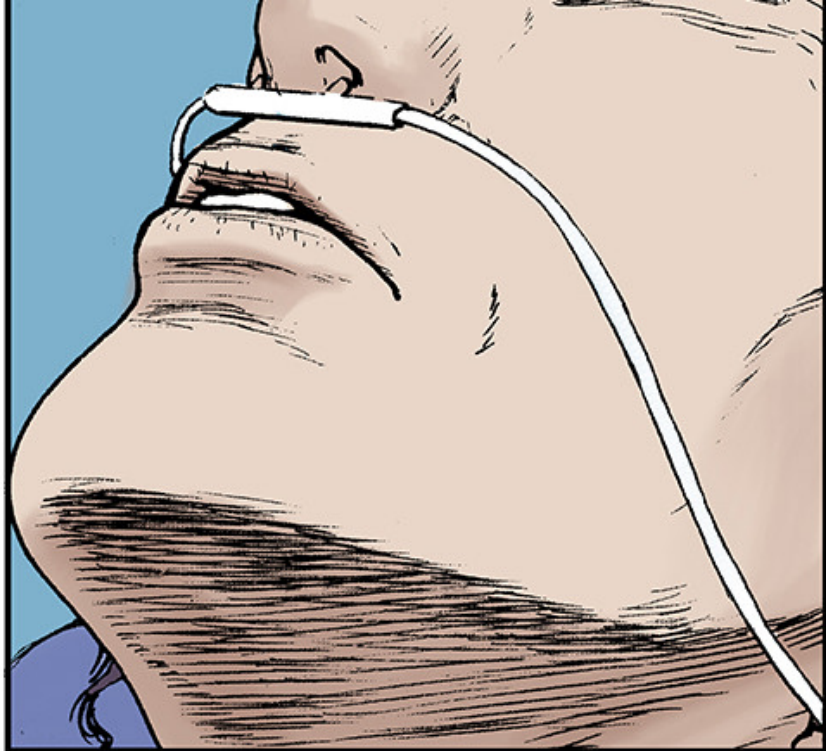





HUH ?





POURQUOI
TU T'ES ASSISE
MAMAN ?
RECOUCHE-TOI.

REGARDE ÇA.

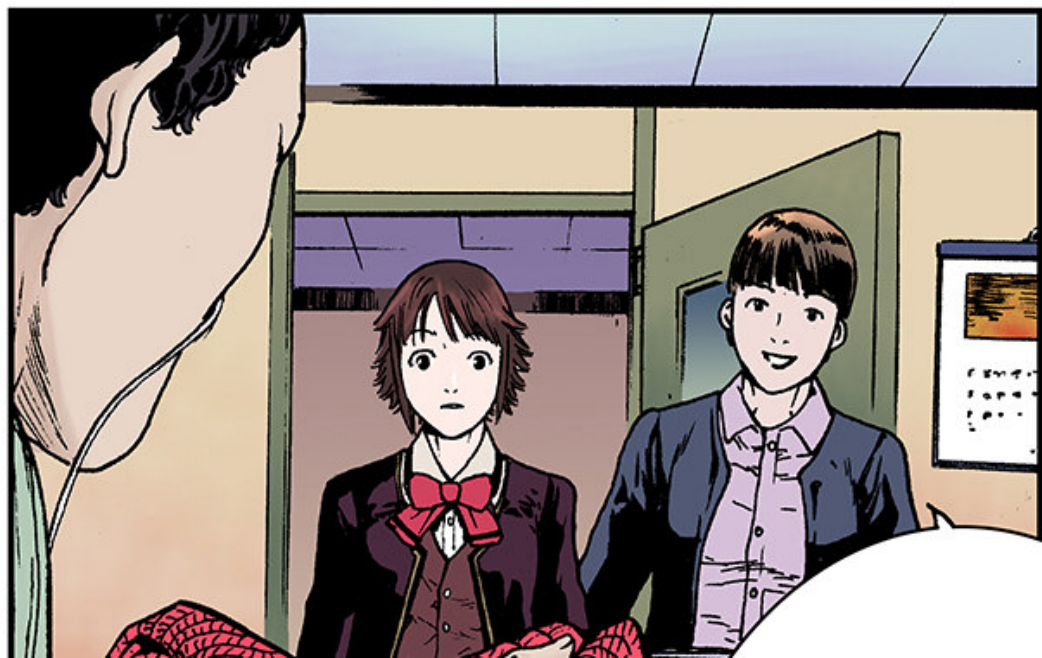



WAOW !
QUELLE
MAGNIFIQUE
ÉCHARPE.

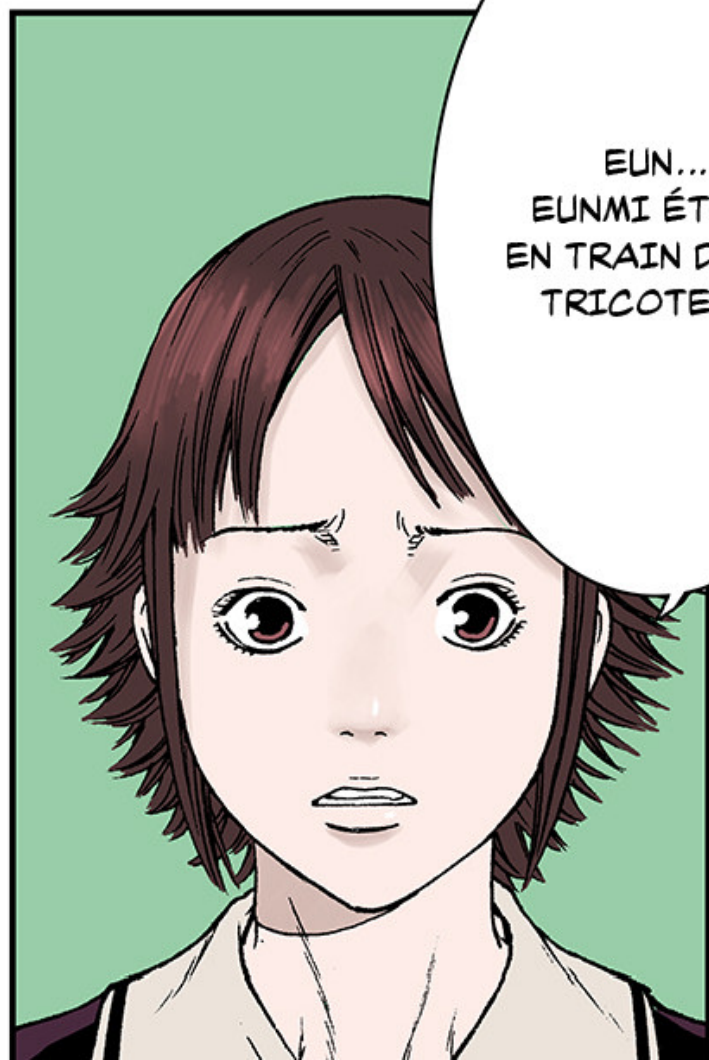

EUN...
EUNMI ÉTAIT
EN TRAIN DE LA
TRICOTER...



JE VOIS...



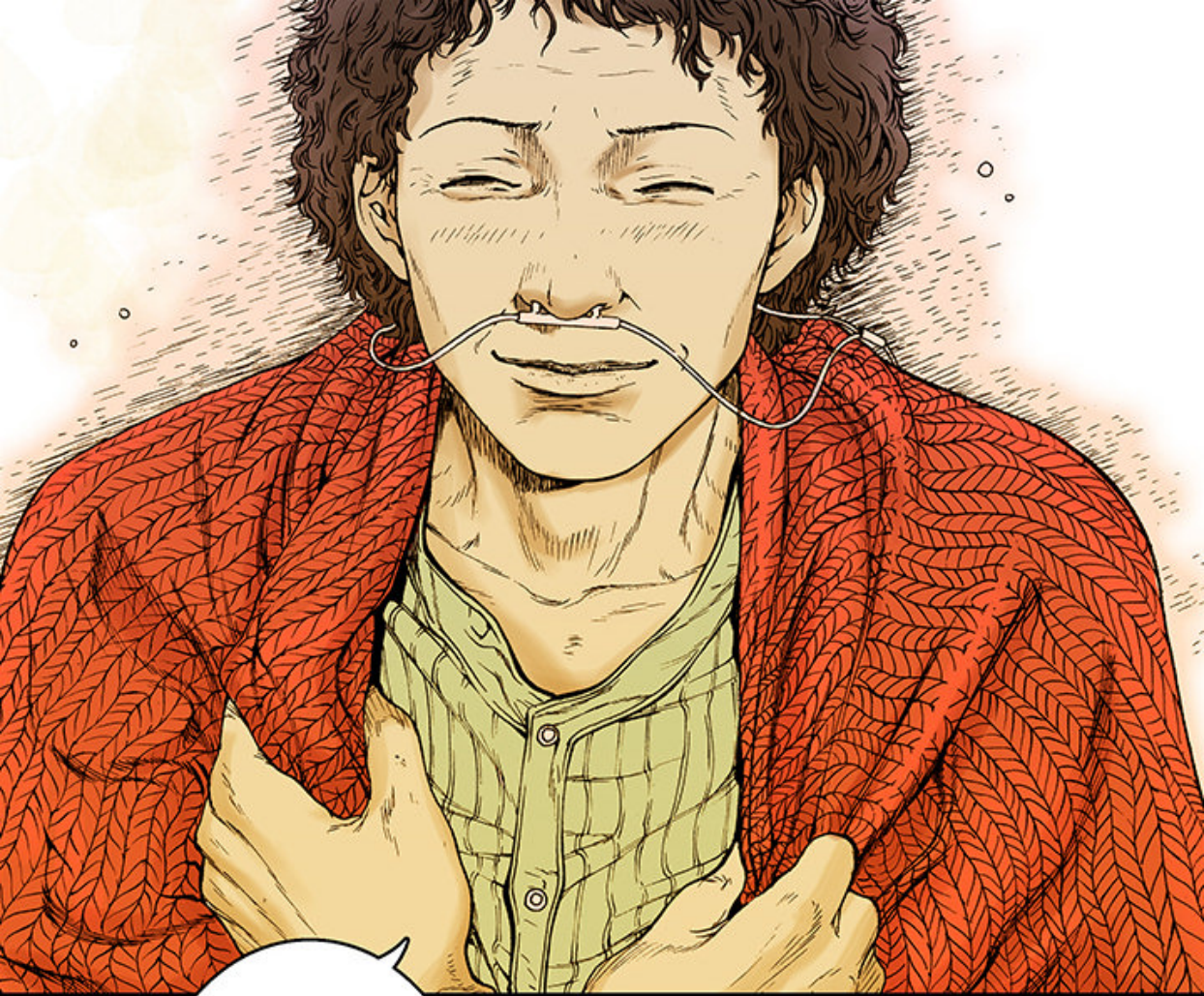

EUNMI
A DÛ ME

RENDRE
VISITE.

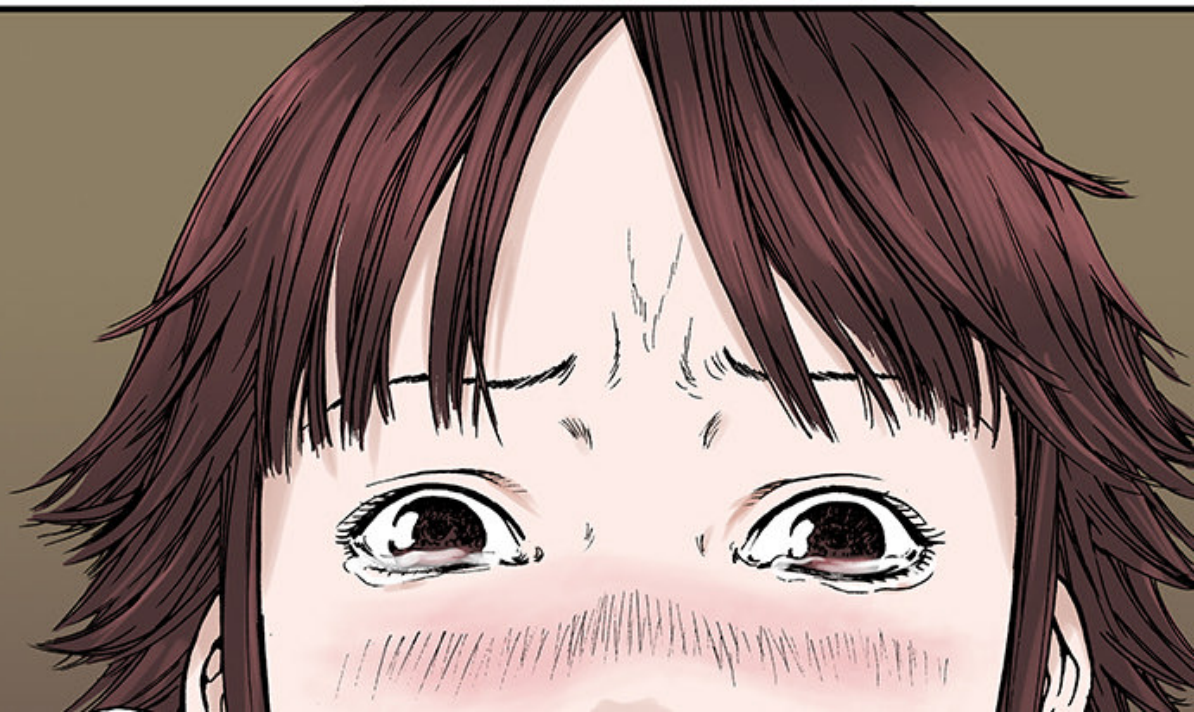

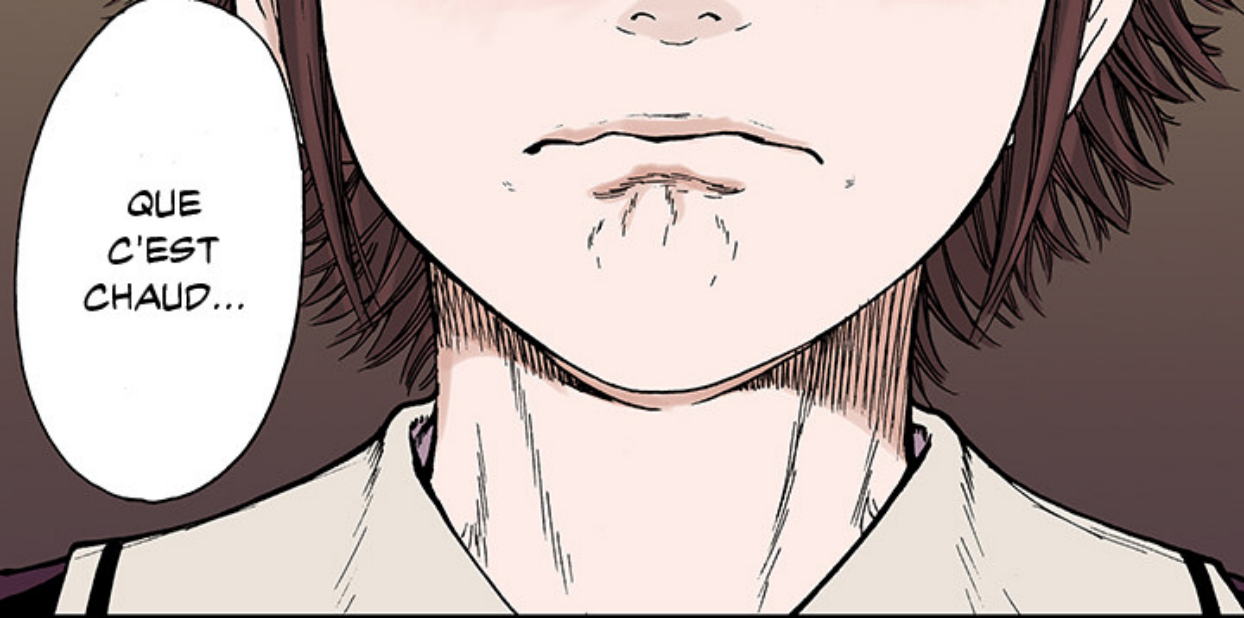

QUE
C'EST
CHAUD...

