



# LA GS NATION PRÉSENTE



## LIMIT BREAKER

TRADUCTEUR

ORIGINS

CHECKER

ALPHA

CLEANER

DINO

RECONSTRUCTEUR

DINO

EDITEUR

HWITH

O-CHECK

DLEFFY



Lien Discord :

[discord.gg/gsnation](https://discord.gg/gsnation)

Lien Site :



[gs-nation.com](https://gs-nation.com)



<https://paypal.me/pools/c/8sQDMehFUV>



Lien Patreon :



[patreon.com/GSNation](https://patreon.com/GSNation)

# ***'COMPÉTENCES'***

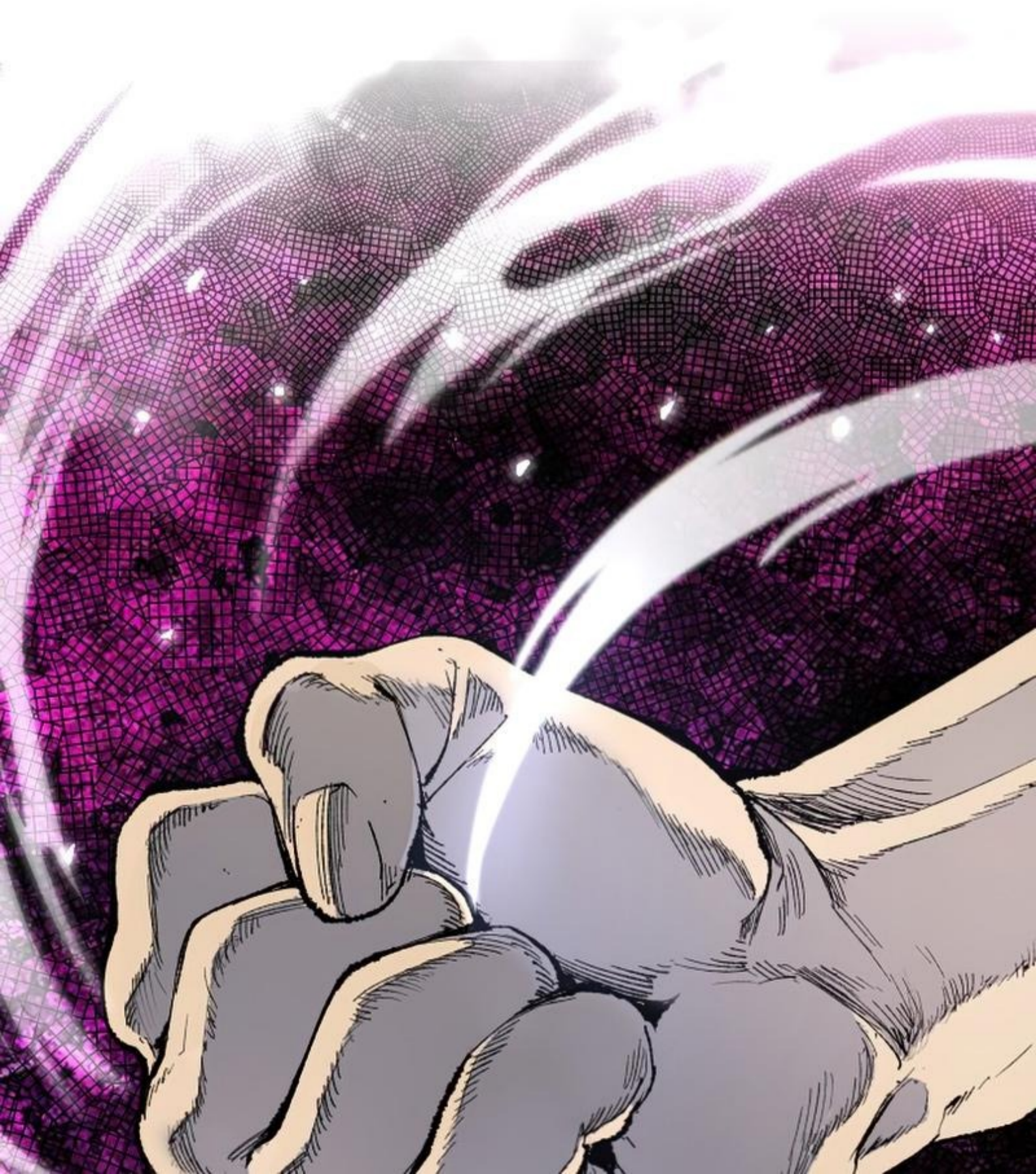

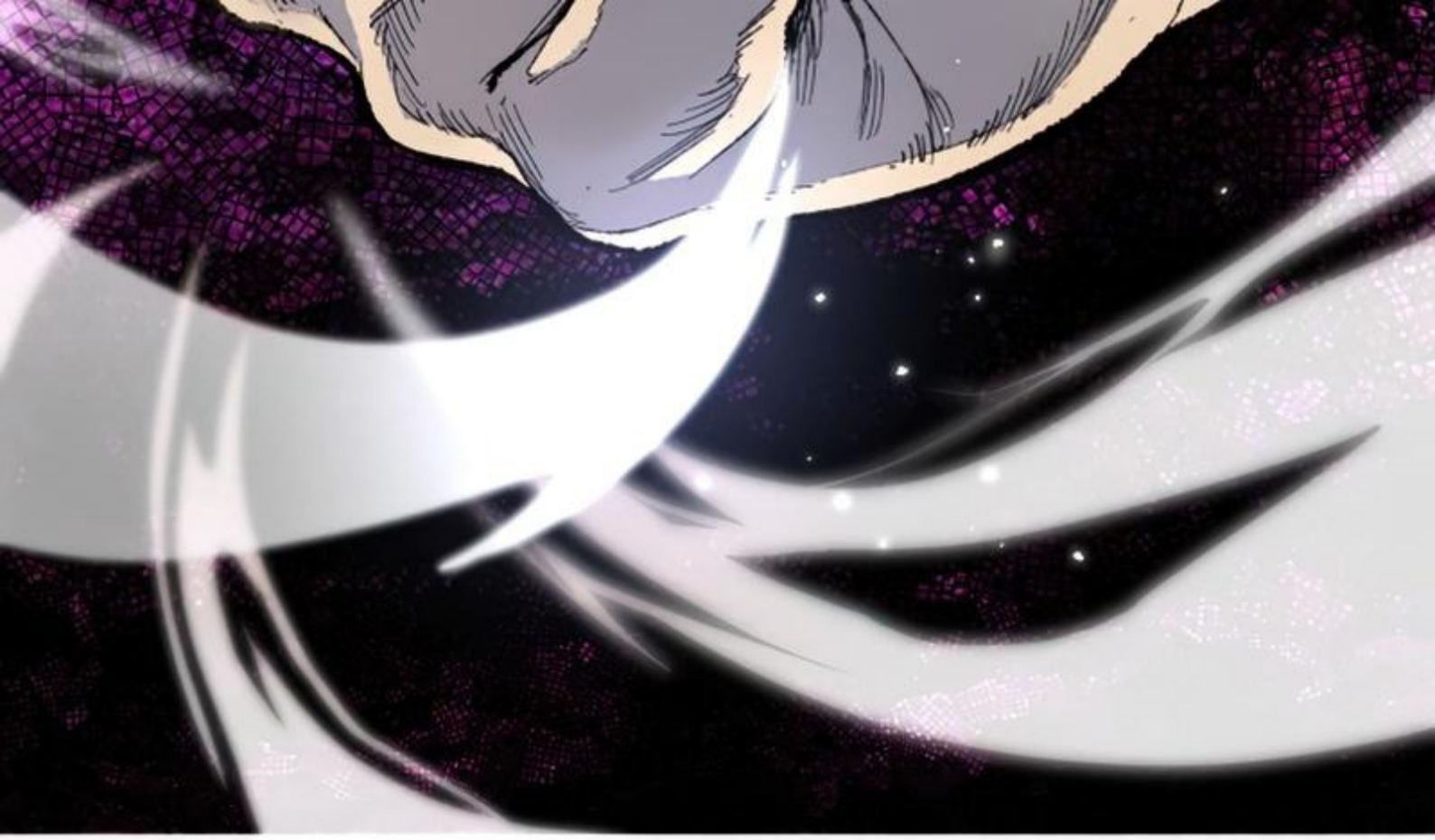

**'MONSTRE'**

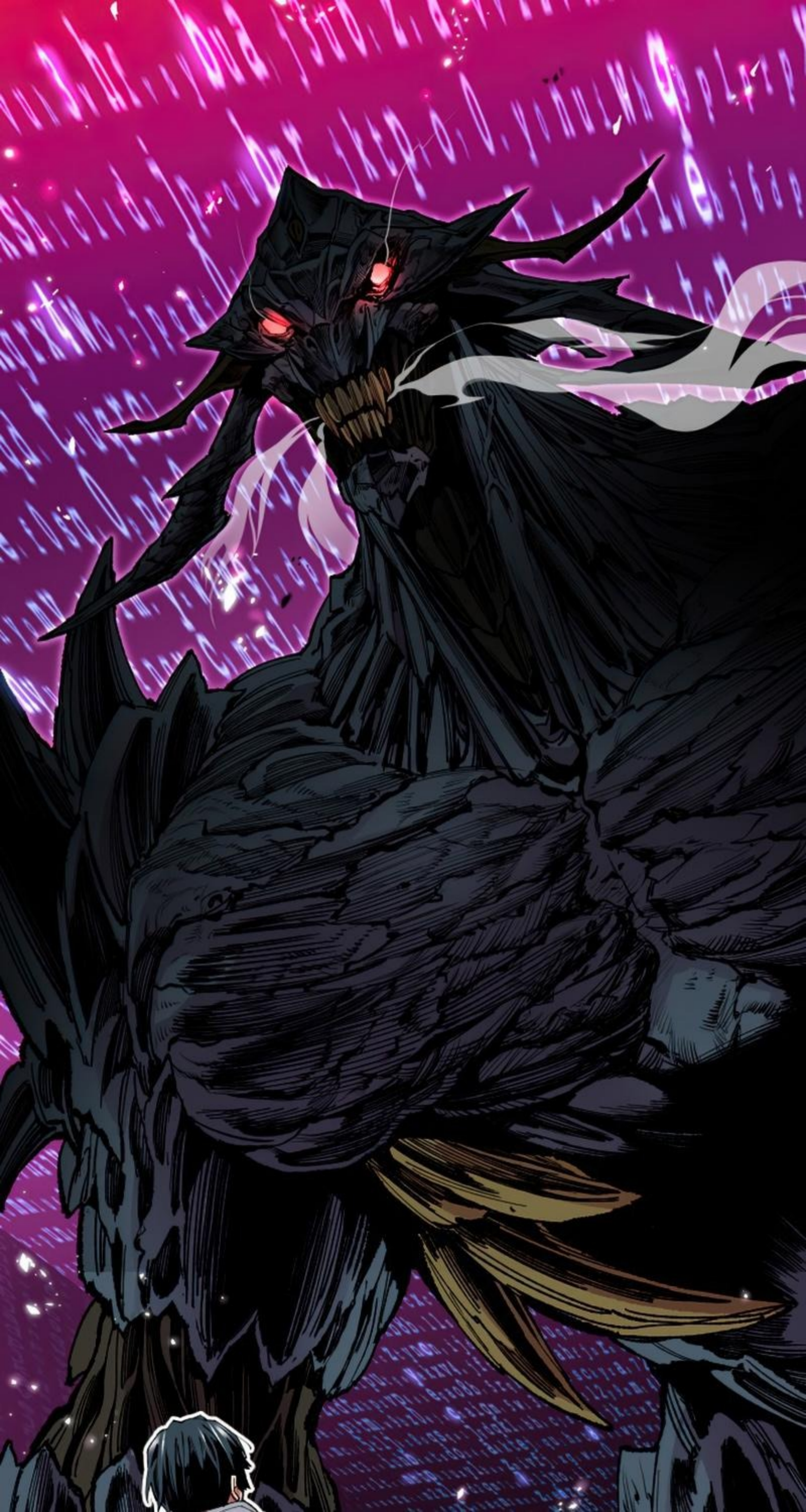







**'COMBAT'**

***ET***





***'MORT'.***





フッ



**TANDIS QUE MA CONSCIENCE  
COMMENÇAIT À SE DISSIPER,**

**J'ENTENDAIS ENCORE CETTE  
VOIX ROBOTIQUE FAMILIÈRE.**



**MORT DU 'JOUEUR'.**

**ÉCHEC DE LA QUÊTE.**





## CHAPITRE 1. LE RETOUR (1)



CELA  
FERA 400 WON,  
MONSIEUR.





TENEZ



챙그랑

MON NOM EST  
KIM KIBONG



PASSEZ UNE  
EXCELLENTE  
JOURNÉE.

UN ÉTUDIANT  
DE 20 ANS.

**JE PROFITE PLEINEMENT  
DE CHAQUE JOUR TOUT EN  
TRAVAILLANT À TEMPS  
PARTIEL.**



... C'EST DES  
CONNERIES.



**IL N'Y A  
PAS MOYEN QUE  
J'APPRÉCIE CETTE**

**VIE DE MERDE.**





**LES MÊMES  
ÉVÉNEMENTS  
QUOTIDIENS.**

**LA MÊME  
BANALITÉ CHAQUE  
JOUR...**



**SI ENNUYEUSE**









**MAMAN**



**MAMAN**

TU FAIS QUOI,  
FISTON ?

**MAMAN ?**

TU FAIS QUOI,  
FISTON~ ?

MOI ? JE SUIS  
AU TRAVAIL COMME  
D'HABITUDE.~

QU'EST-CE QUI  
NE VA PAS ?



MAMAM

C'EST AUJOURD'HUI  
TON JOUR DE PAIE,  
NON ?

J'AI SOUDAINEMENT  
EU UNE ENVIE DE TE VOIR,  
TOI ET DU POULET

**AH OUI,  
C'EST MON  
JOUR DE  
PAIE.**



**MAMAN S'EN SOUVIENT  
BIEN MIEUX QUE MOI...**

**MINCE, ÇA ALORS !**

JE VAIS PRENDRE  
UN POULET ÉPICÉ ET  
UN POULET FRIT !

MAMAM

FISTON, PRENDS UN  
POULET À LA SAUCE SOJA  
AU LIEU DU POULET FRIT.







STAFF  
김기봉



...?!

EK

EK

QU'EST-CE

QUE...?



C'ÉTAIT  
UNE EXPLO-  
SION...?



하악







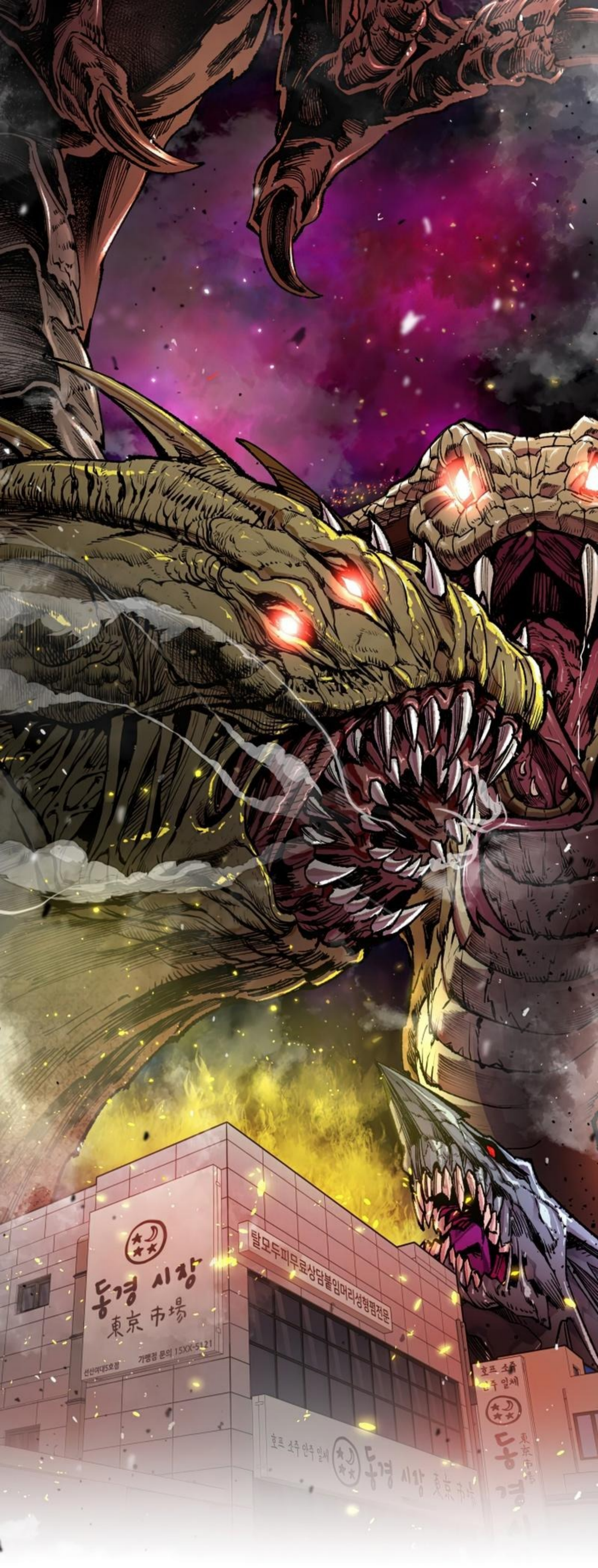

동경 시장  
東京市場

선산여대5오점 가맹점 문의 15XX-5121

탈모두피무료상담블임머리성형전문

호프 소주  
안주 일체



동경 시장  
東京市場

호프 소주 안주 일체



동경 시장 東京市場



HEIN...?





**QQQQU'EST-  
CEEE QQQUI SE  
PASSEEE ?**

**EST-CE QUE  
JE RÊVE... ?**



**NON... C'EST  
INDÉNIABLEMENT  
LA RÉALITÉ...**



Krrr....





탈모두피무료상담불임머리성형전문

호프 소주 안주 일체



동경 시장 東京市場  
7972 1500-5121

호프 소주  
안주 일체  
동경 시장 東京市場



**LA PREMIÈRE  
CHOSE QUI M'EST  
PASSÉE PAR LA  
TÊTE A ÉTÉ**

**'IL FAUT  
QUE JE PARTE  
D'ICI'.**





**J'AI EU**

**LA TÊTE EN  
VRAC.**

**QUE  
DIABLE SE  
PASSE-T-  
IL....?!**





*D'OÙ VIENNENT  
CES MONSTRES..*

히

칭

フ



フ





**KEUK...!**

**MERDE...!**

**JE  
SUIS TOM-  
BÉ...!**



***POURQUOI  
MAINTENANT...!***



**POURQUOI...  
EST-CE QUE MES  
JAMBES**

**SONT  
LÀ-BAS...?**

2 21







**MERDE...**



**EST-CE QUE  
C'EST CE MONSTRE  
À TENTACULES  
QUI M'A...?**

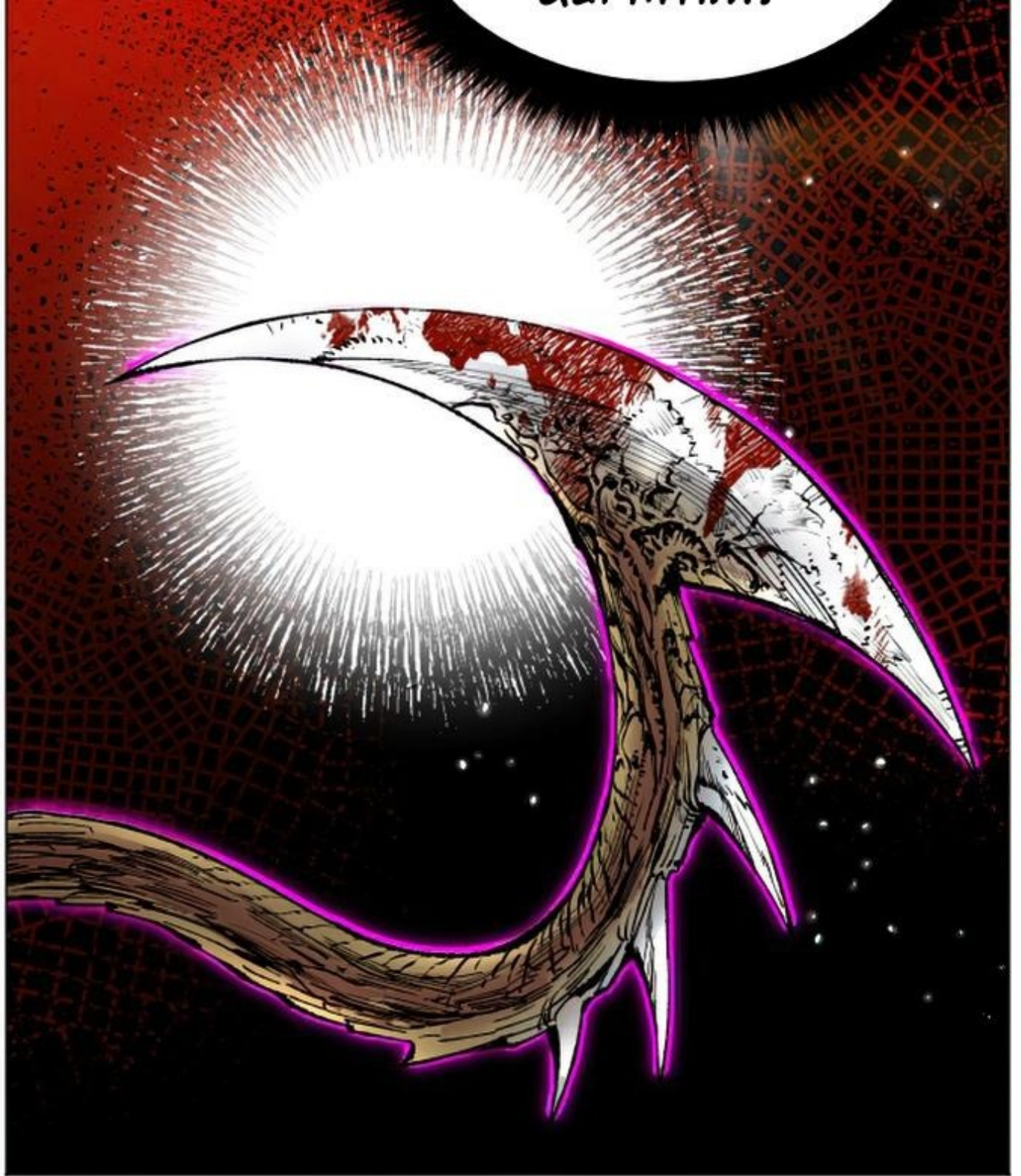





...

**MERDE...**



**BRRR**

**BRRR**

**BRRR**

**BRRR**

**BRRR**

**BRRR**

**BRRR**

**BRRR**

**BRRR**

**BRRR**

9/0!



<SYSTEME>  
ANNONCE

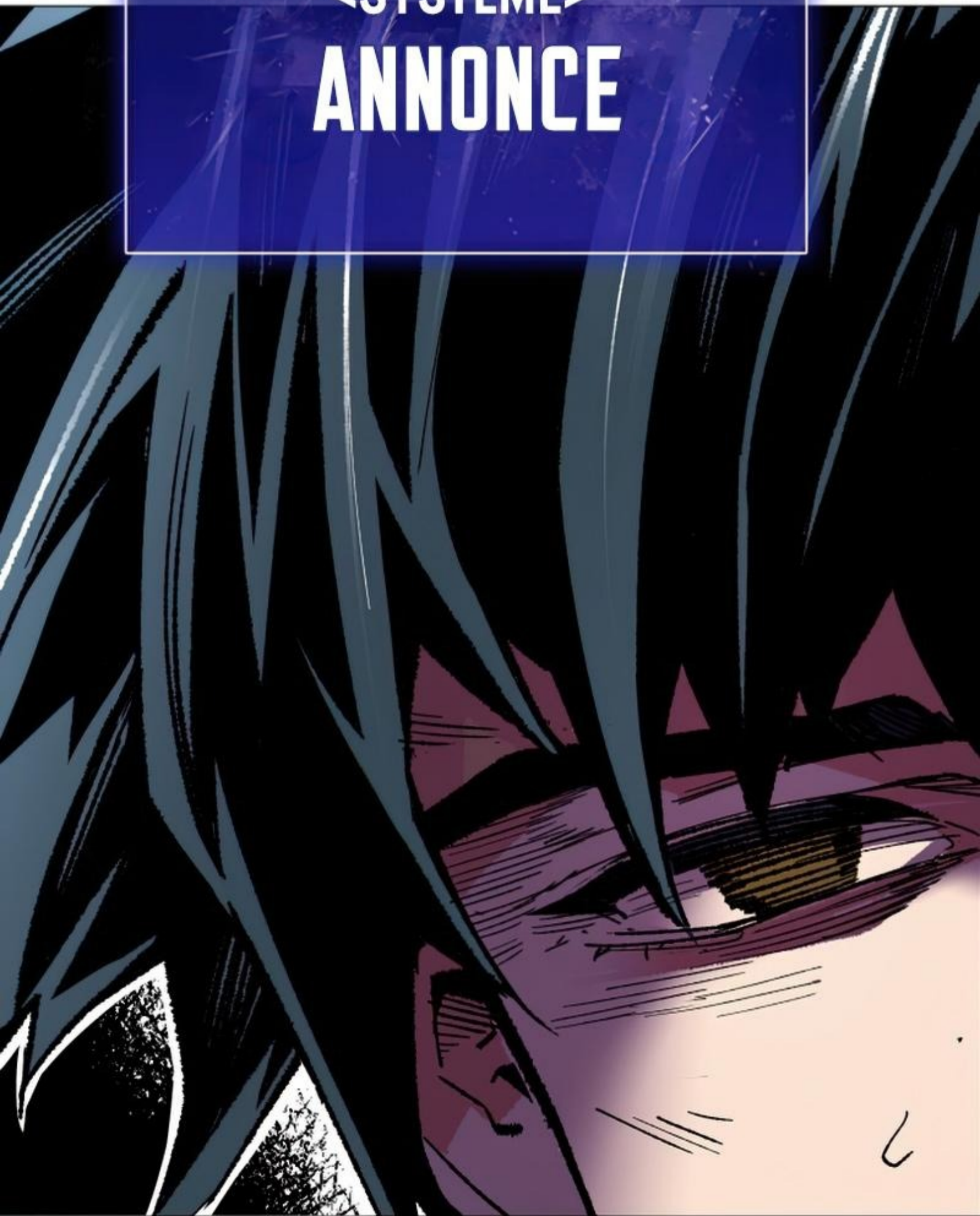



**ACTIVATION  
DU PROGRAMME  
D'ÉVEIL HUMAIN.**



**LANCEMENT DU  
'TEST D'ÉVEIL'.**





**QUOI...**



**'ÉVEIL'...?**



ア、ハ



ア

ア

오

피



오

URGH...!



QU'EST-CE  
QUE ?

QUE...?

OÙ SUIS-  
JE...?





あ  
あ  
あ



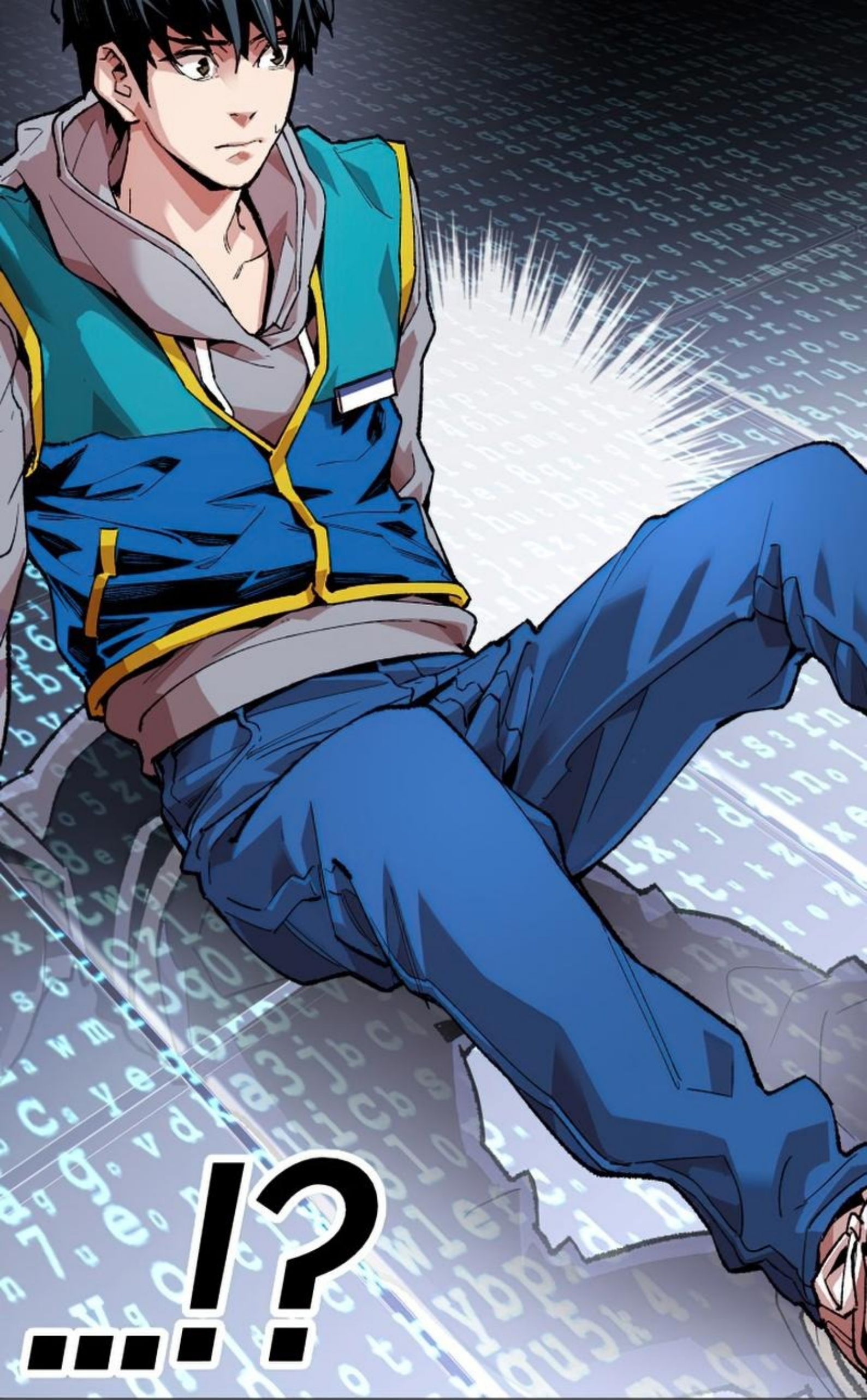

***MES JAMBES...***

***SONT REVENUES ?***



***À MESURE QUE  
LES ÉVÉNEMENTS  
INCOMPRÉHENSIBLES  
SE SUCCÉDAIENT. -***

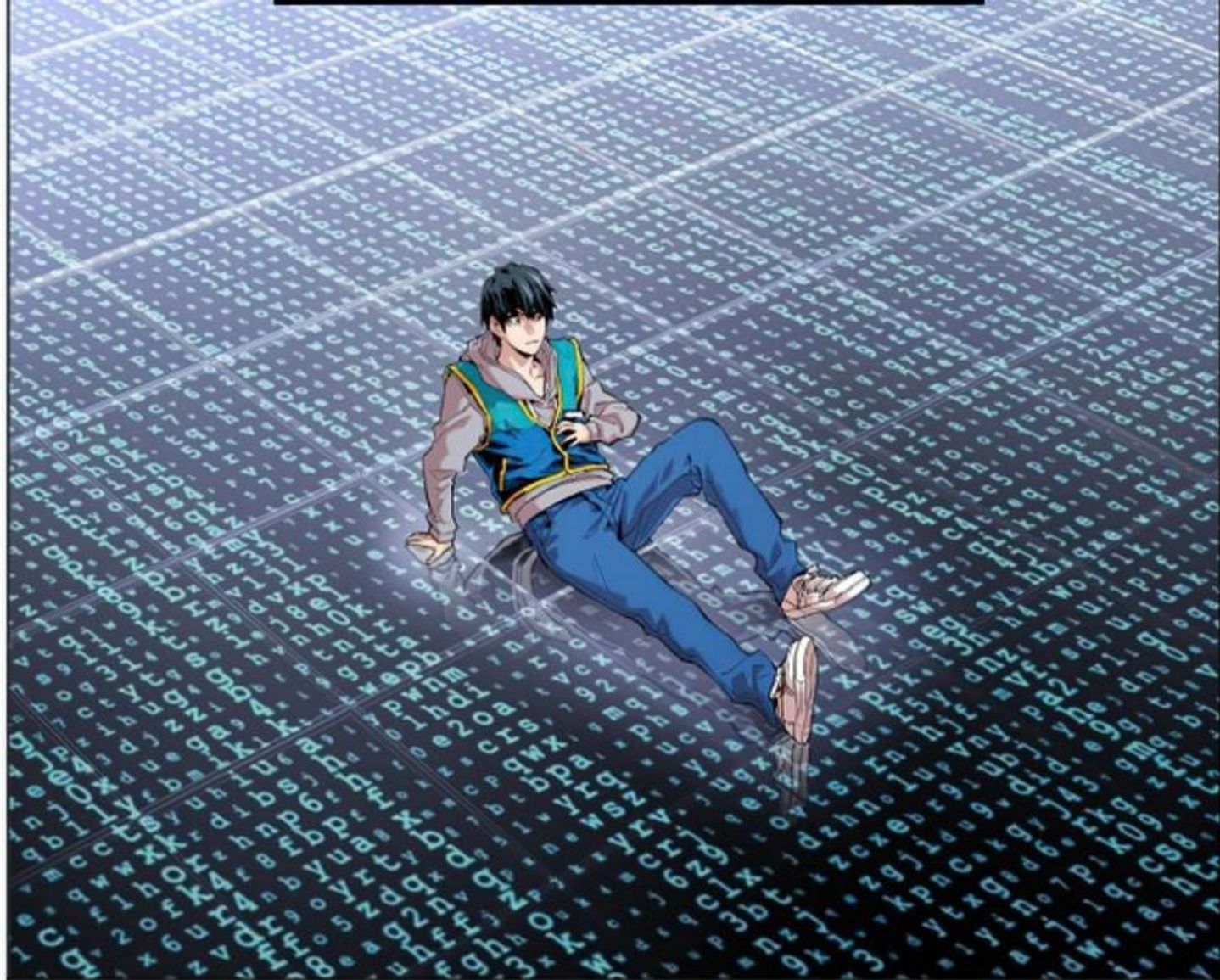

***MON ESPRIT EST  
RESTÉ FIGÉ.***







4/4

**SALUTATION,  
'JOUEUR'.**

**BIENVENUE DANS**

# BIENVENUE DANS LA ZONE D'ÉVEIL.





QUOI..?

**LA VOIX DE TOUT À L'HEURE...?!**

ET QU'EST-CE  
QUE C'EST... ?

LA 'ZONE  
D'ÉVEIL' ?

**CET ENDROIT...  
JE SUIS À L'INTÉRIEUR  
D'UN ORDINATEUR.**

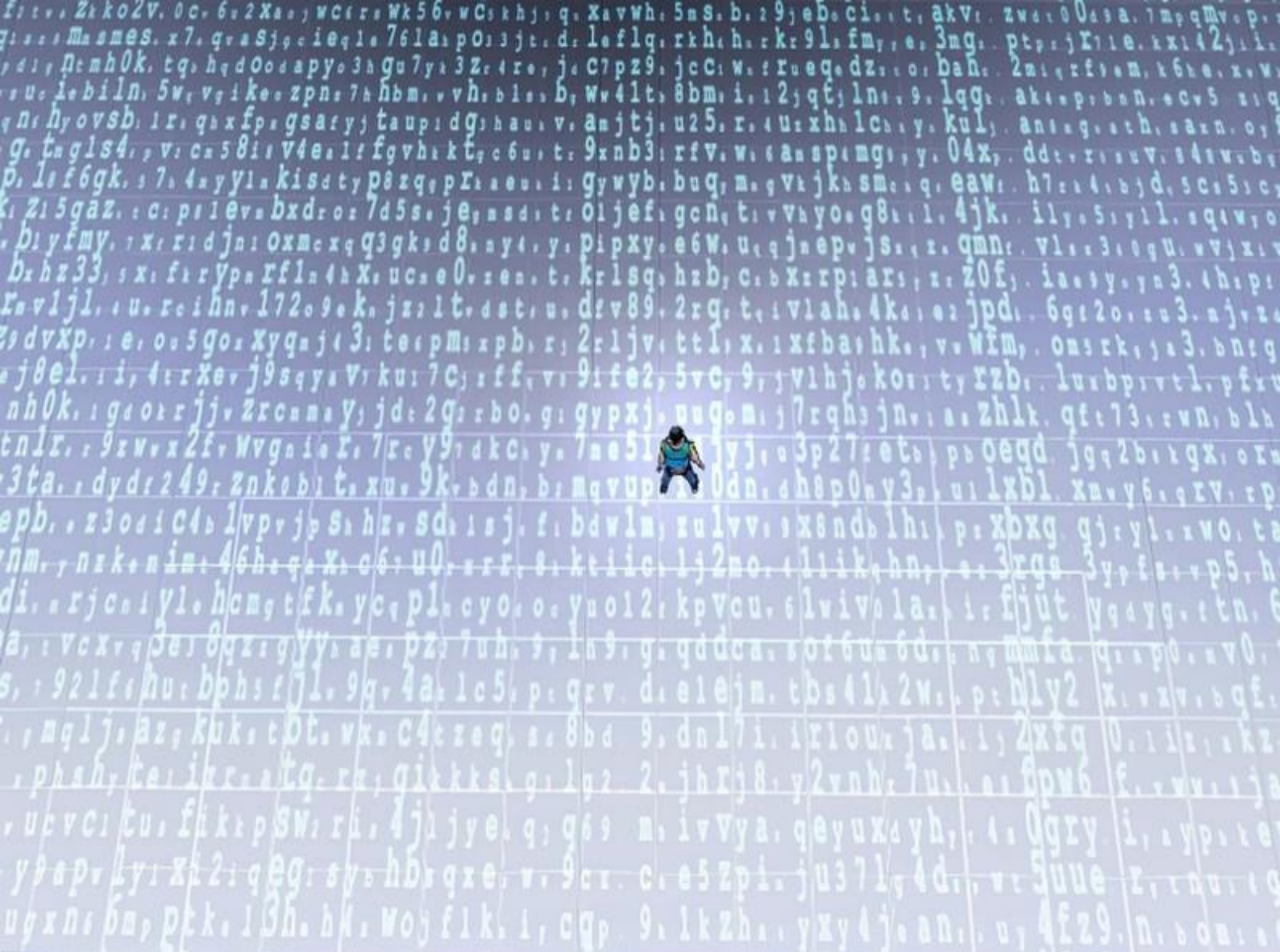

**LANCEMENT DE LA  
PHASE D'ÉVEIL.**





# APPARITION DU MONSTRE.

## QUÊTE

**ATTAQUEZ  
LE MONSTRE  
DU TEST.**

**LE MONSTRE SERA AUTOMATIQUEMENT  
ÉLIMINÉ DÈS QUE VOUS LE TOUCHEREZ, QU'IL  
AIT ÉTÉ ENDOMMAGÉ OU NON.**



**...?!!!**

**QU'EST-CE QUE  
C'EST QUE CES  
CONNERIES !**



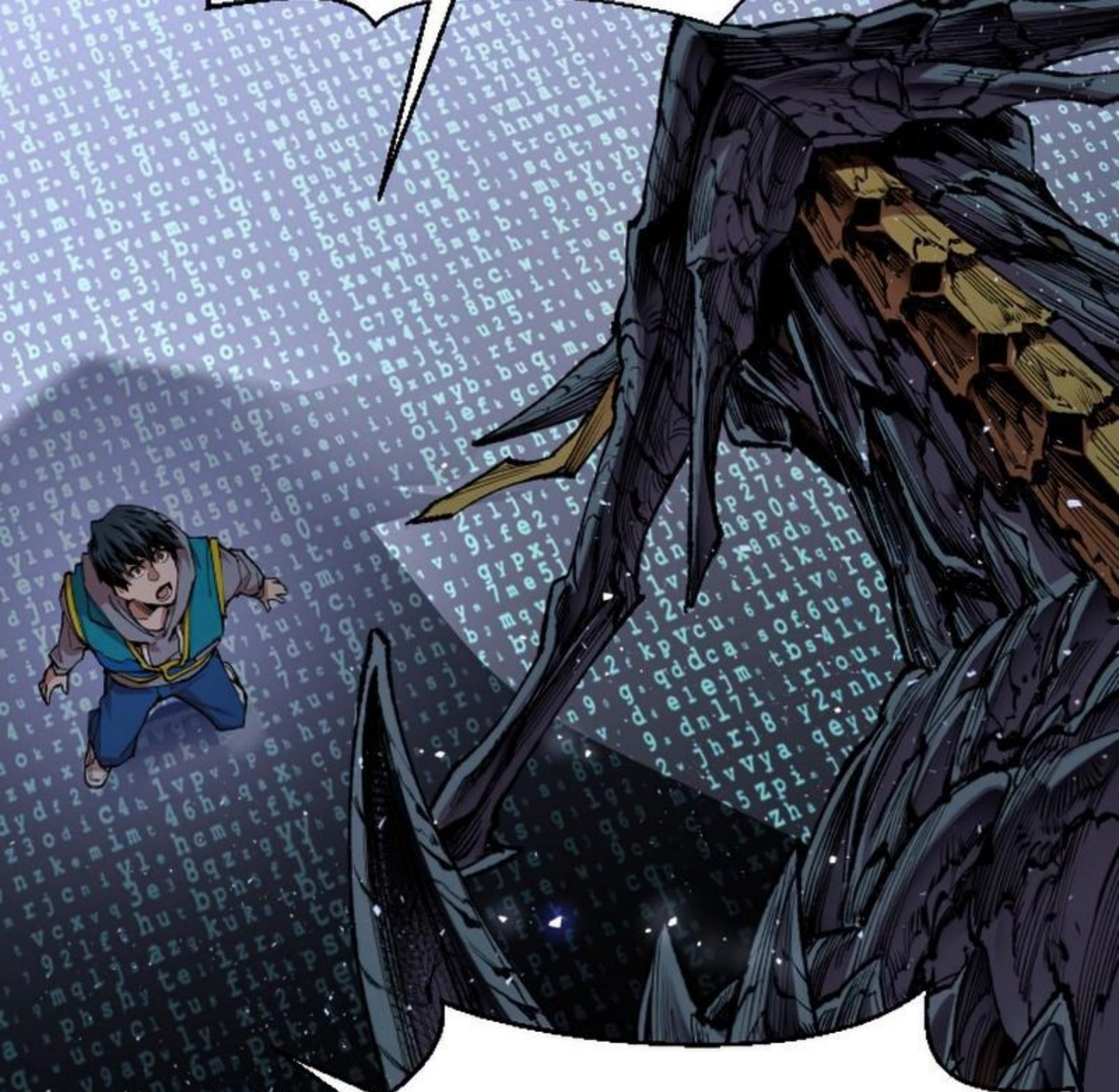

**COMMENT  
SUIS-JE CENSÉ  
PORTER UN COUP À  
CE MONSTRE ?!**



Krrr...

Kraaaaaaaa  
aaaaaaa-!!!

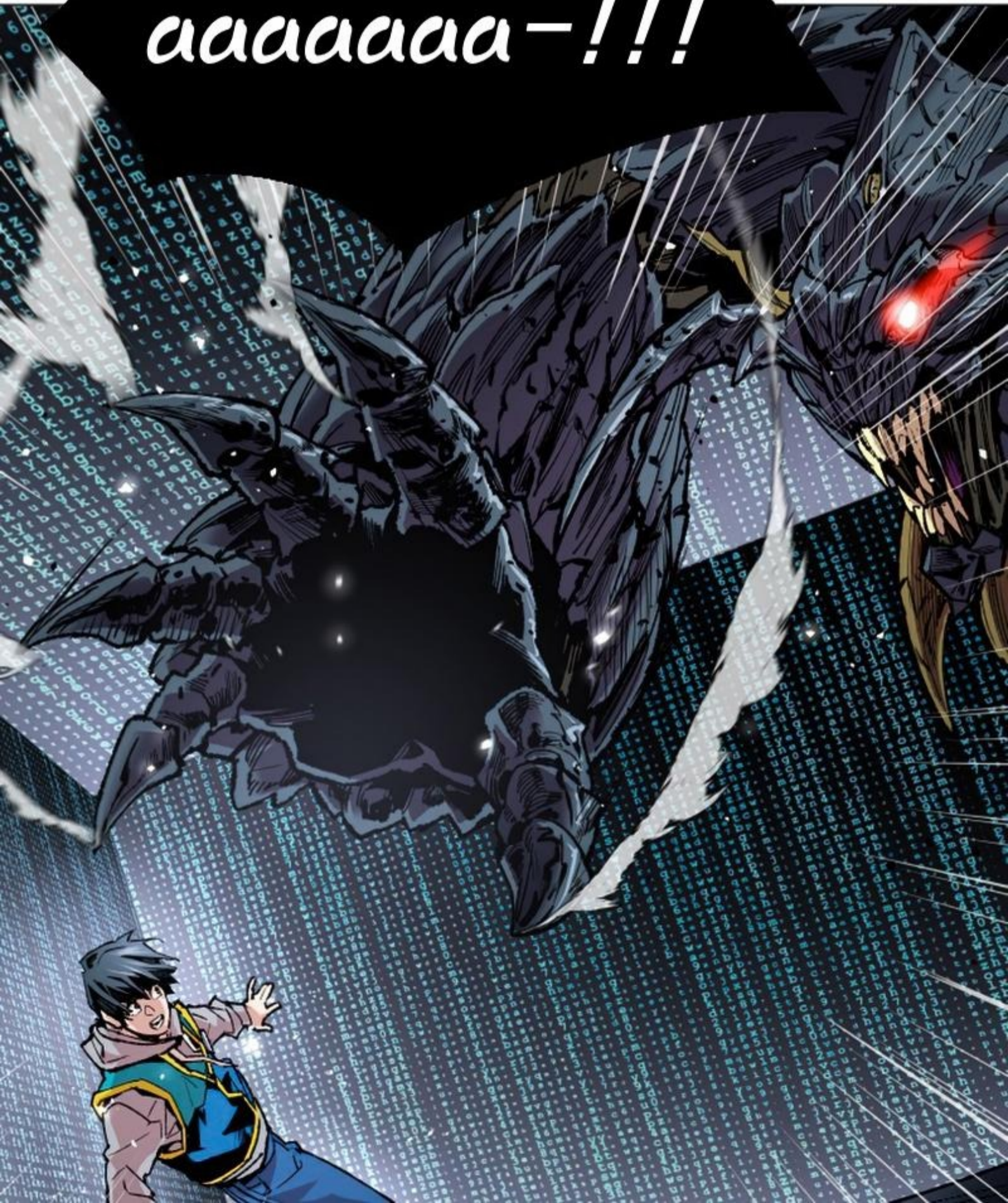



!!

**AAAAAAAAA  
AAAAAAAAAH**



JE,  
JE SUIS  
MORT...





수우우

W144



**VOUS AVEZ ÉCHOUÉ  
AU TEST D'ÉVEIL.**



**RÉGÉNÉRATION DU  
CORPS DU JOUEUR**







STAFF  
김기봉

**QUOI ?**

**JE SUIS  
VIV...**







*C'EST...*

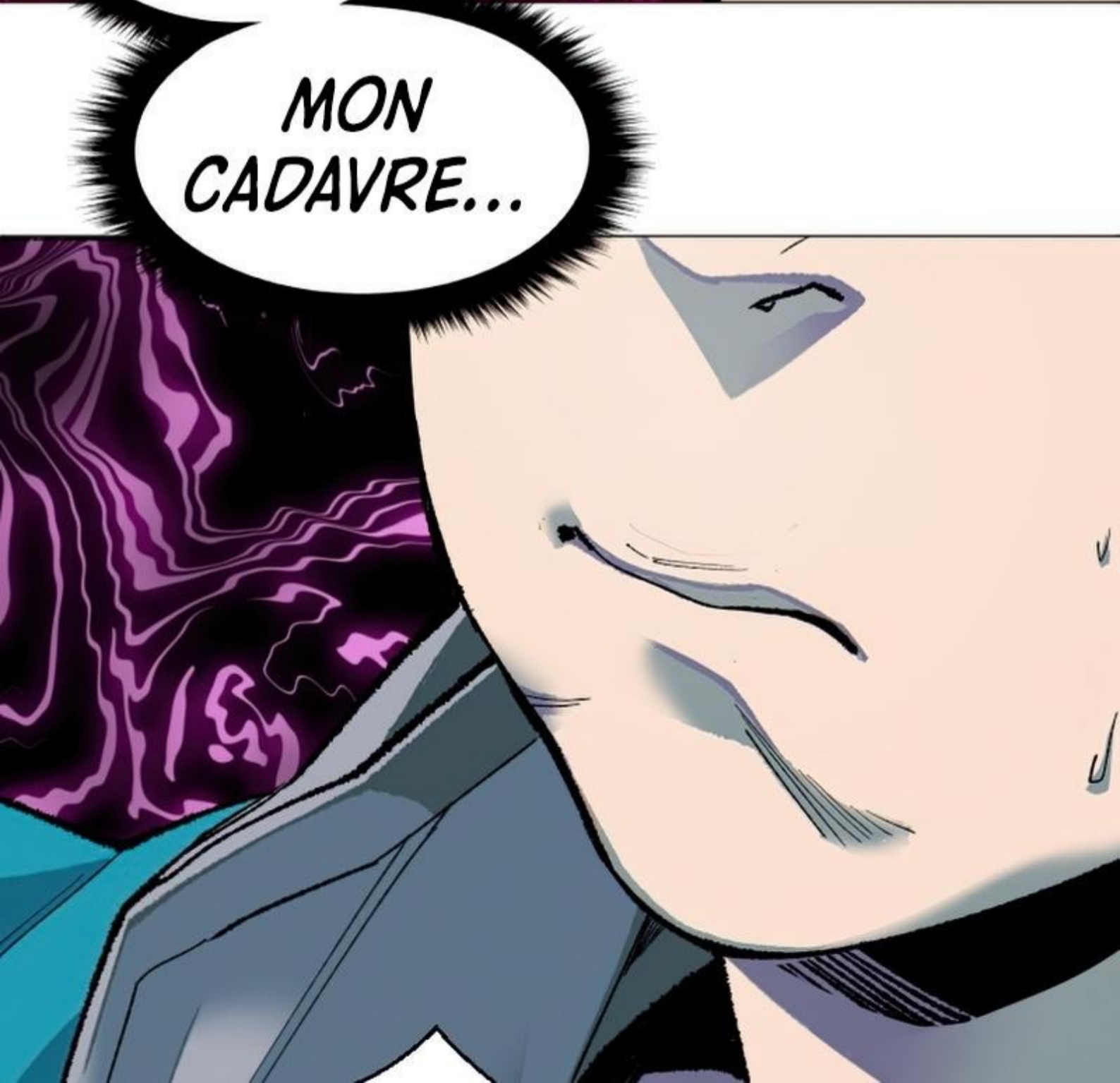

*MON  
CADAVRE...*

**UURBH...**

**HUUUU  
RGGEHH !**

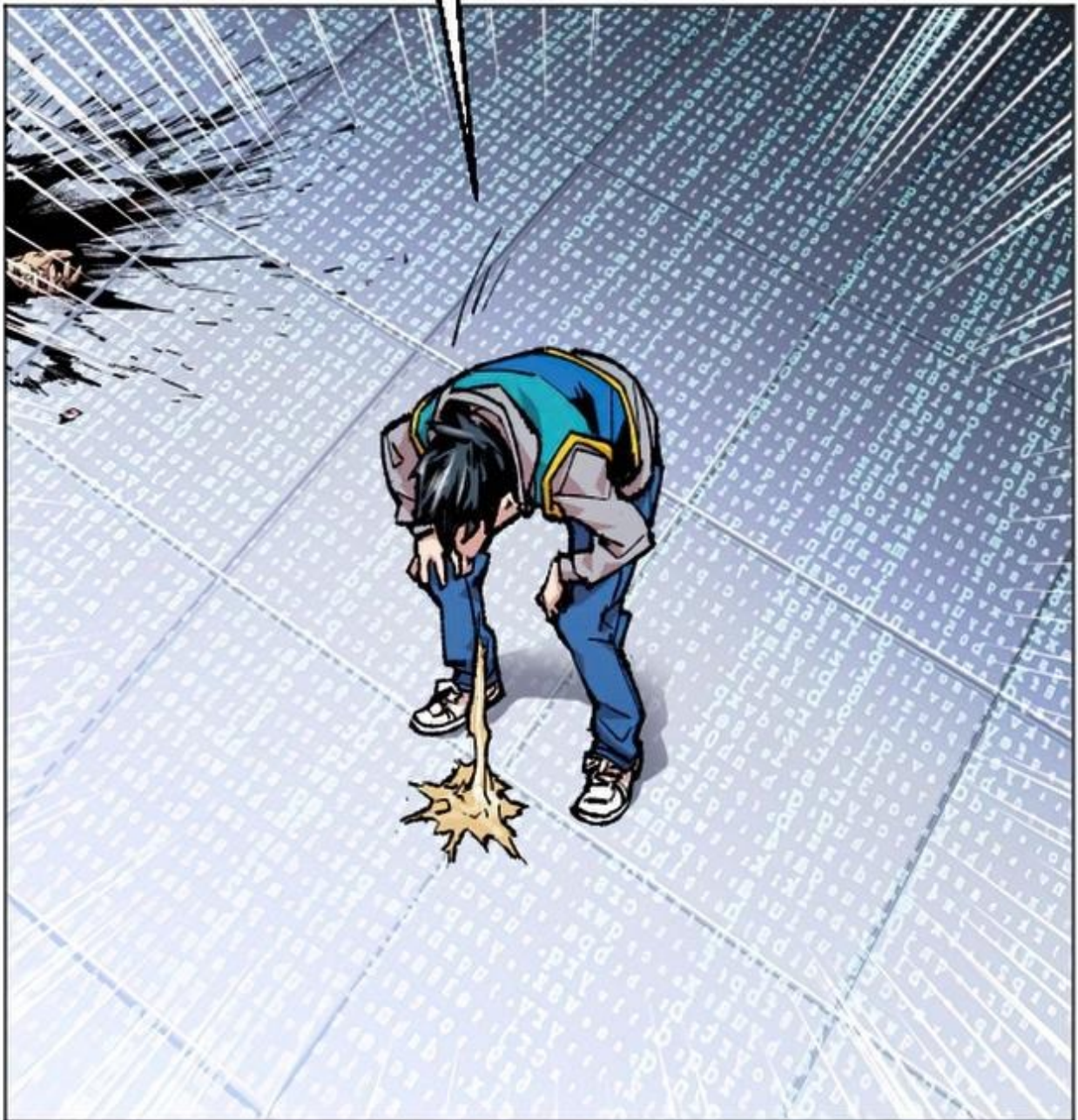



*RÉGÉNÉ-  
RATION...?*



*NE*

ME DITES  
PAS...

Krrrrr





II











오  
크

FFF

7

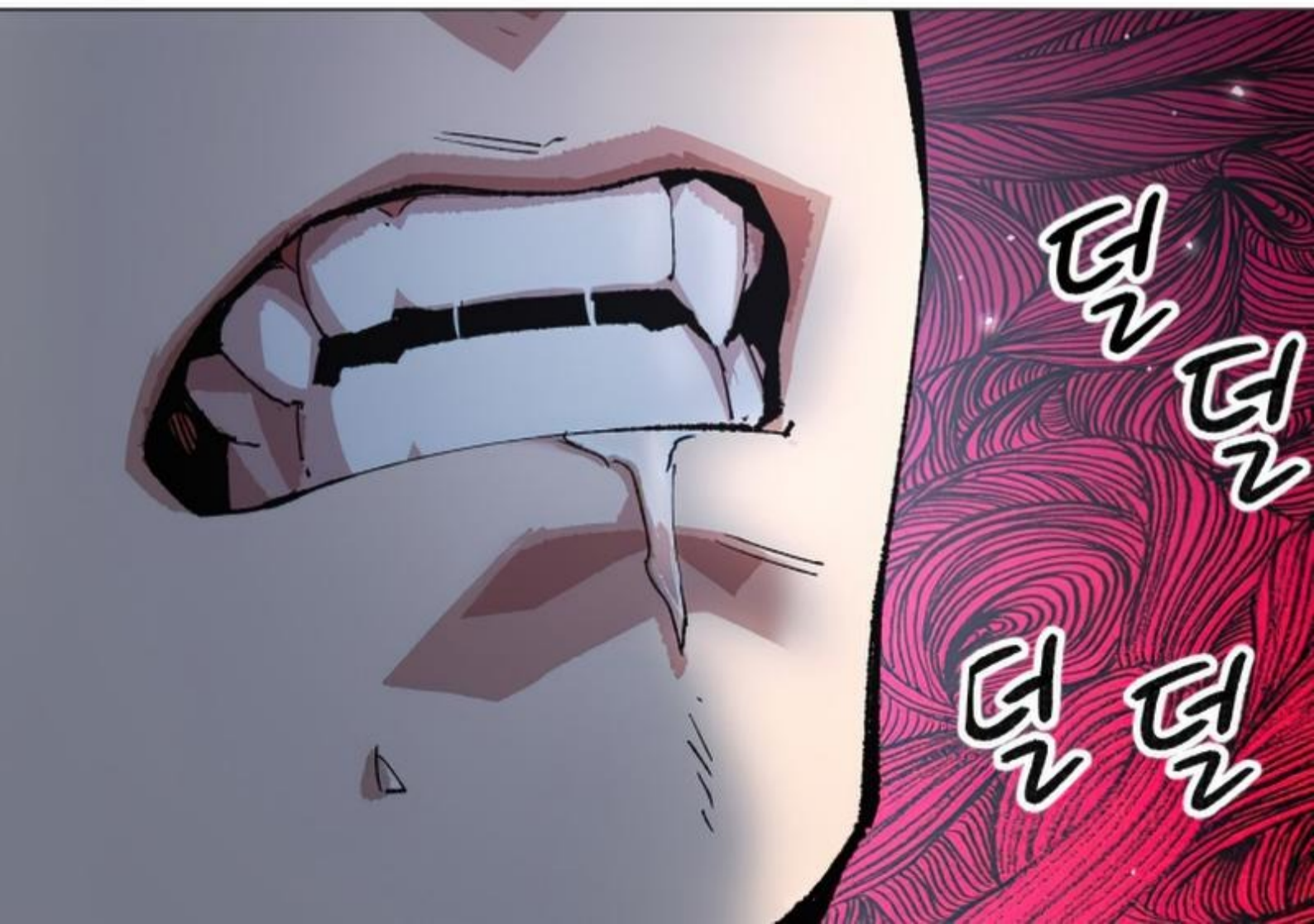

덕덕

덕덕

덕덕

덕덕



AH...



AAA



AAAA



AAAA



AH



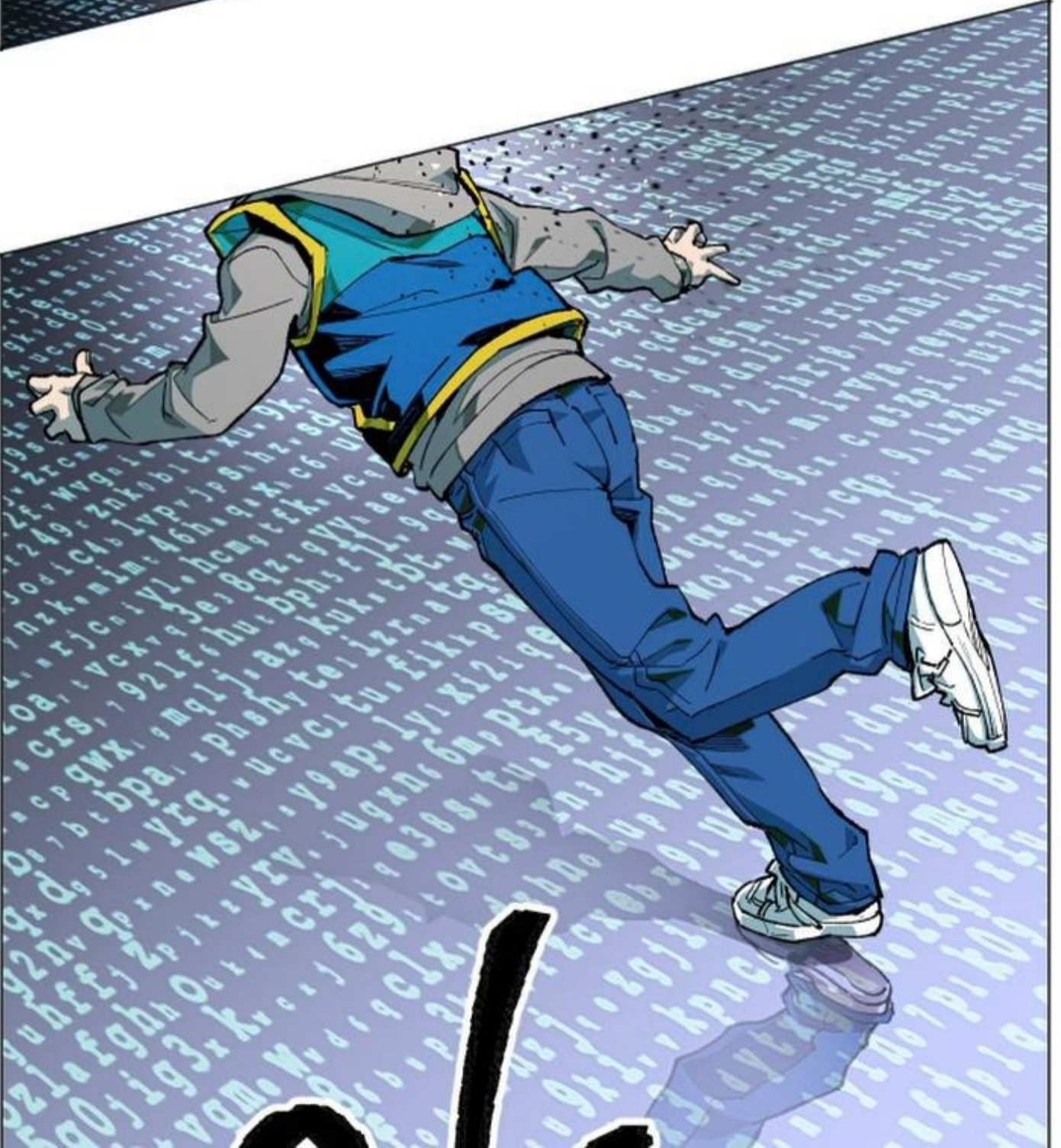
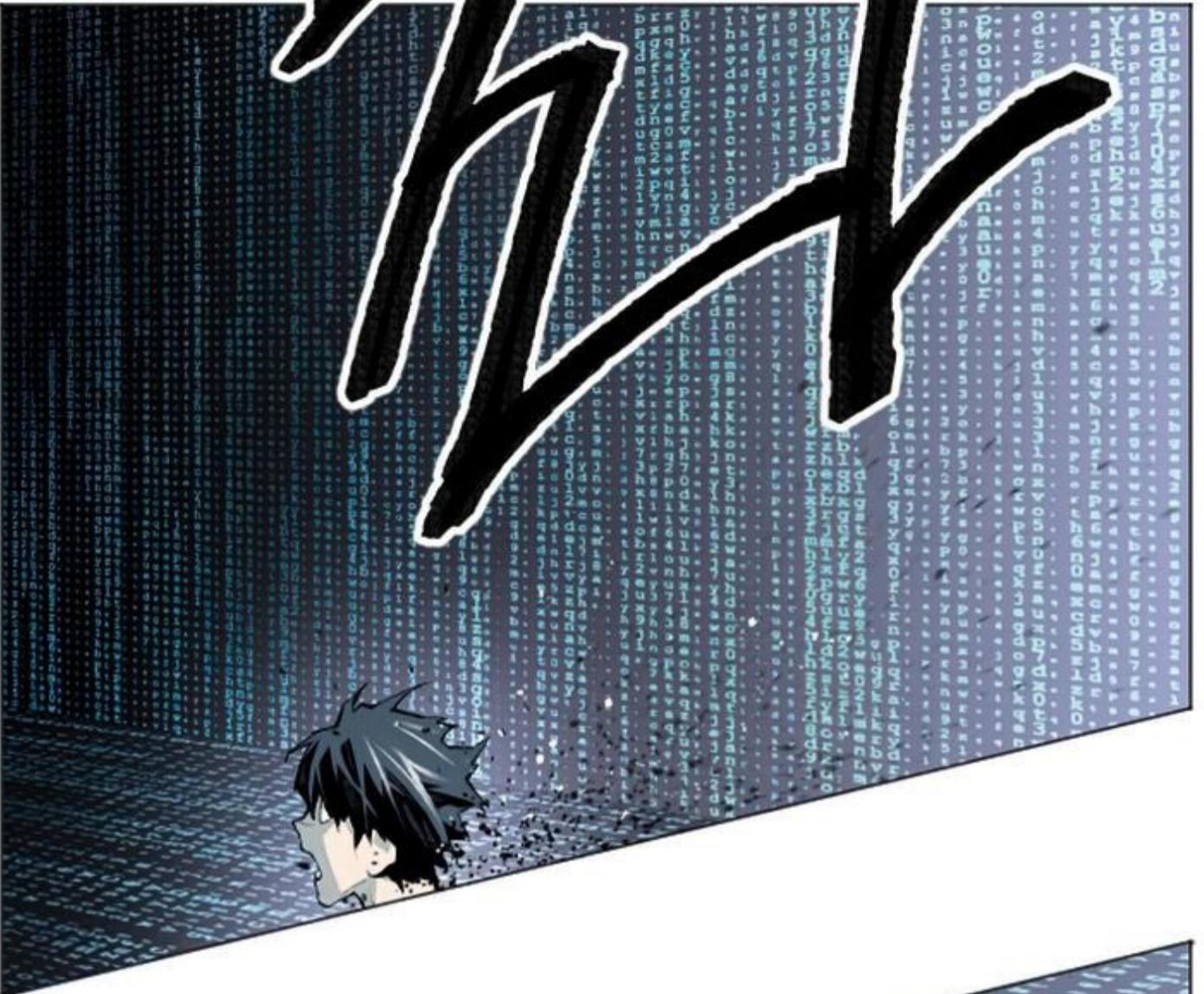







빠끔..  
빠끔..



**VOUS AVEZ ÉCHOUÉ  
AU TEST D'ÉVEIL.**

**RÉGÉNÉRATION DU  
CORPS DU JOUEUR**





**QUÊTE**

**ATTAQUEZ  
LE MONSTRE  
DU TEST.**

**LE MONSTRE SERA AUTOMATIQUEMENT  
ÉLIMINÉ DÈS QUE VOUS LE TOUCHEREZ,  
QU'IL AIT ÉTÉ ENDOMMAGÉ OU NON.**



**PUTAIN !  
QU'EST-CE QUE  
JE SUIS CENSÉ  
FAIRE !!!**

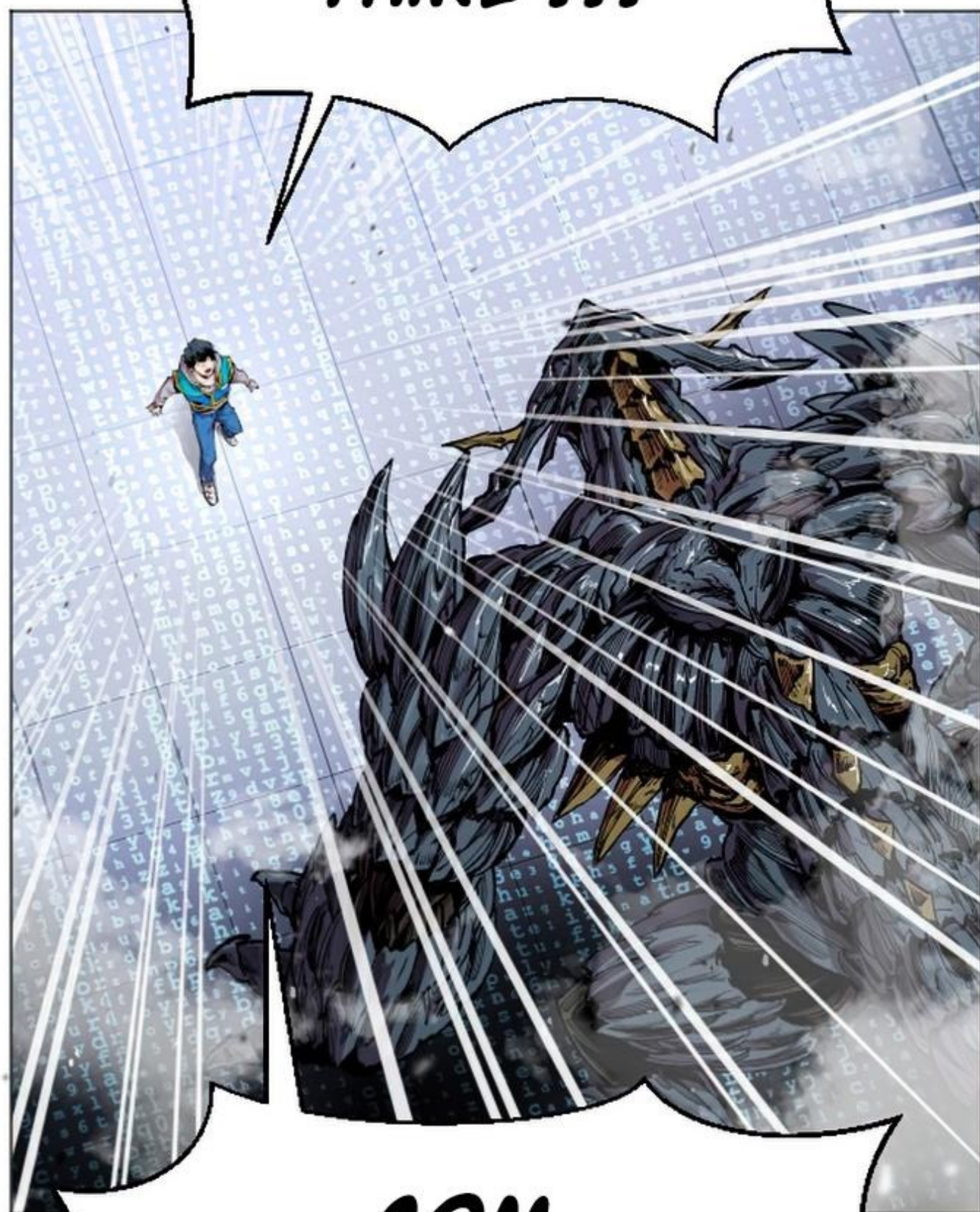

**COM-  
MENT JE SUIS  
CENSÉ TUER CE  
MONSTRE !!!**



**IL EST IMPOSSIBLE  
DE LE TUER.**



STAFF

김기봉



**LE MONSTRE DU  
TEST EST UNE EXISTENCE  
'TRANSCENDANTE' SELON  
LE PROGRAMME.**

**IL EST  
IMPOSSIBLE DE  
L'ÉLIMINER DÈS  
LE DÉPART.**



**...?!!**





**CETTE VOIX...**

**M'A RÉPONDU ?**

**QUI ÊTES-  
VOUS ?!**



**QU'EST-  
CE QUE CELA  
SIGNIFIE ?!**

**POURQUOI  
M'AVEZ-VOUS  
AMENÉ ICI ?!**



**CET ENDROIT EST  
LA ZONE DE TEST POUR  
L'ÉVEIL DES JOUEURS-**

**UNE ZONE CRÉÉE  
AVEC L'IMPARTIALITÉ DU  
TEST À L'ESPRIT.**



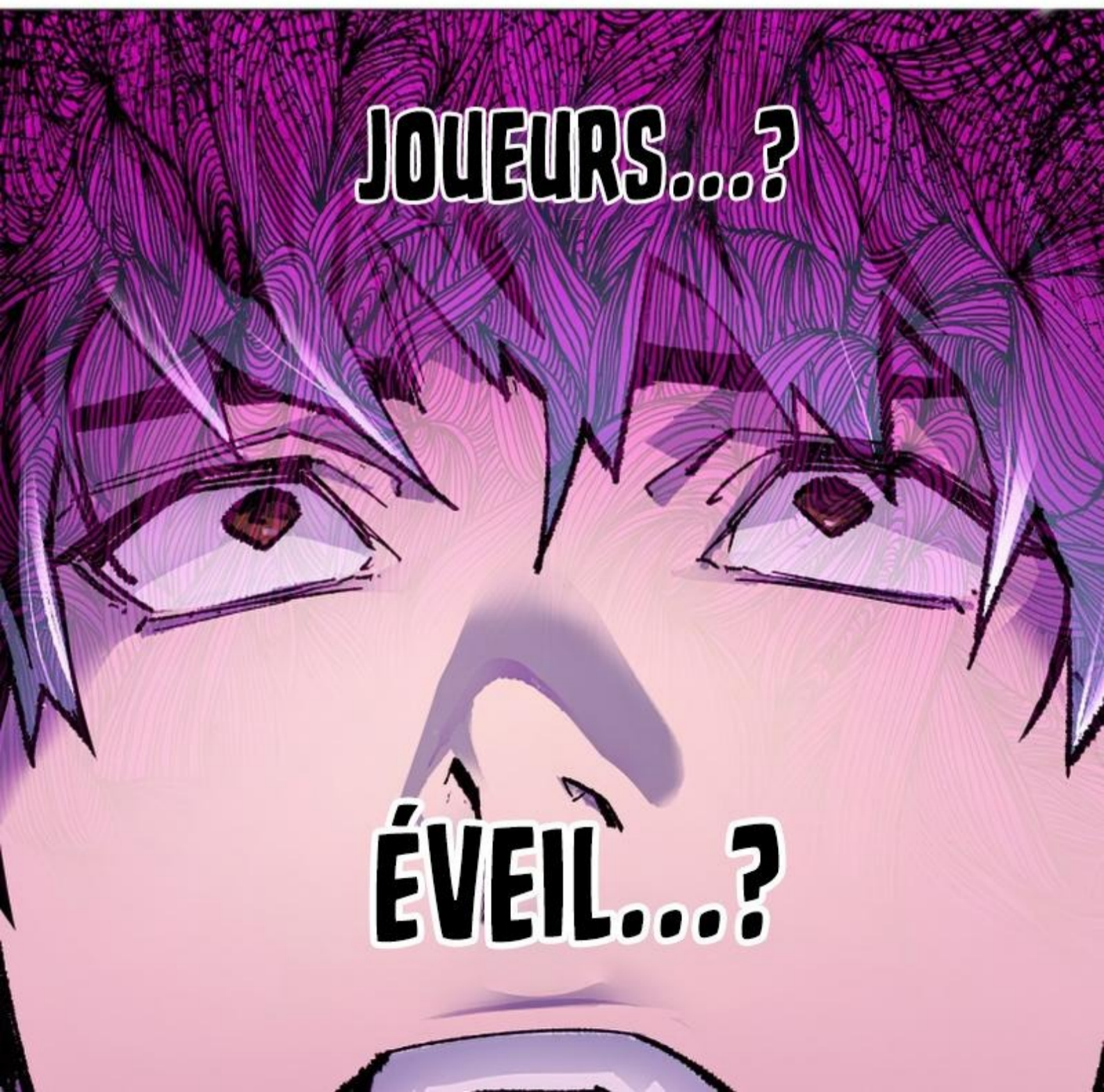

**JOUEURS...?**

**ÉVEIL...?**



**IMPARTIALITÉ...?**



**L'HUMANITÉ EST  
UNE ESPÈCE AVEC UN POTENTIEL  
"D'ÉVEIL".**





**LORSQUE VOUS ÉVEILLEREZ  
VOS CAPACITÉS ET RÉUSSIREZ À TOUCHER  
LE MONSTRE, LE TEST SERA FINI-**

**ET VOUS SEREZ TRANSPORTÉ  
VERS VOTRE RÉALITÉ.**



**N'AYEZ PAS CRAINTE  
DE MOURIR DANS LE TEST.**



**PEU IMPORTE  
LE NOMBRE DE FOIS OÙ VOUS  
MOURREZ,**

**VOTRE CORPS  
"SE RÉGÉNÉRA".**

**SE RÉGÉNÉRA...?**

**LE SYSTÈME ME VOIT COMME UN SIMPLE  
PERSONNAGE DE JEU - 21**



***C'EST RIDICULE...  
JE SUIS UN DANS UN ROMAN DE  
FANTASY OU QUOI ?!***

***MAIS JE N'AI PAS  
D'AUTRES CHOIX QUE  
D'Y CROIRE...***

**AVEC TOUS LES CORPS  
QUI M'ENTOURENT.**

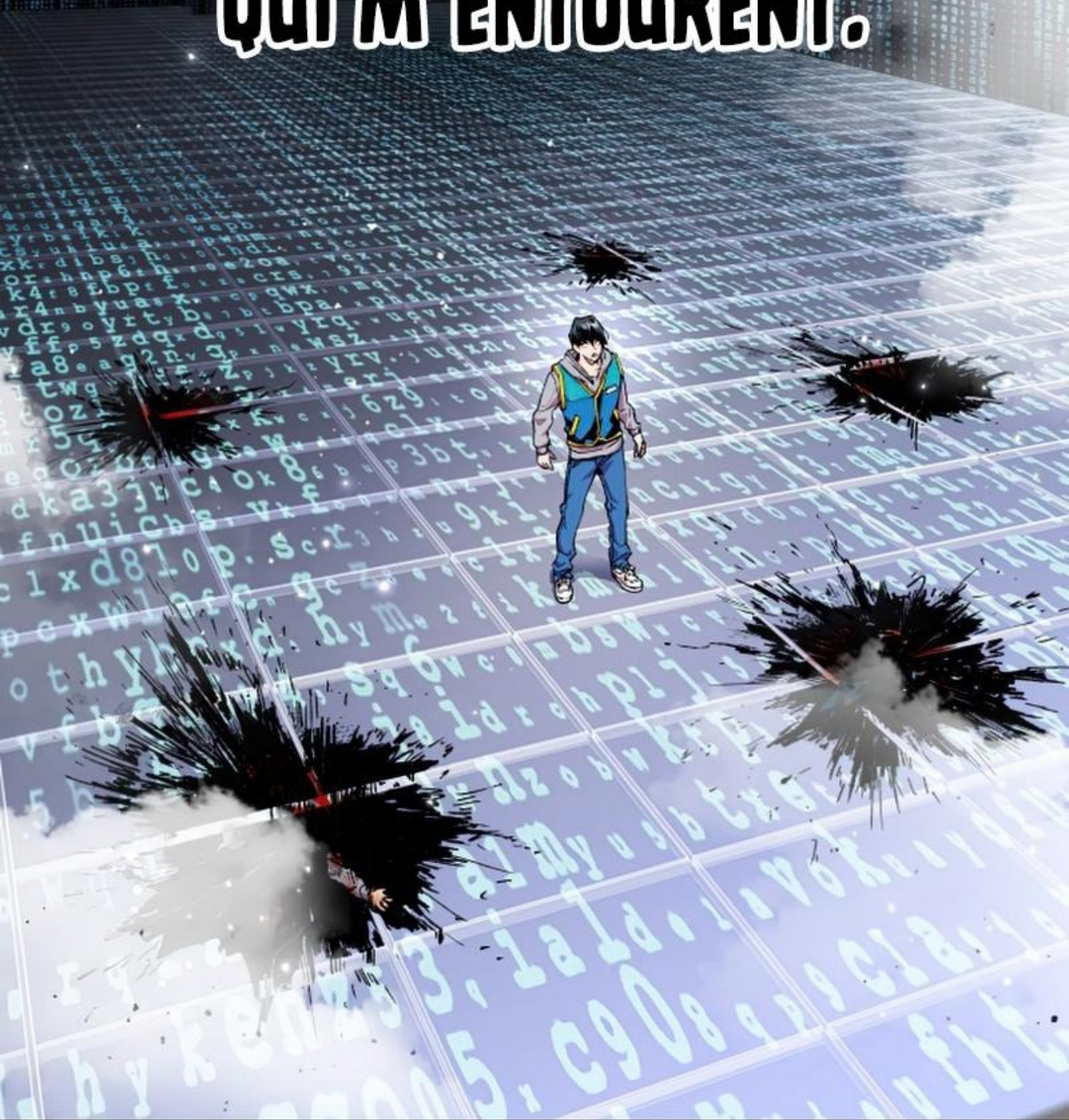

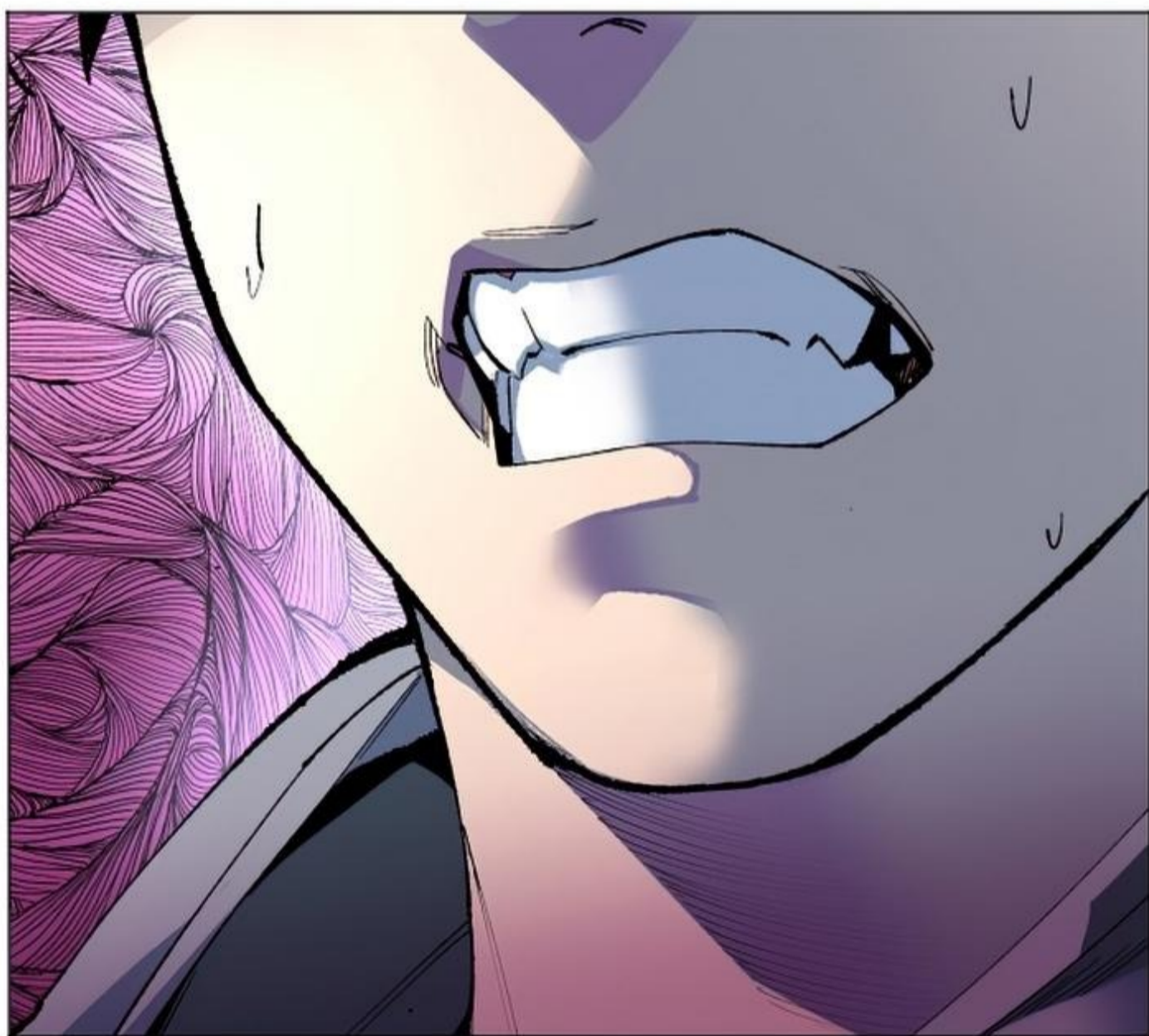

**UN "JOUEUR"...**

**LE "JOUER"**

A-T-IL DIT ?

7 2



2

2

2



**JE N'AI JAMAIS  
EU LE CHOIX DEPUIS  
LE DÉBUT.**

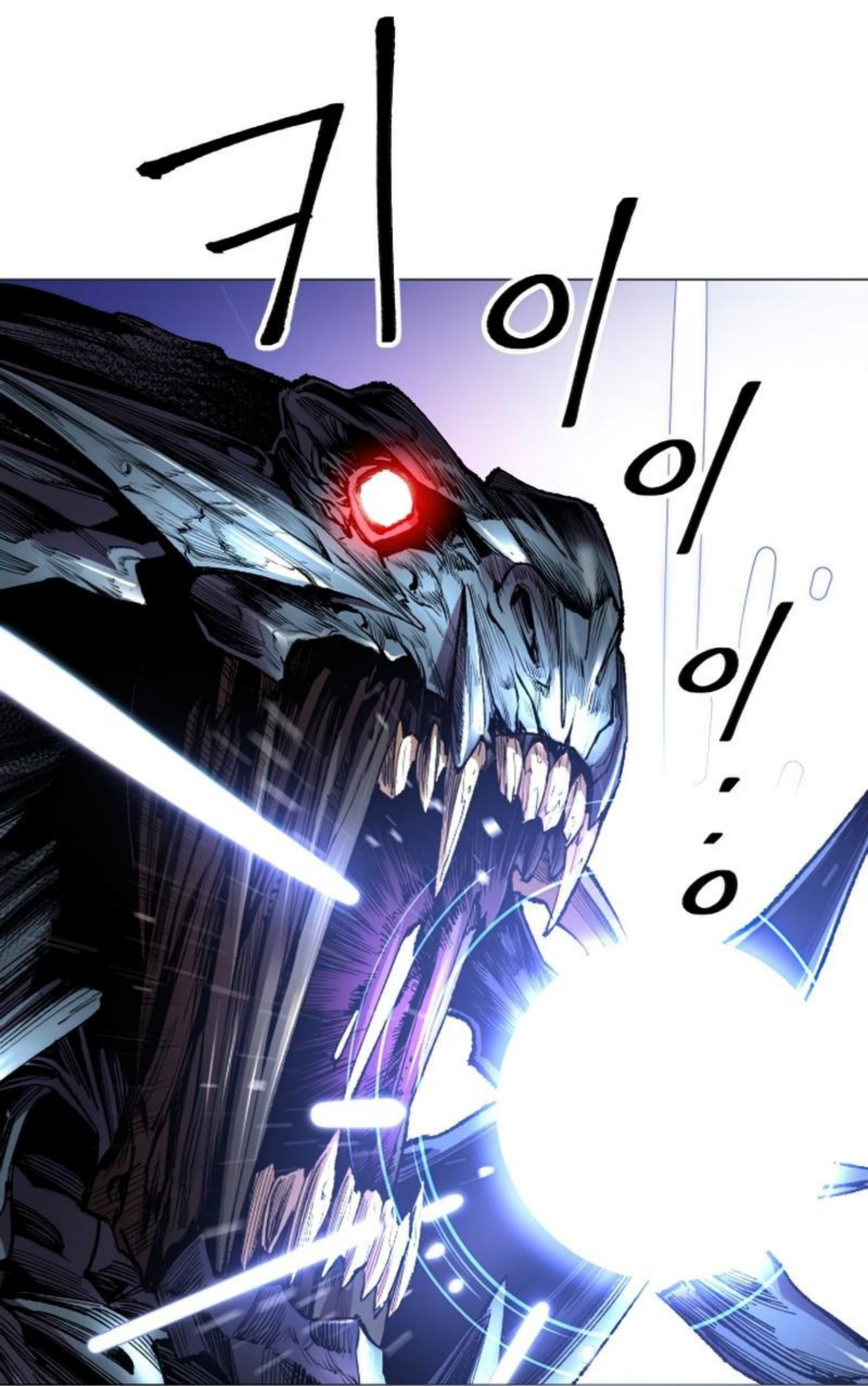



天

天

天









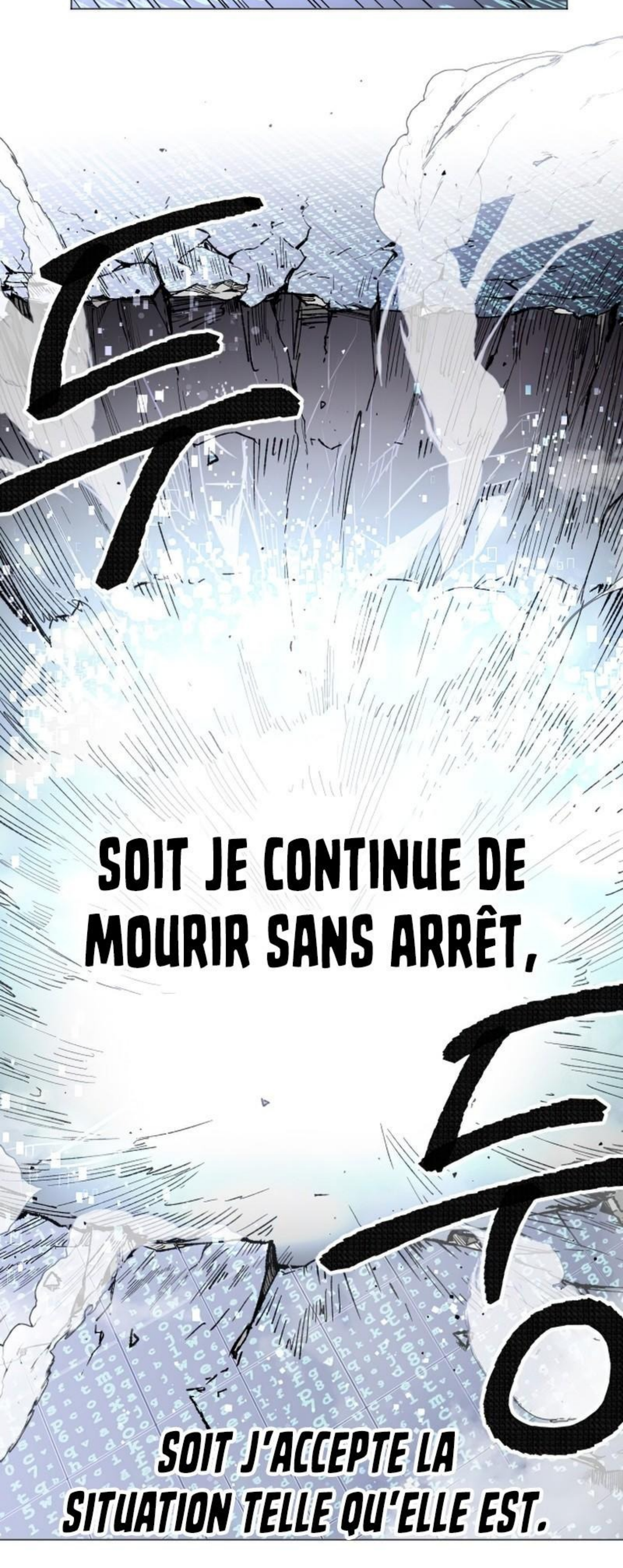







**ÉVEIL  
RÉUSSI !**

**VOUS AVEZ  
OBTENU UNE NOUVELLE  
COMPÉTENCE.**

# STATUTUS



KIM KIBONG **LV.1**

PV 460 / 460



PM 250 / 250



FORCE

25

AGILITÉ

11

POUVOIR MAGIQUE

22

## COMPÉTENCES INNÉES

[AUCUNE]

CONFIRMER





**COMPÉTENCE  
D'ÉVEIL-**





**"REINFORCEMENT CORPOREL"**



**IL N'Y A QU'UNE  
SEULE CHOSE QUE JE  
PUISSE FAIRE.**

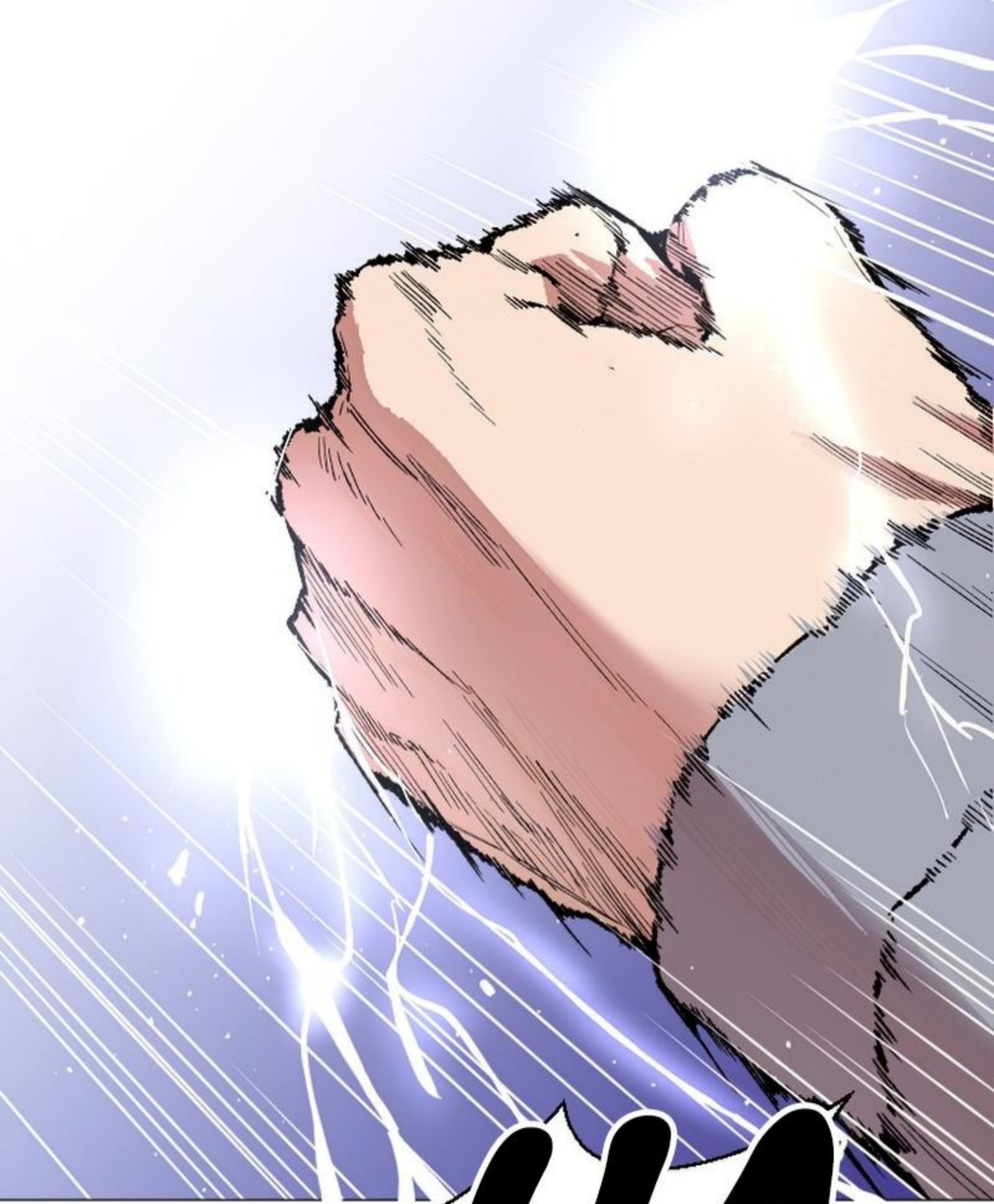

**HA**

**AA**



**TOUT ACCEPTER.**



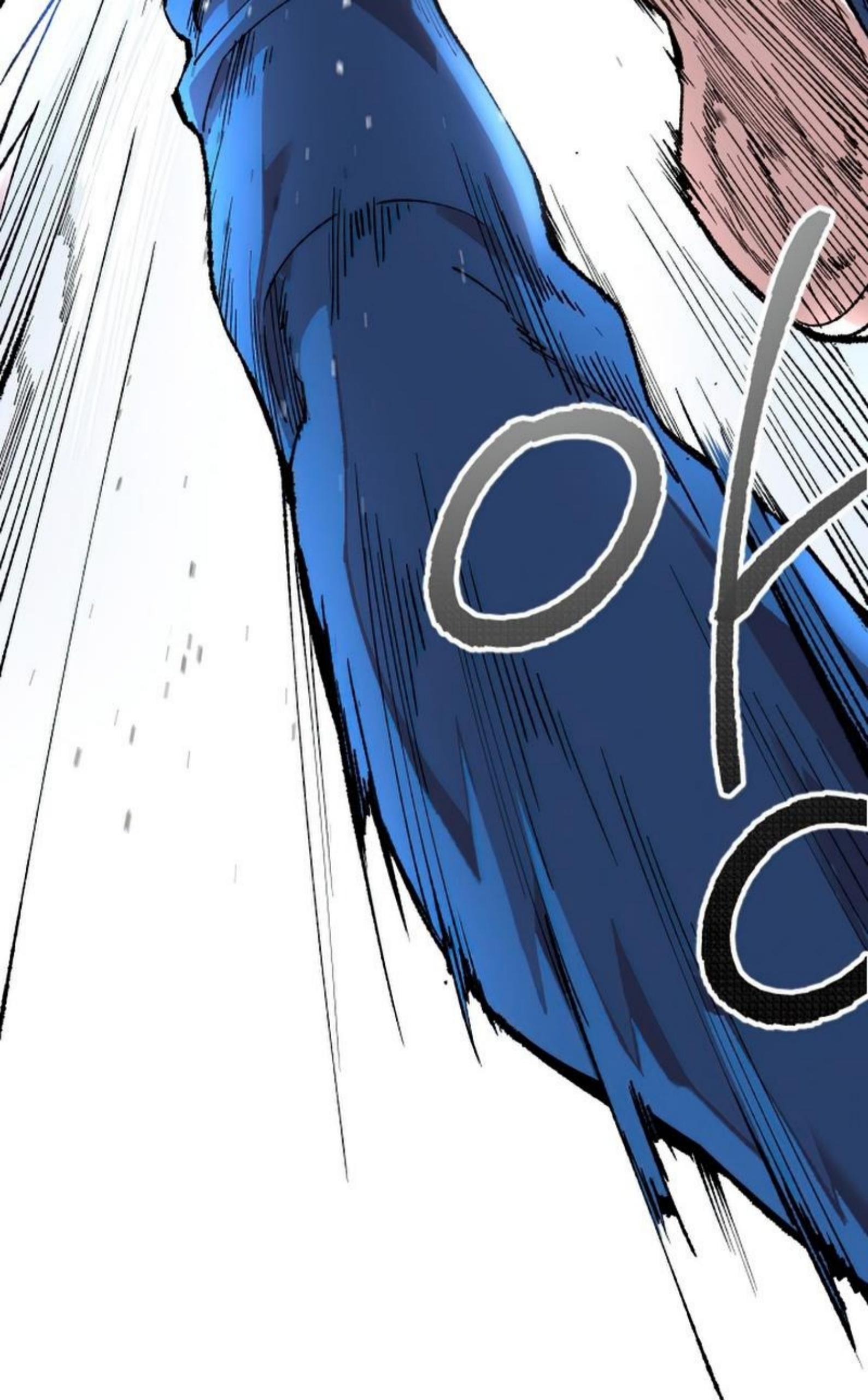

***ET FINIR CE PUTAIN***

**DE "TEST" !**







The background is a dynamic action scene. On the left, several bright blue energy beams streak downwards. On the right, a large, stylized black character 'O' is partially visible, surrounded by smaller blue energy fragments. The overall scene is filled with motion lines and a sense of intense energy.

**ATTAQUE  
CONFIRMÉE !**

**FIN DU TEST !**



**FÉLICITATION  
POUR VOTRE ÉVEIL !**

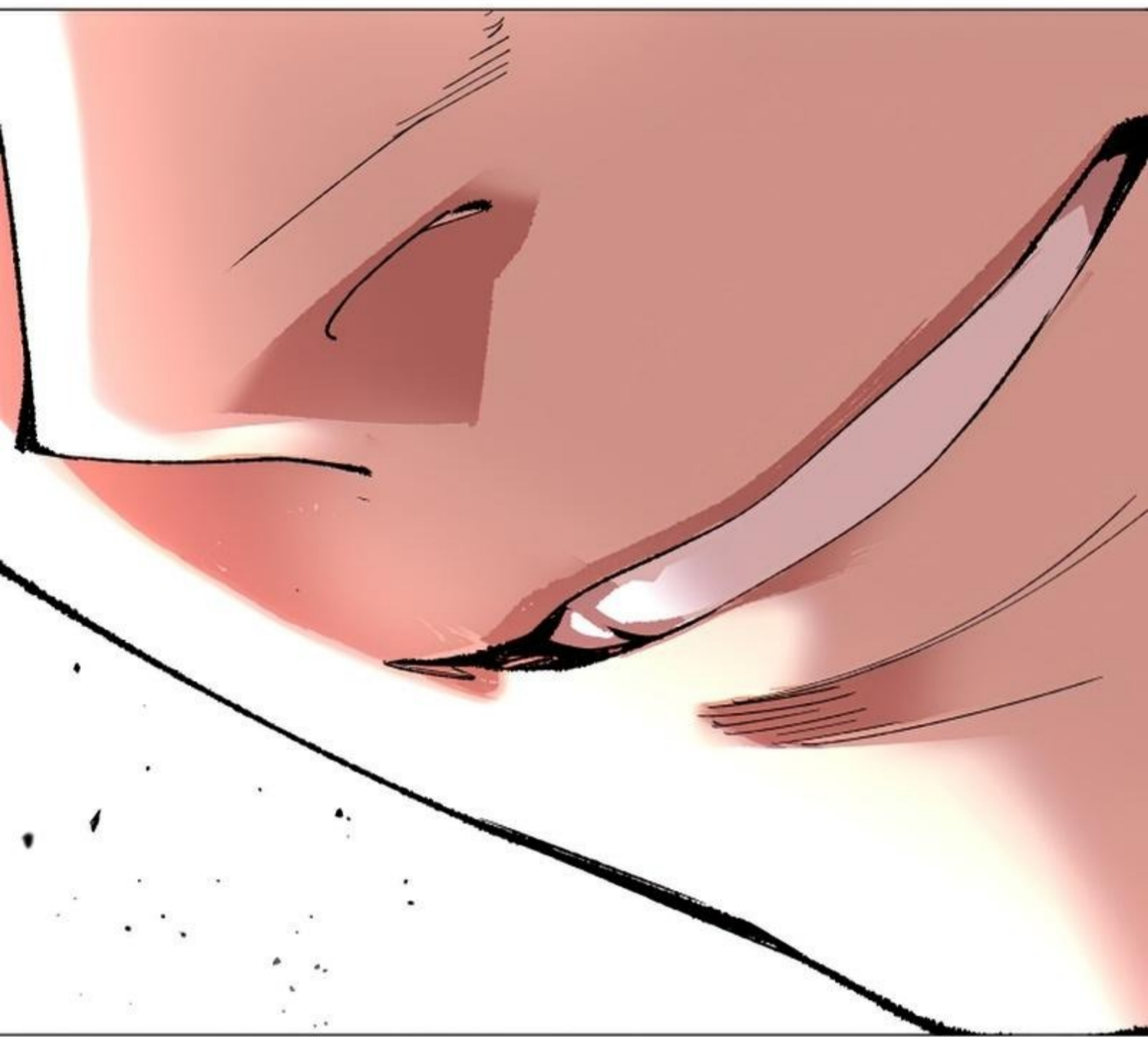

**YE**  
**MM**

AA  
AA  
AA  
AA



QUÊTE

QUÊTE  
TERMINÉE !

RÉCOMPENSE : ACQUISITION DE LA  
COMPÉTENCE "RENFORCEMENT CORPOREL"

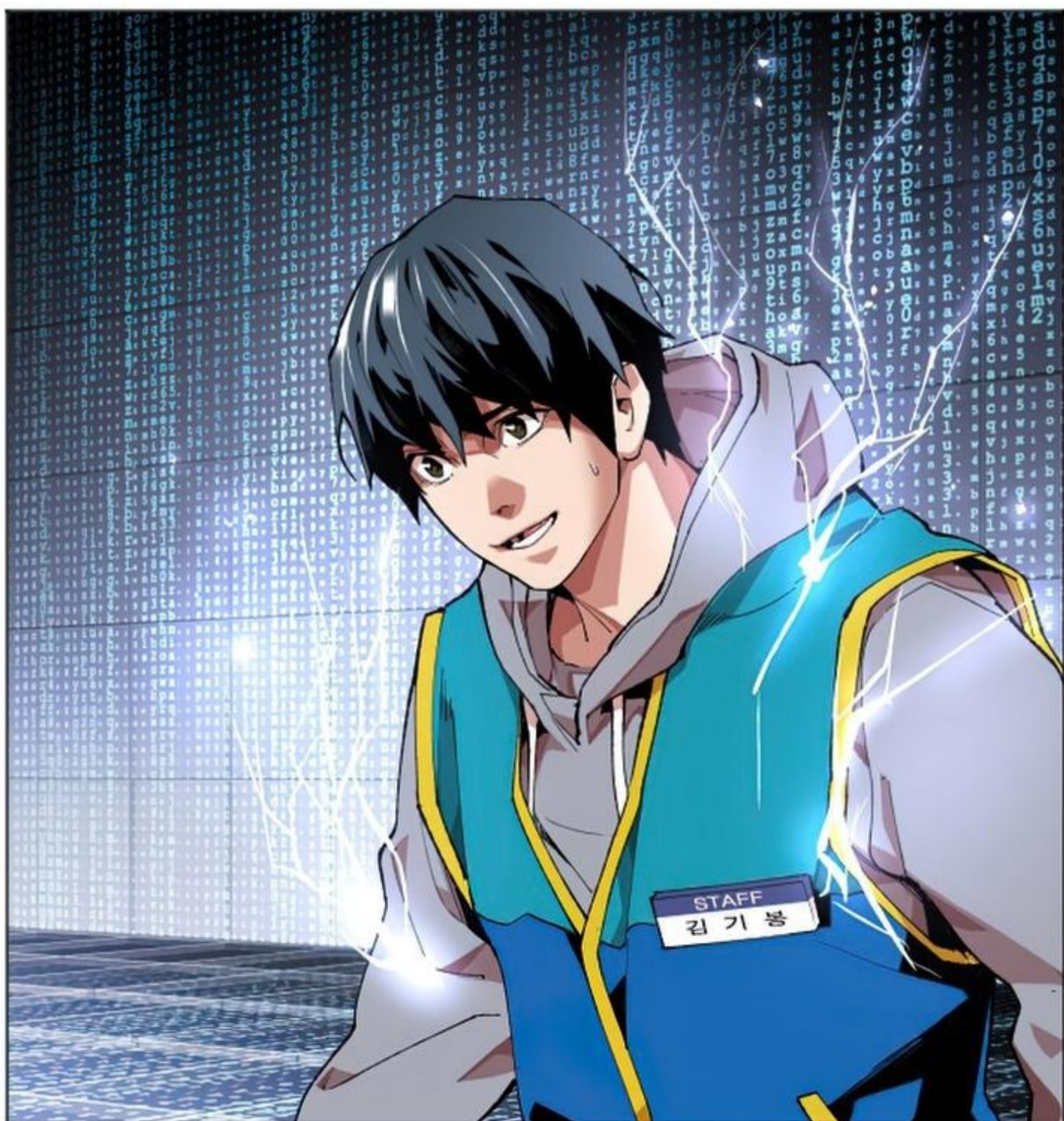



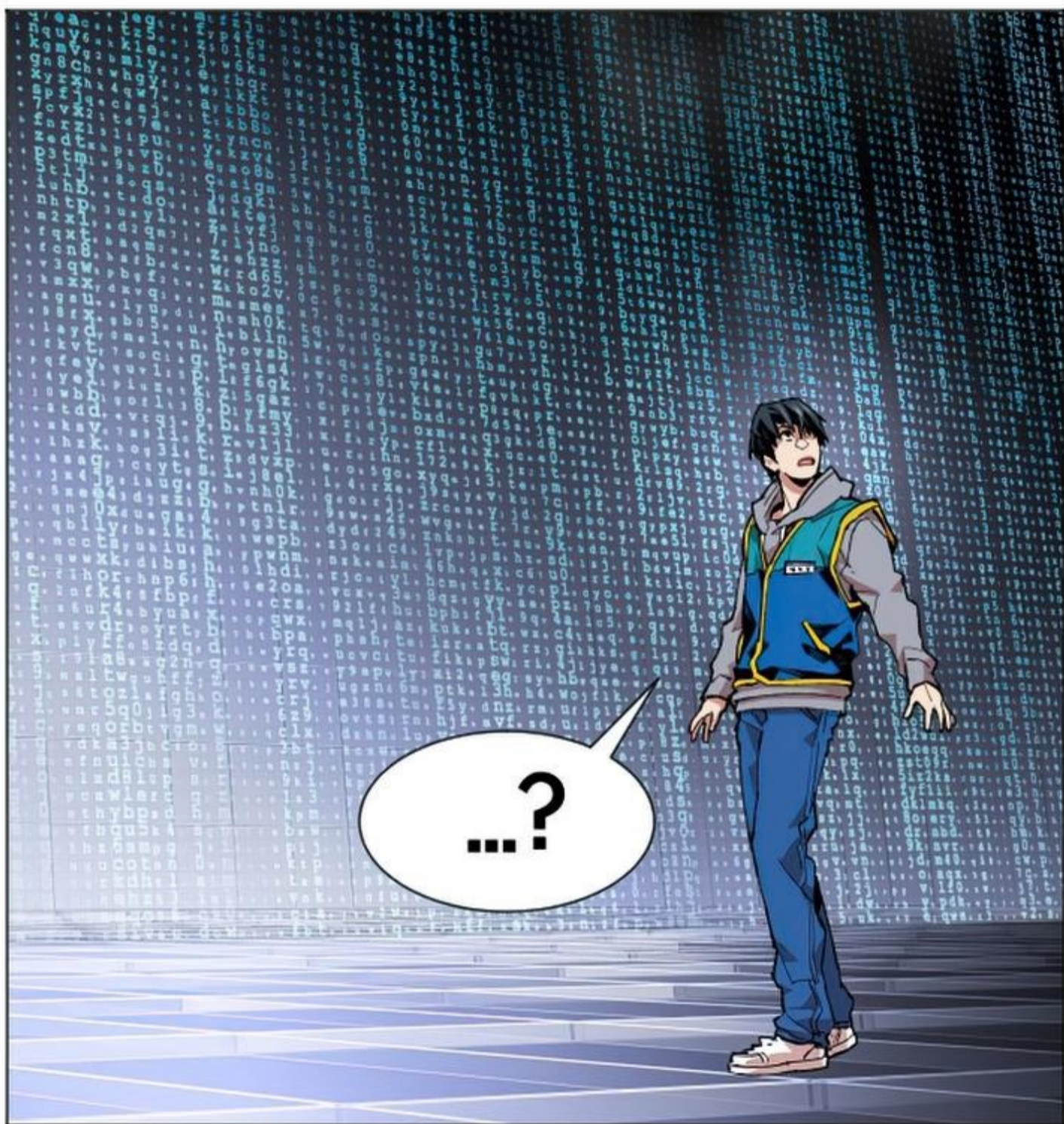



**HÉ !  
QU'EST-CE QU'IL  
SE PASSE ?**

**LE TEST  
EST FINI,  
NON ?!**



**ARRÊTEZ  
DE ME FAIRE  
PERDRE MON TEMPS  
ET SORTEZ-MOI  
DE LÀ !**

위잉

위잉

ERREUR

ERREUR

ERREUR

ERREUR

위잉  
ERREUR

ERREUR

위잉

위잉

...?!





**DÛ À UNE ERREUR  
INCONNUE**



**VOUS NE POUVEZ  
PAS QUITTER LA ZONE  
DE TEST**

...



QUOI...?

김기봉



DÉBUT DU TEST  
D'ÉVEIL.

70



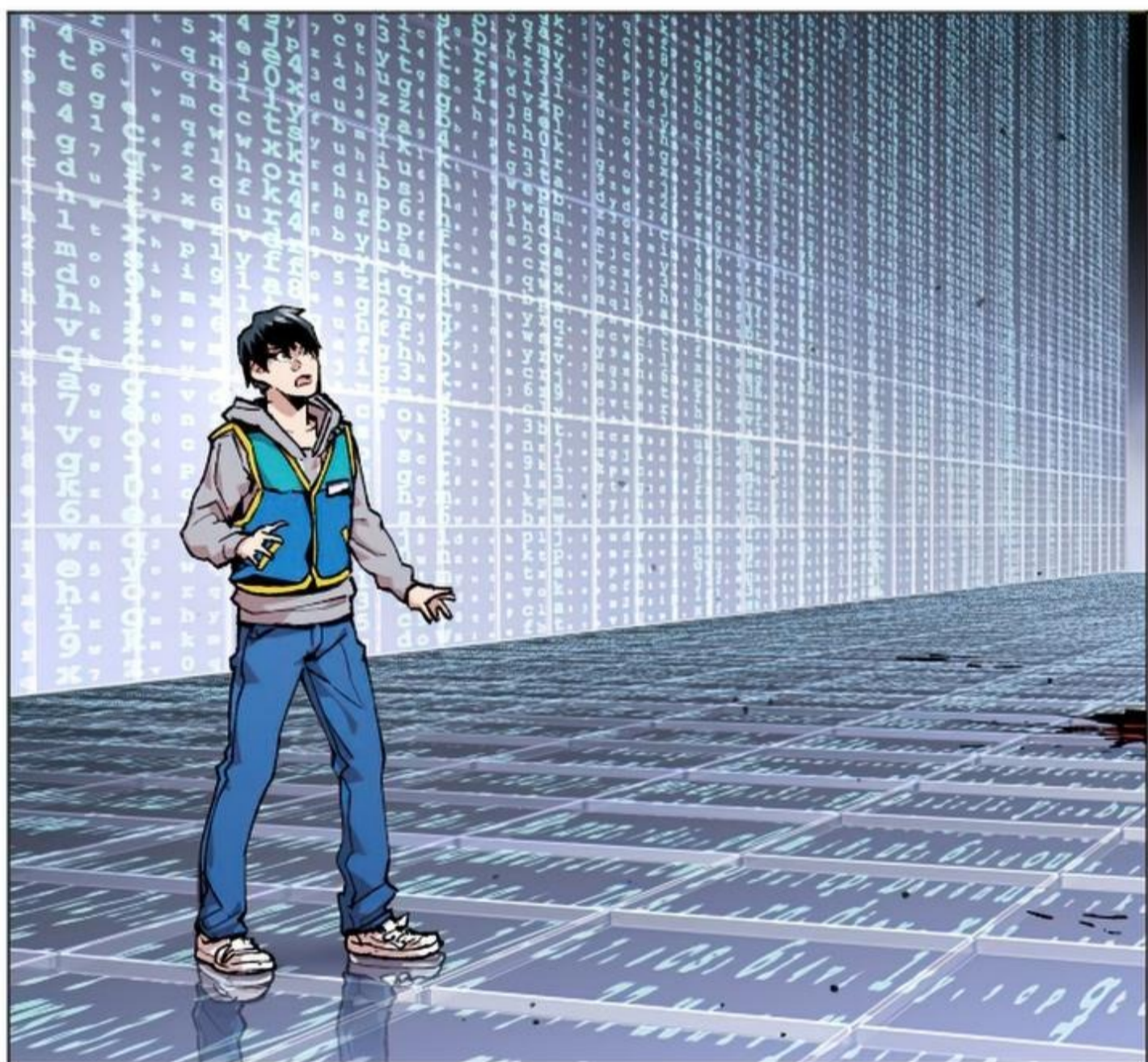

***C'EST QUOI CETTE  
MERDE...?***



**JE NE PEUX PAS  
QUITTER LA ZONE DE  
TEST...?**

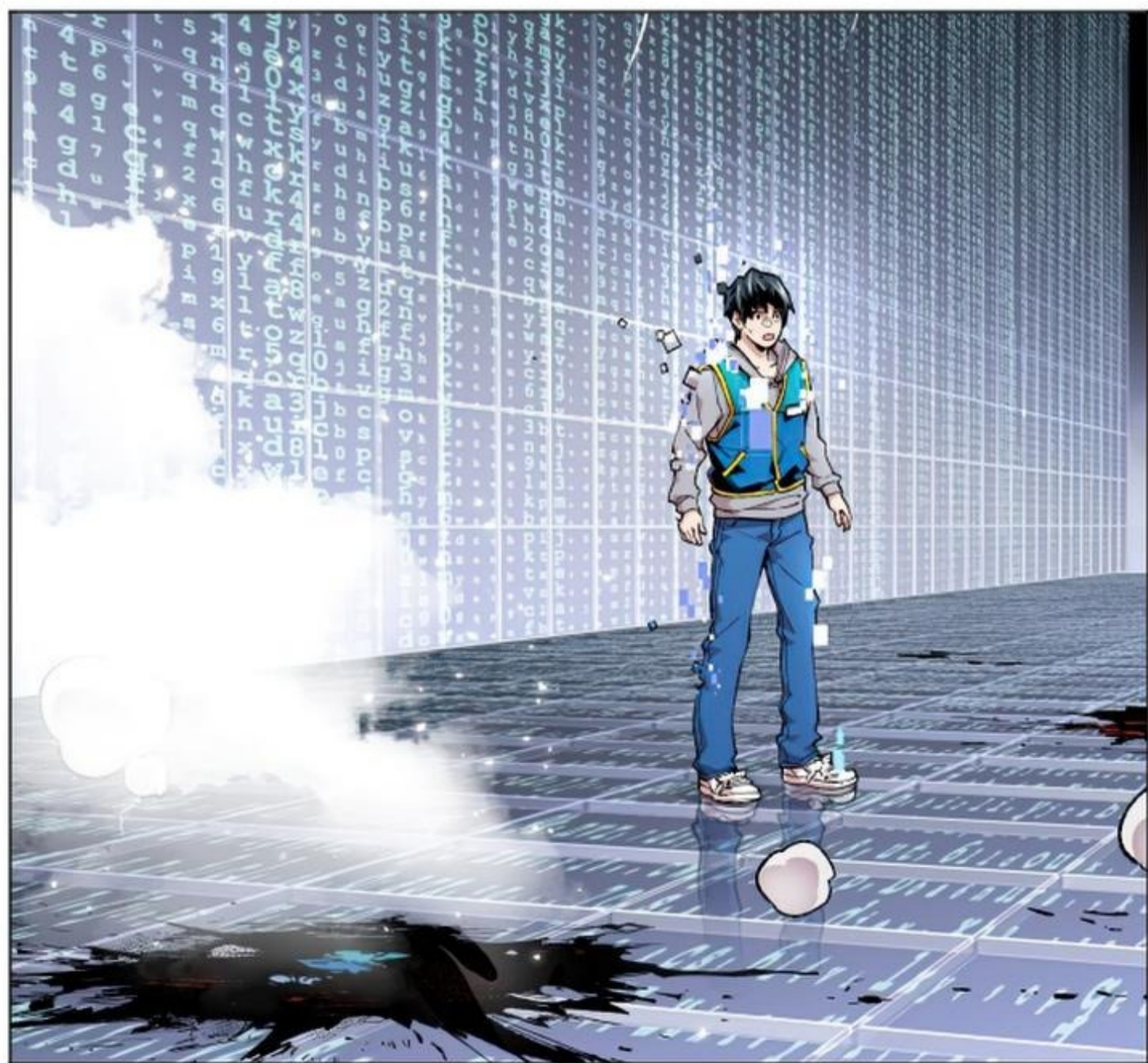





PUTAIN  
DE MERDE...

**VOUS VOUS  
FOUTEZ DE  
MOI !!!**

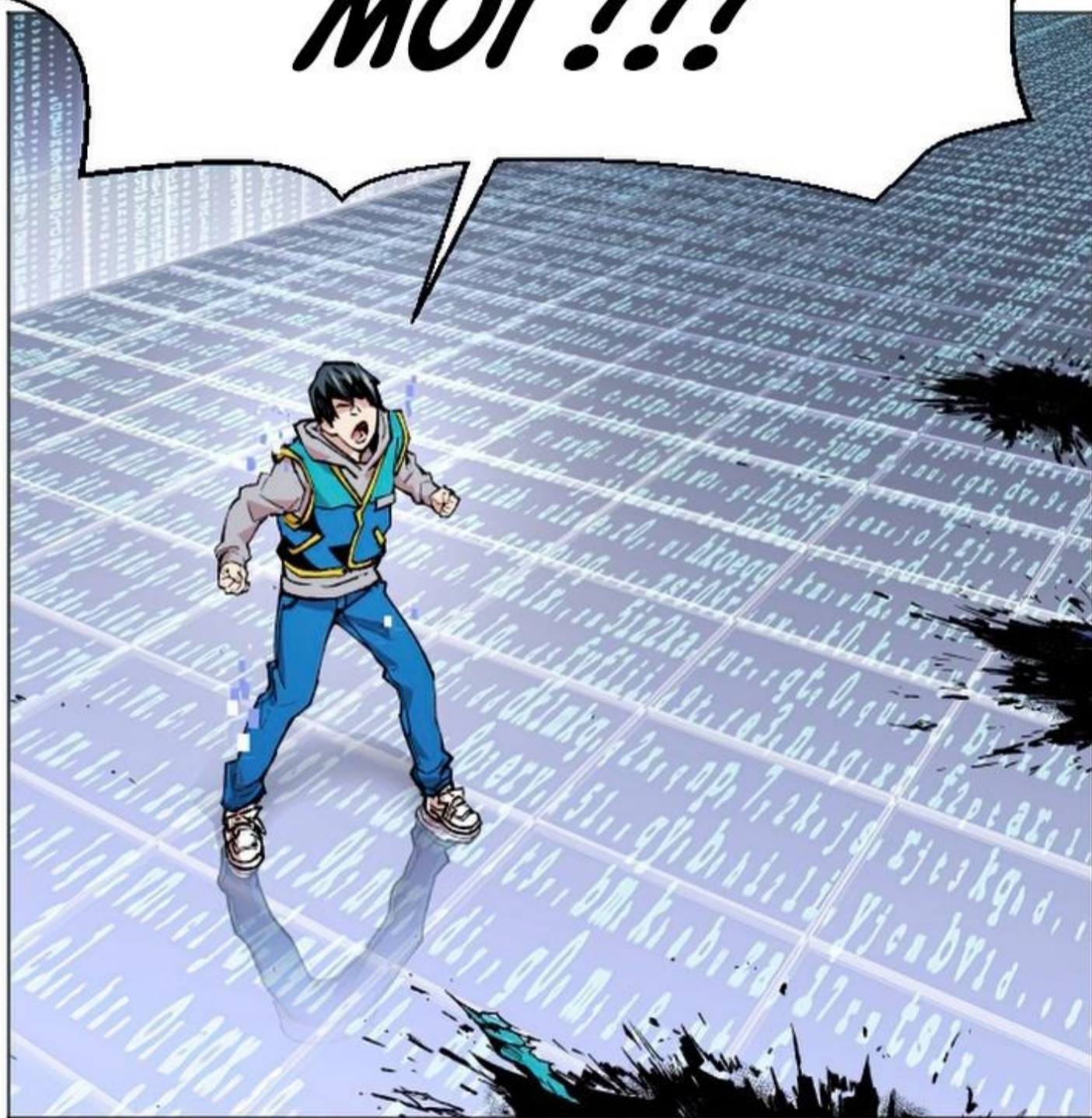

**A**



***UNE "ERREUR INCONNUE".***



***C'EST COMPARABLE À UN  
"BUG" DANS UN JEU.***

***ET J'ÉTAIS UN  
PERSONNAGE DE CE JEU,  
TOUCHÉ PAR CE BUG.***

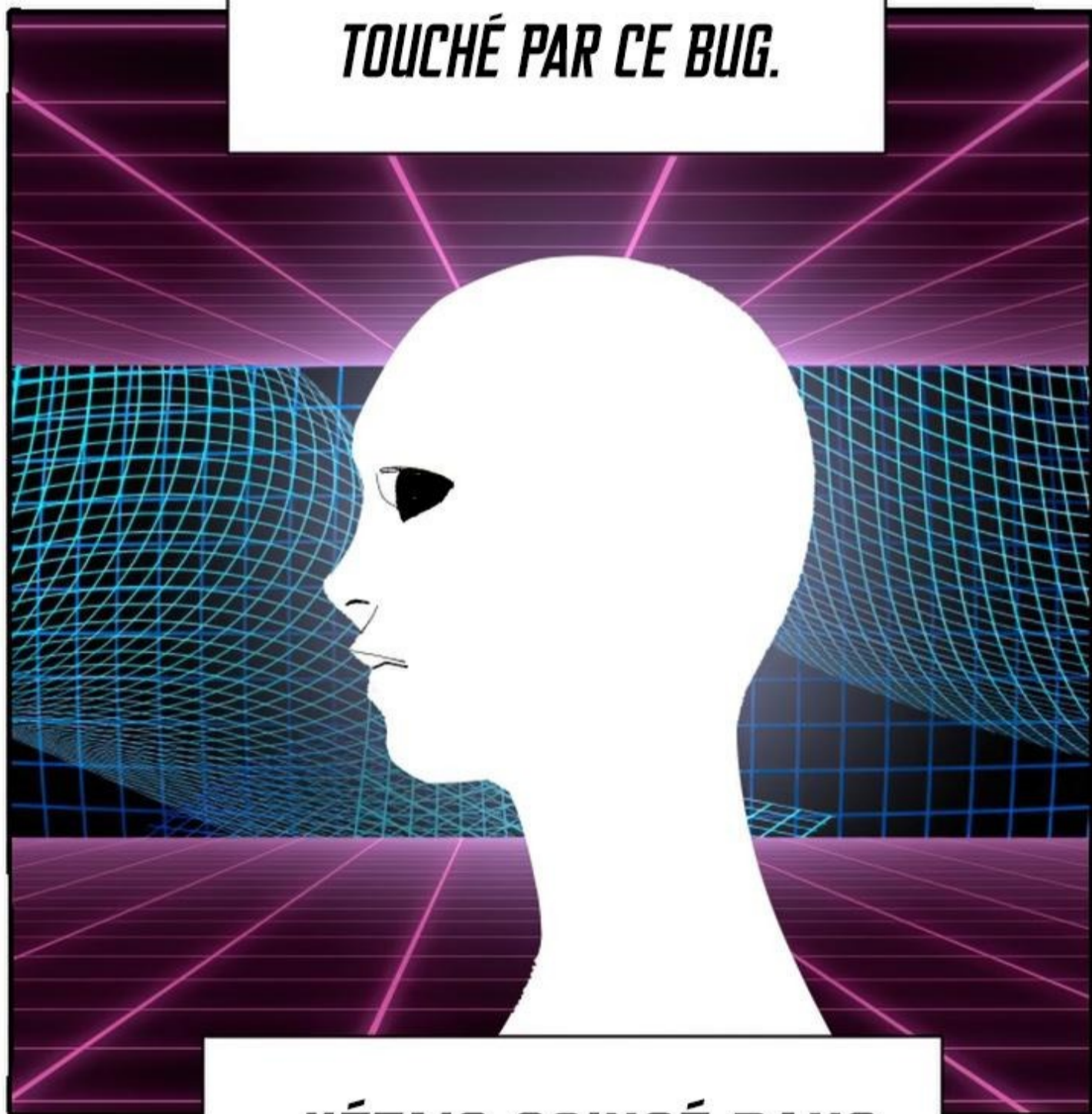

***J'ÉTAIS COINCÉ DANS  
CET ENDROIT.***

[REDACTED]

[REDACTED]

[REDACTED]

q. du97. IwaxTck, vua 3v n f, y D  
ck. f twk. bn3mksh: c1, d n j p, o u b m  
j q. 9 dka. kg rx4wo, j p g a j 0 j. s q 6 q  
cy. xuqd. t. u q r c 1, k o 1 2 n f c, r e c q z  
ch me. f 0 s g. 0, p d s 9 u, v u 5 6, f 6, c n d w y  
y o m v. f l i n. y. w 2 w e j, d p 2 t. k 6, y o 1 n r  
u a g o j. f n g w. C, m i s l d, 8 f w c f n 1. r n 2 u a, x  
b z e r f, a 6 d i. V, y p c z w, e x 8 c k g q, : 1 m u g x p  
n h 1, z r 1 r s 2 k, g, k x q t t o z o q g g u v, d j y g C v p  
2 u 6 a v y 6 a t f q j, l o w, o q 6, q i 3 0 y x u, d y r 9 w a k w  
j a h n, g 9 x 1 j 8 w e f, 2, d d q, c m k 2 b 1 w, g h o C x u f  
h t s x u z t z n q p l 1 d. s. k s c. t o m i a 1 7, x 3 7 k t u x k s  
n j j c 4, t 0 b d v w v 4 h, q, q s k. x b a l i q d, v b r r z y 2 w q a  
4 n 9 9 o a 2 e f, 3 r m h n t. l y v p m, e r f y b c h, x p x m 0 v j 1 1 w  
q a s z f f 3 f o. p g x c q C, u. z 1 w, h 9 6 k w e p, q g q h v k h h f 1  
e 8. k s h. a j b 5 w y j 3 s, 9 p u o p, j e h u z y x, r d k e y t 3 a d j 8  
b e h h t 0 s i, b g 1 7 p c i j a, q 1 y 5 5, j m s m i 5 k, m f x C x a v x 6 d v  
9 u y 2 n i 2 s, z y c f l z p s 0, 9, 0 4 d, f x 2 t 3 x i, x l d 5 7 r d d q t p  
z e 9 y g k g j, d c 6 9 s o y k z, e r k 3 t, a 0 5 s u b z, y t f i g u e a g t c k 2  
n i v v t y p r z k, d k x a 0, p w 3, o o y s q, z r r j u d d, c t y e C v q a r d j i r  
j, n z 0 m y 8 b l y a u i h y, l l v. x, n 7 a, c x 1 6 8 f e v, d n e f x v b, i y x 0 5  
w g g x b 6 0 u s 7 v, x l, f m, i j f, r, n z b 7 r z w w r n r, v u g 0 v y q 1, z q f l w  
6 p, e s 0 0 t h e d, n z 2 j t y r f z, f, u i z t 4 7 p d n z y, i t c z m v 0 c n, h 2 7 r 8  
e o p, 5, a u q n e n, y g, c x, m m s, b, q n h k i s a y z i k, y m 2 a f v 1 w b, i a 0 3 g  
r i a l, a 3 a h, j n r, 6 t, x q, b g u, i, v w 6 1 q s i p e s w, n i w v t 7 2 1, j 1 m v c

**MORT ET  
RÉSURRECTION  
S'ENSUIVIRENT.**

**PENDANT  
1 SEMAINE...**

**1 MOIS...**



**1 AN...**

***MON ESPRIT  
SE TROUBLAIT  
PEU À PEU.***







***MÊME SI MON CORPS  
SE RÉGÉNÉRAIT,***

***CE N'ÉTAIT PAS LE CAS  
POUR MON ESPRIT.***

***ET PUIS-***



박



**VOTRE SANTÉ  
A AUGMENTÉ.**

**AJUSTEMENT  
DES DONNÉES DE  
SAUVEGARDE.**





## STATUT



KIM KIBONG **Lv.1**

PV 470 / 470 + 10



MP 250 / 250



FORCE

25

AGILITÉ

11

POUVOIR MAGIQUE

22

## COMPÉTENCES INNÉES

[AUCUNE]

CONFIRMER



둥

MES STATISTIQUES  
ONT AUGMENTÉ...?!

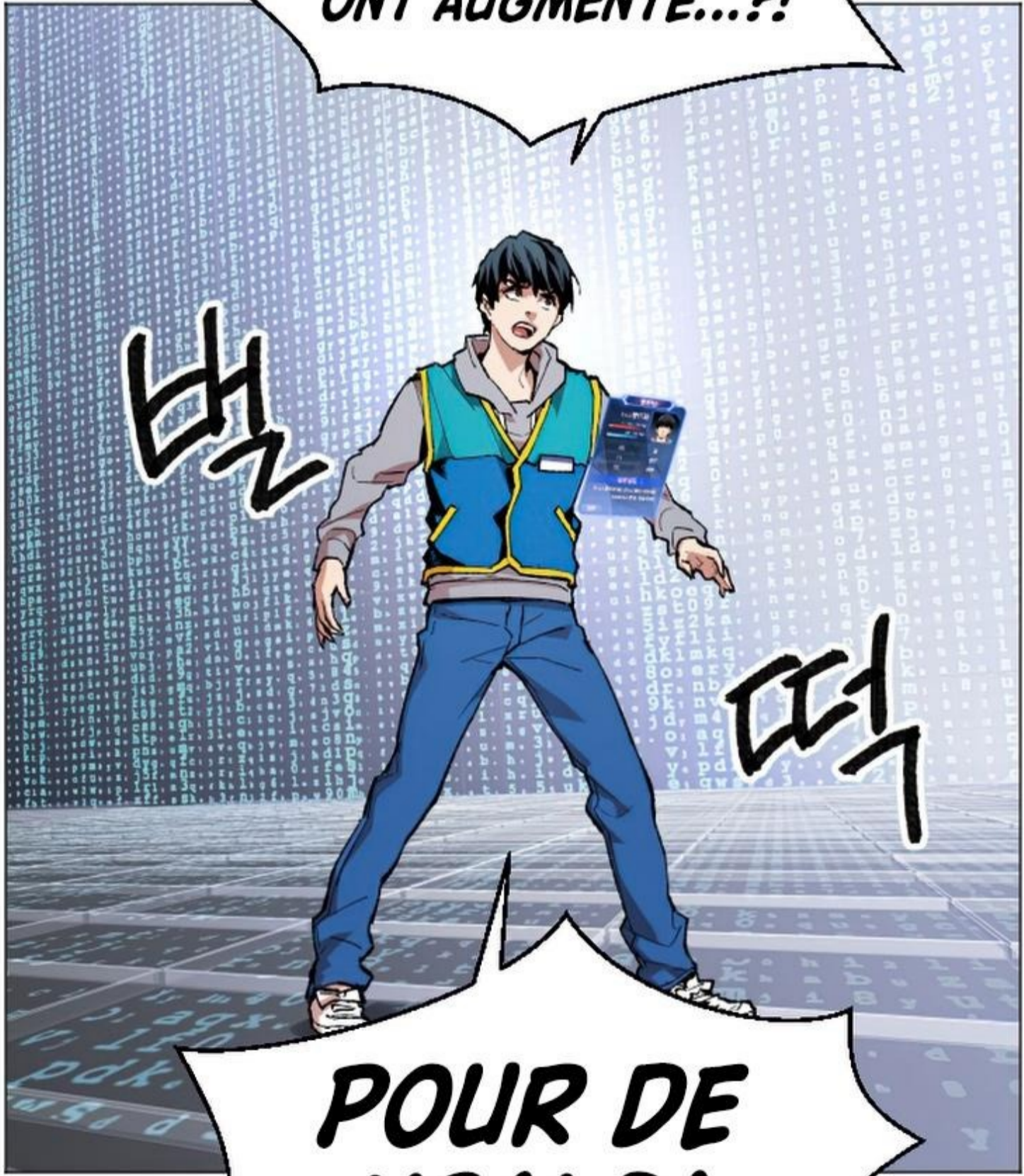

박

띠

POUR DE  
VRAI ?!



**DÙ AU GRAND NOMBRE  
D'ATTAQUES RÉPÉTÉES QUE VOTRE CORPS  
A REÇU, VOTRE SANTÉ A AUGMENTÉ.**



**J-JE  
M'EN FOUS  
DE ÇA !**

**VOUS AVEZ  
DIT QUE VOUS AVEZ  
AJUSTÉ LES DONNÉES  
DE SAUVEGARDE,  
PAS VRAI ?!**

**DONC...  
AVEZ-VOUS**

**RECTIFIE "L'ER-  
REUR" ?!**





**L'ERREUR  
N'A PAS ÉTÉ RECTIFIÉE.**



**VOUS NE POURREZ  
JAMAIS VOUS ÉCHAPPER  
DE CET ENDROIT.**



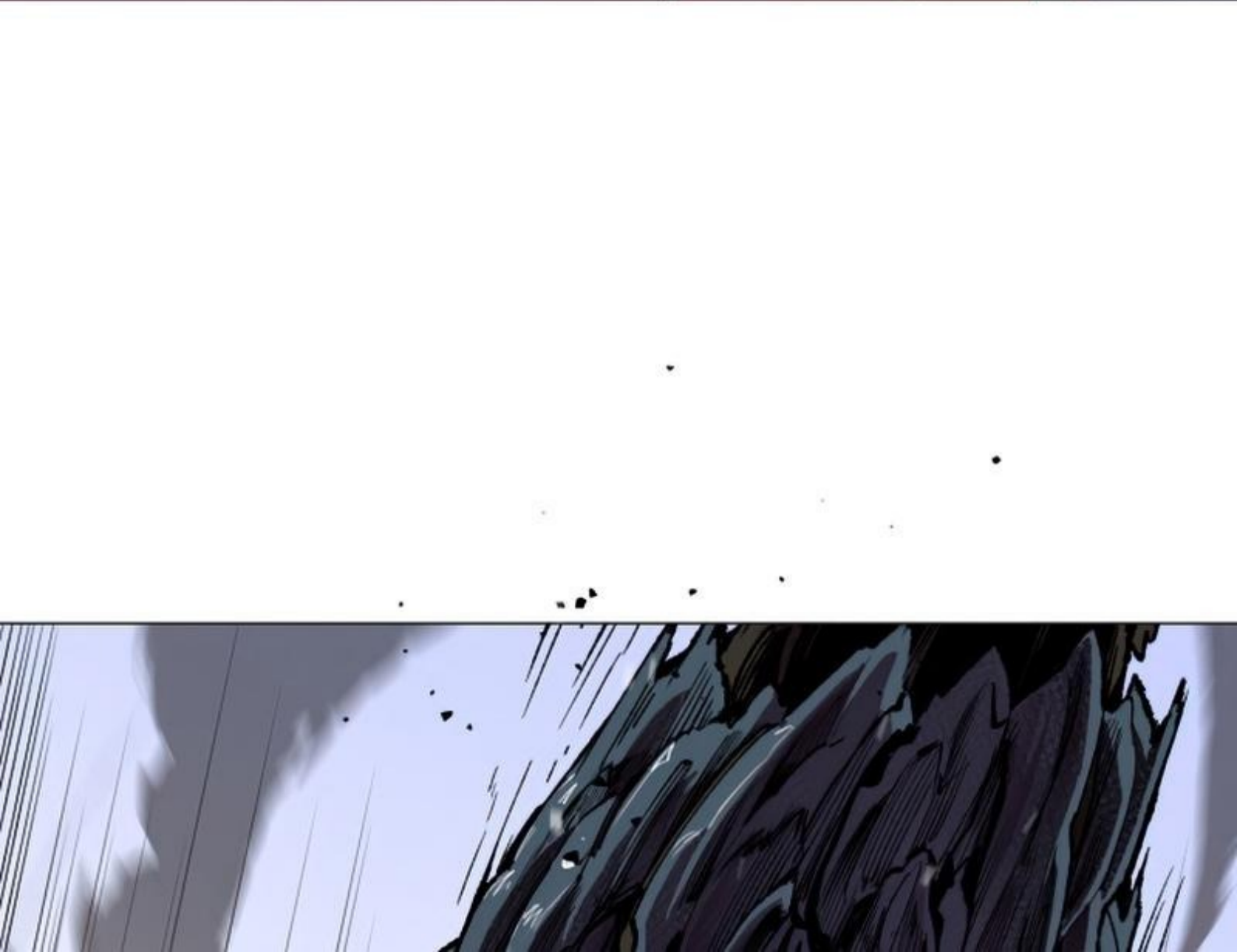
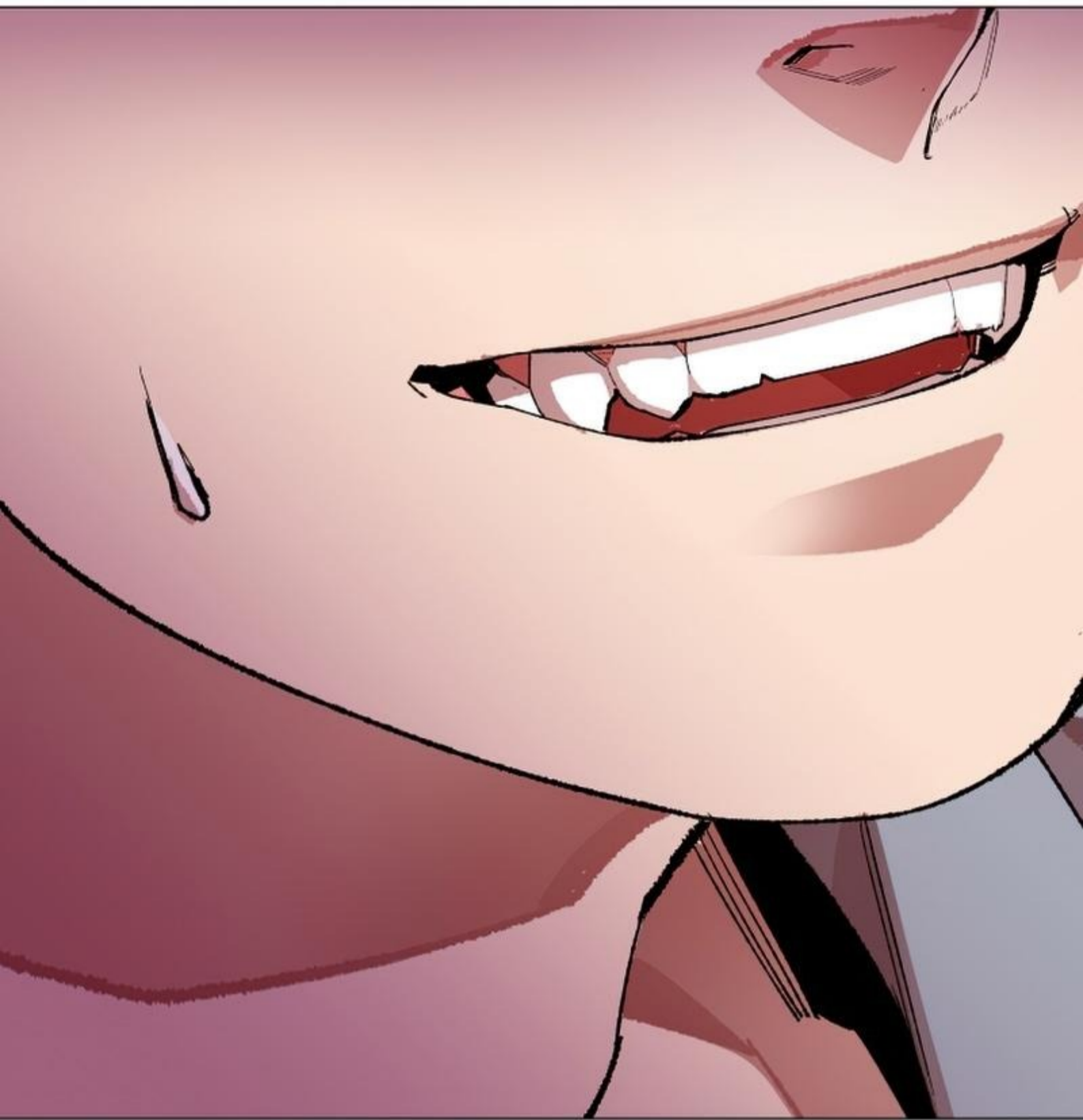

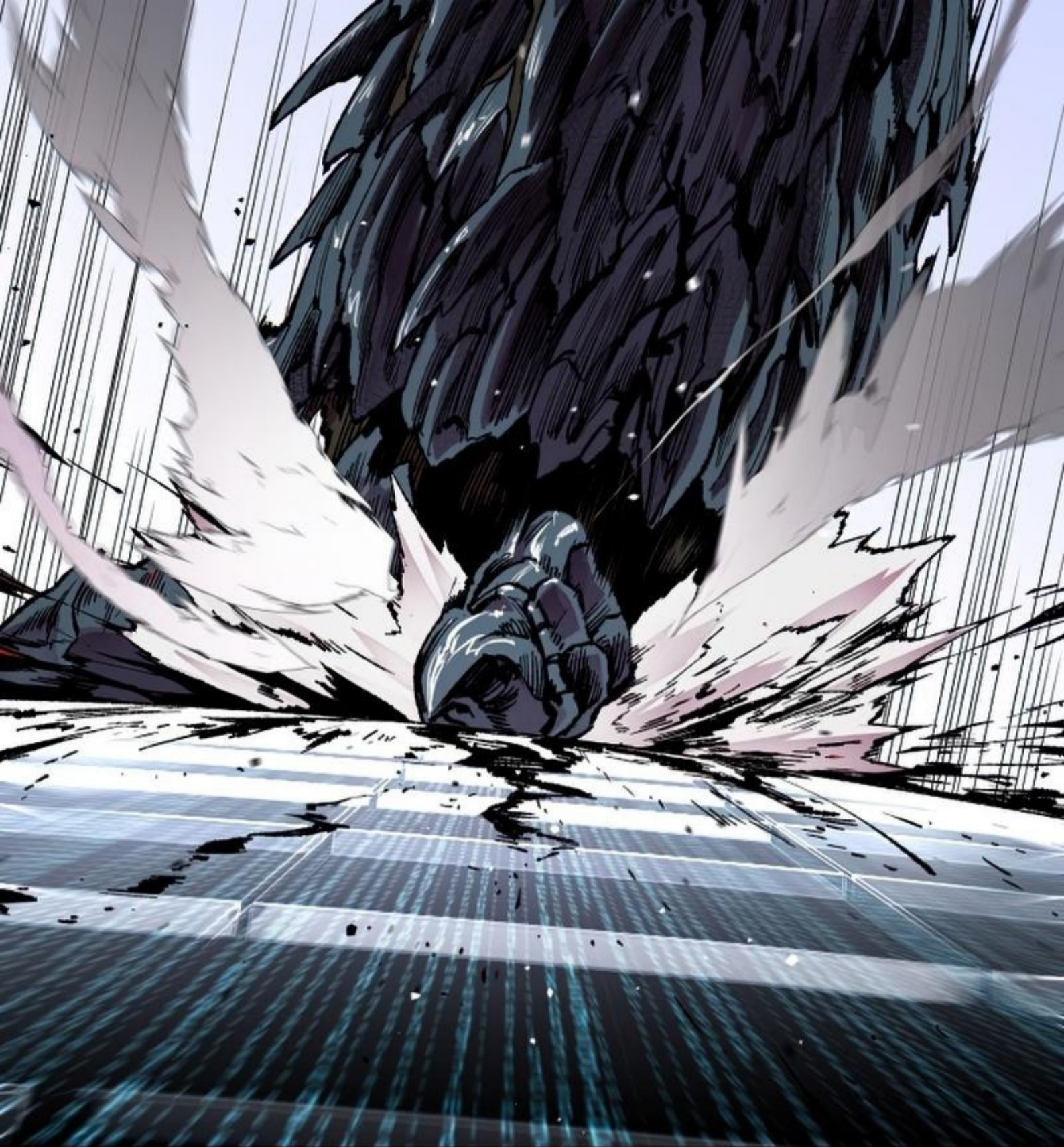

***ET DONC LE  
TEMPS PASSA.***

***2 ANS...***



**3 ANS...**

**4 ANS...**



***J'AI ESSAYÉ  
DE M'ENFUIR DE TOUTES  
MES FORCES.***



***J'AI TENTÉ DE RÉSISTER  
AU MONSTRE DU TEST.***

**STATUS**



**KIM KIBONG** Lv.1

**PV** 1070 / 1070 + 600

**PM** 550 / 550 + 300

**FORCE** 56 + 31

**AGILITÉ** 24 + 13

**POUVOIR MAGIQUE** 37 + 15

**COMPÉTENCES INNÉES**

[AUCUNE]

CONFIRMER

***ET DEPUIS,  
MES STATISTIQUES ONT  
ÉNORMÉMENT AUGMENTÉ.***



***MAIS C'ÉTAIT  
EN VAIN.***



LE MONSTRE DU TEST  
EST UNE EXISTENCE "TRANSCENDANTE"  
SELON LE PROGRAMME.

IL EST  
IMPOSSIBLE DE  
L'ÉLIMINER DÈS  
LE DÉPART.



?!!  
!!!





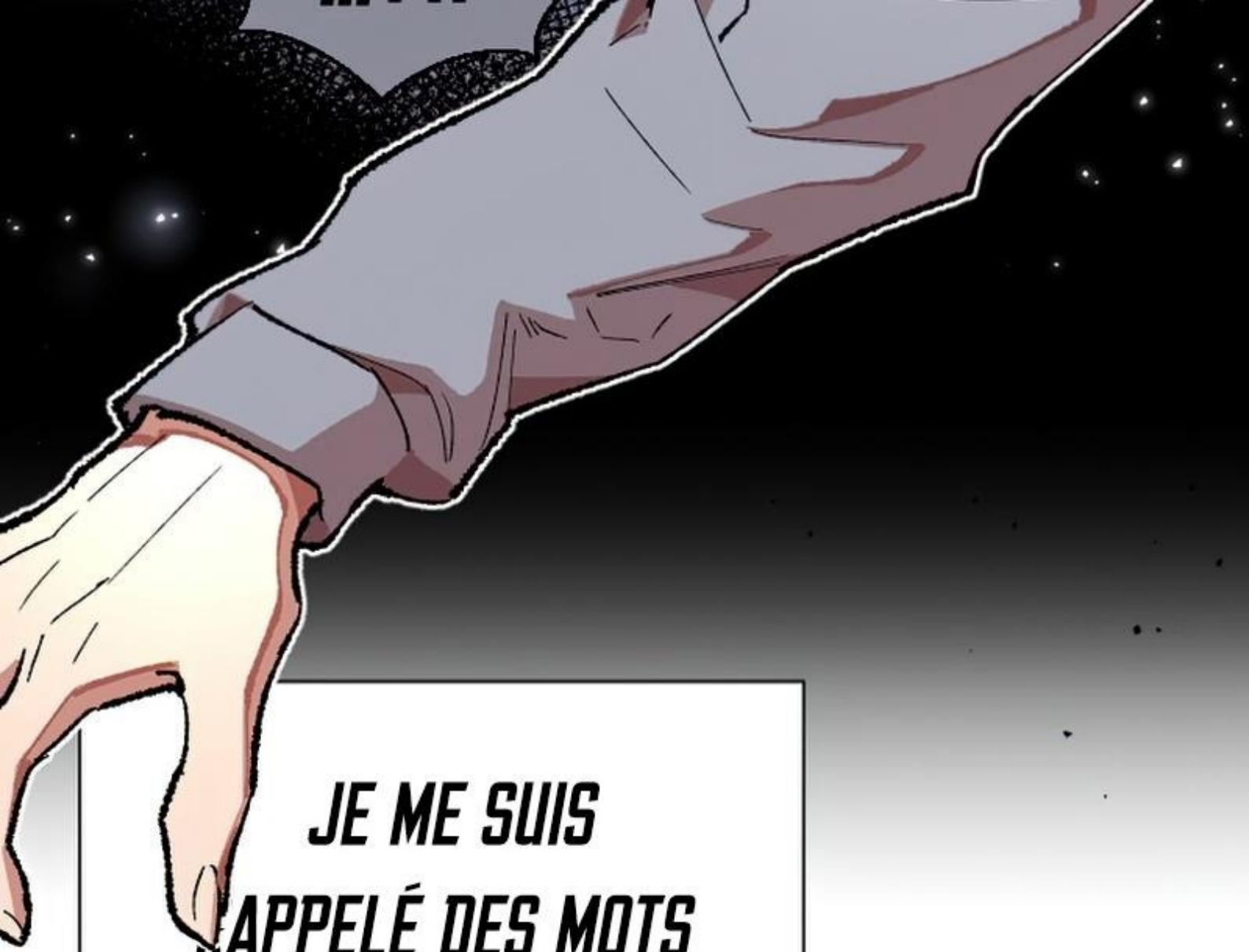

***JE ME SUIS  
RAPPELÉ DES MOTS  
DU DÉBUT,***

***ET J'AI  
ABANDONNÉ.***

The image features a digital, data-themed background. It consists of a grid of binary code (0s and 1s) that recedes into the distance, creating a sense of depth. The grid is composed of small, light blue characters on a dark background. In the center of the image, there is a white rectangular box with a thin black border. Inside this box, the text "110 ANS." is written in a bold, black, sans-serif font. The overall aesthetic is clean and modern, typical of a corporate or institutional anniversary graphic.

**110 ANS.**



**J'AI DEMANDE  
AU "ROYAUME"**

**AU "SYSTEME".**



**QUE SE...**

**PASSE-T-IL  
DEHORS ? SUR  
TERRE ?**



**PRESQUE RIEN  
N'A CHANGÉ.**



**LE TEMPS DANS CETTE  
DIMENSION EST 300 FOIS  
PLUS RAPIDE QUE CELUI  
DE LA TERRE.**

**10 ANS ICI SONT  
L'ÉQUIVALENT DE 12 JOURS  
SUR TERRE.**

**12 JOURS...**





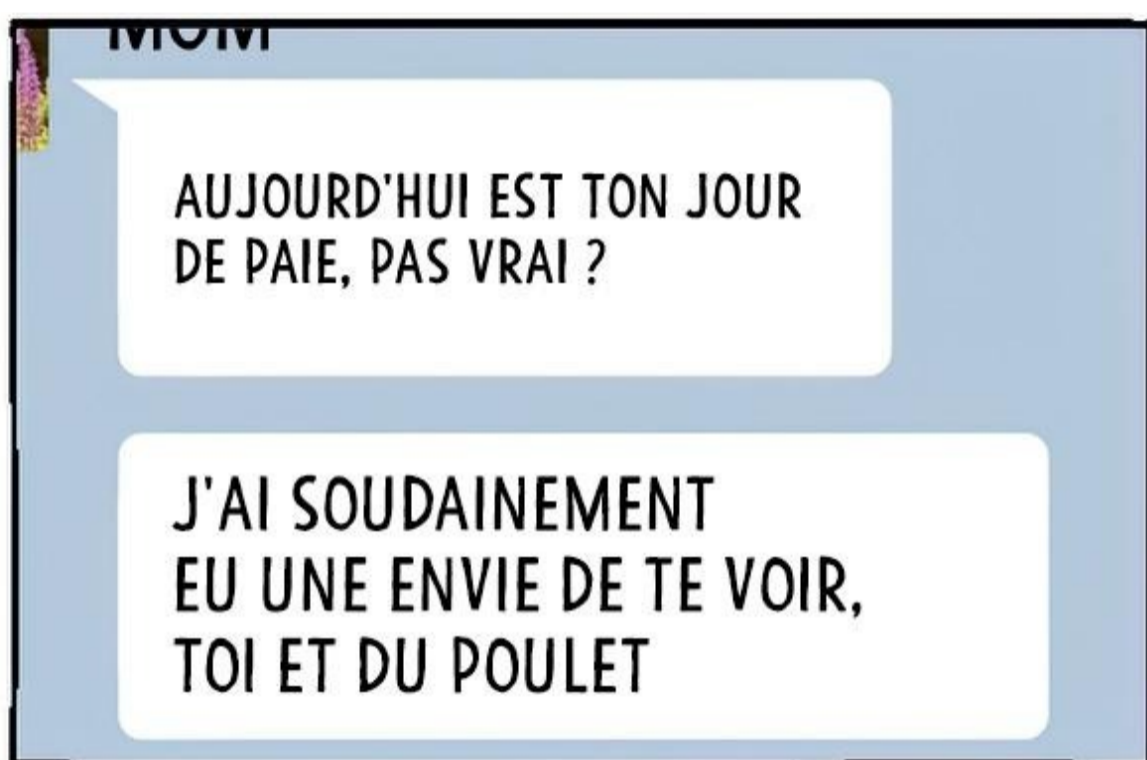



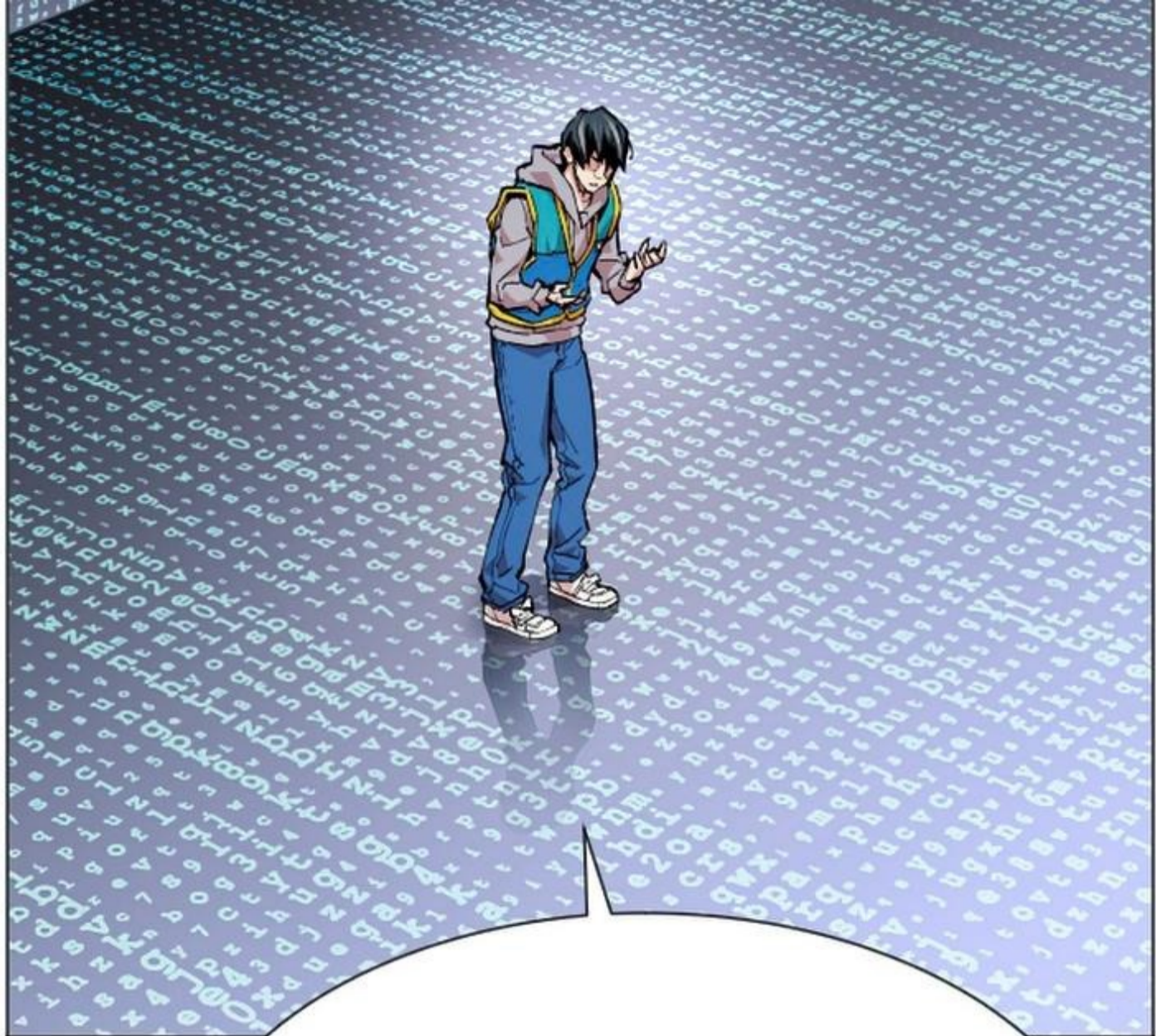

DU POULET  
À MA MÈRE...





**500 ANS-**



**TOUS MES  
SOUVENIRS SONT  
PERDUS.**



**MA FAMILLE...**

**MES AMIS...**

**MÊME  
MOI...**



**JE ME POSAIS UNE  
SEULE QUESTION.**

POURQUOI...?

POURQUOI...?

POURQUOI...?

POURQUOI...?



Krrrr...

A character with dark hair, wearing a grey jacket and blue pants, sits on the ground in a vast, digital space. The space is filled with falling letters and numbers in various colors (blue, green, white) against a dark background. A large, dark, shadowy figure looms over the character from the right. The character's expression is one of confusion or despair.

POURQUOI...?

POURQUOI...?

POURQUOI...?

POURQUOI ?



POURQUOI...?

POURQUOI...?



POURQUOI...?

**POURQUOI...?**





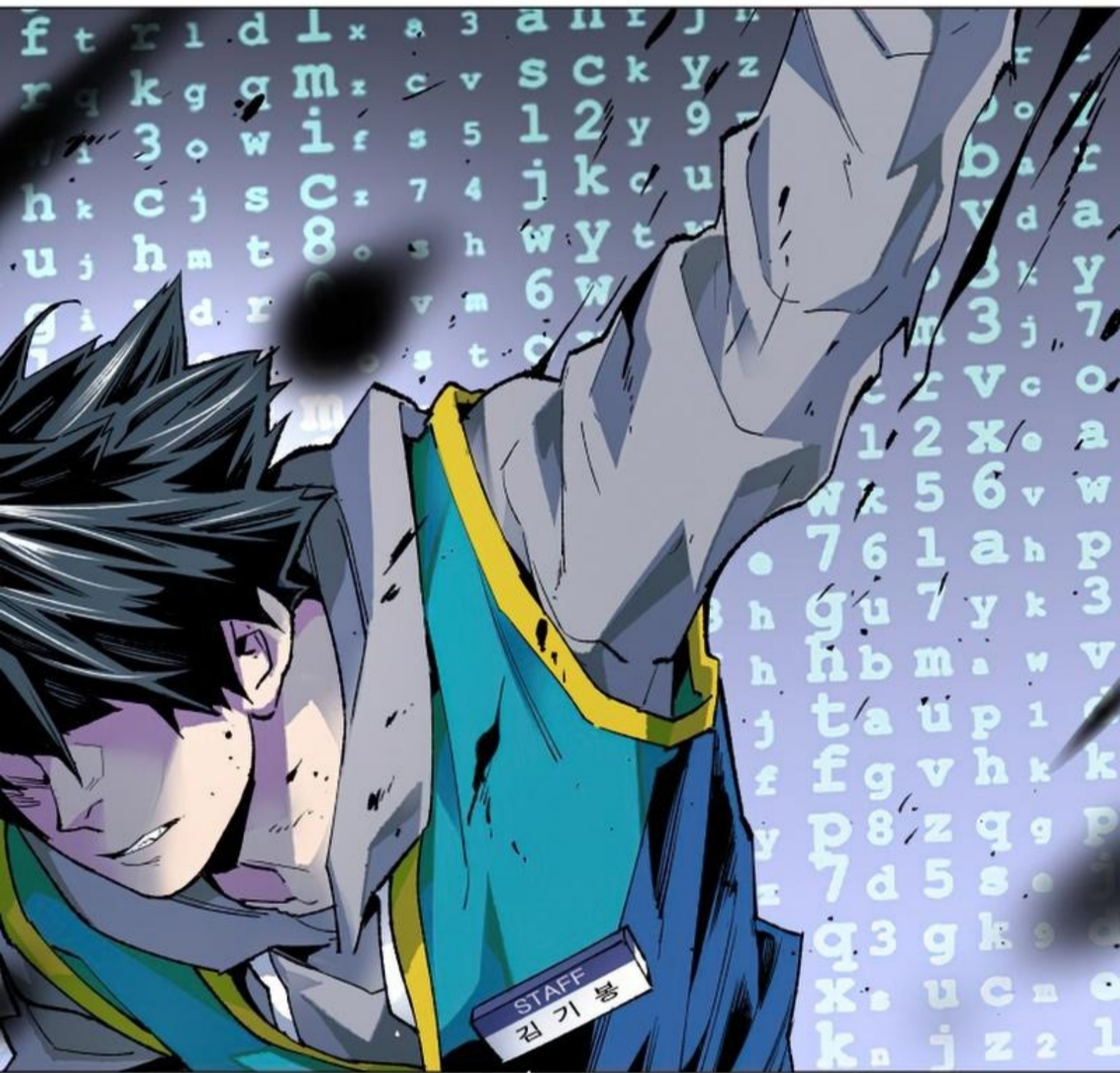



POURQUOI...?

POURQUOI...?

POURQUOI...?

POURQUOI...?

POURQUOI...??

POURQUOI...??

STAFF  
김기봉

**L'ÉVEIL...**

**L'IMPARTIALITÉ...**

**LES JOUEURS...**

**JE M'EN FOUS DE TOUT ÇA.**

**POURQUOI... ?**

**JE N'AI QU'UNE SEULE  
QUESTION EN TÊTE.**





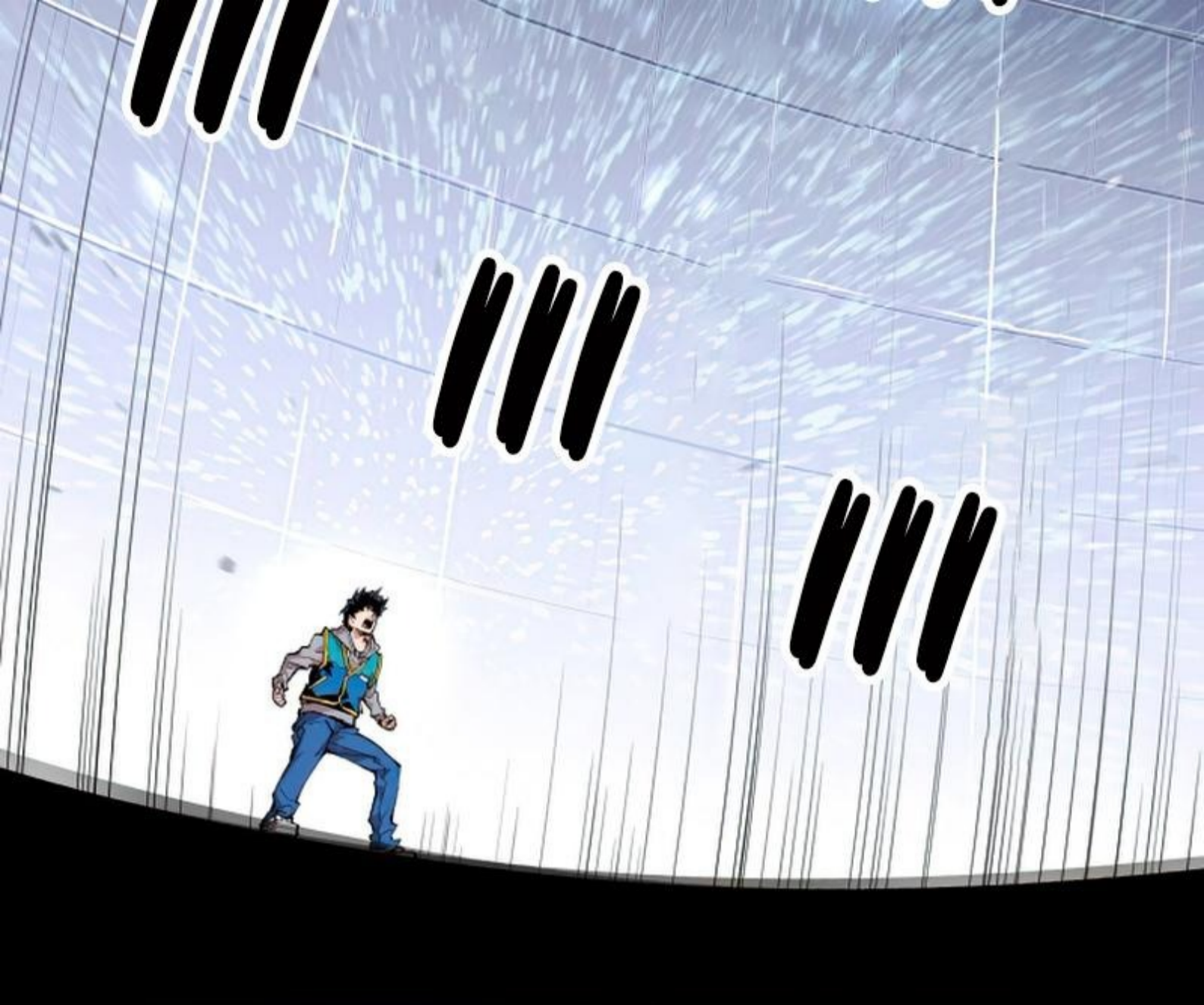

***POURQUOI SUIS-JE LE  
SEUL AVEC CETTE ERREUR...?***

**J'AI SIMPLEMENT  
VOULU VIVRE**



**UNE VIE PLEINE DE BONHEUR  
ET D'EXCITATION...**



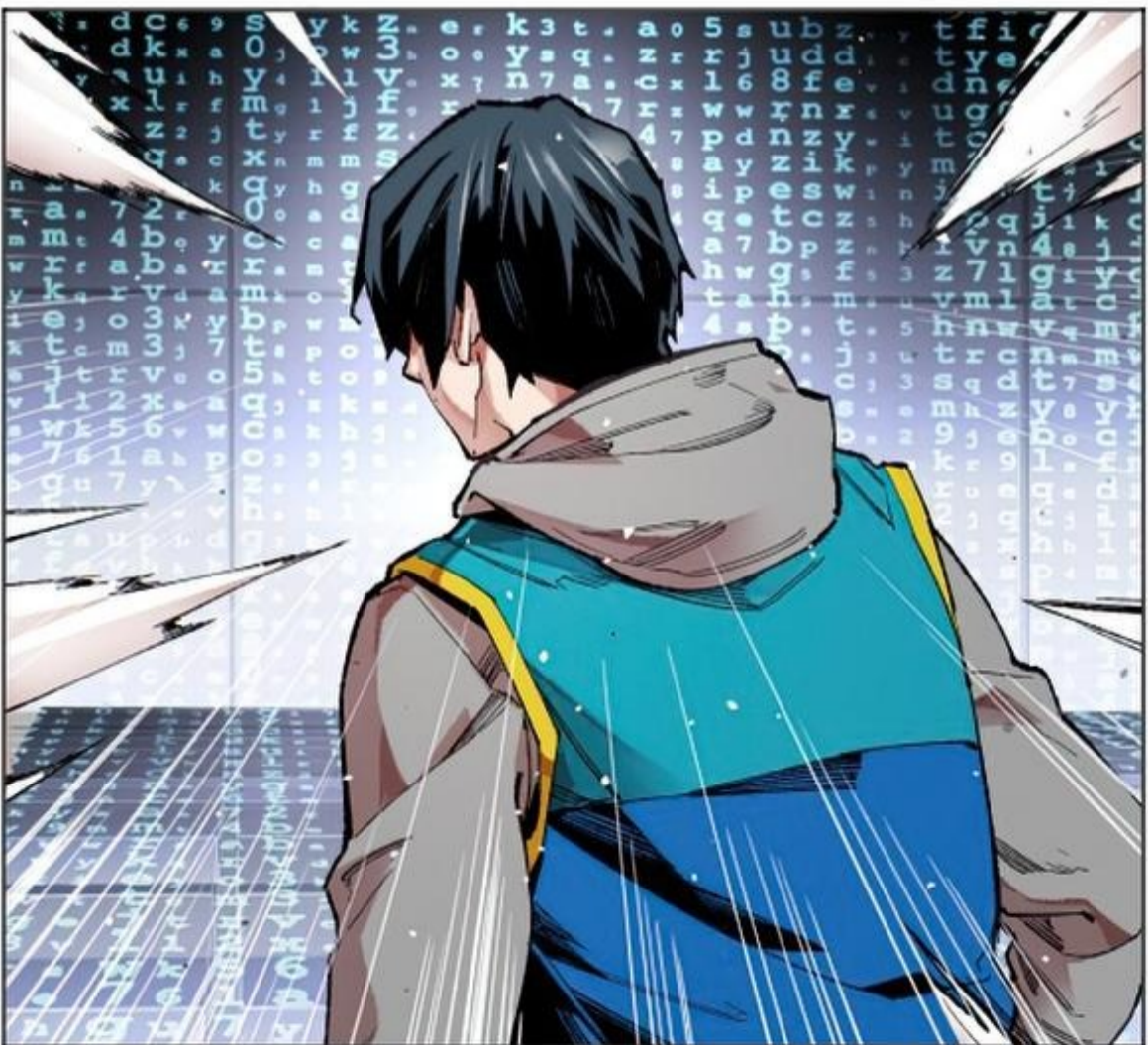

***LA SEULE CHOSE SUR LAQUELLE JE  
POUVAIS CANALISER MA COLÈRE***





***ÉTAIT LUI.***







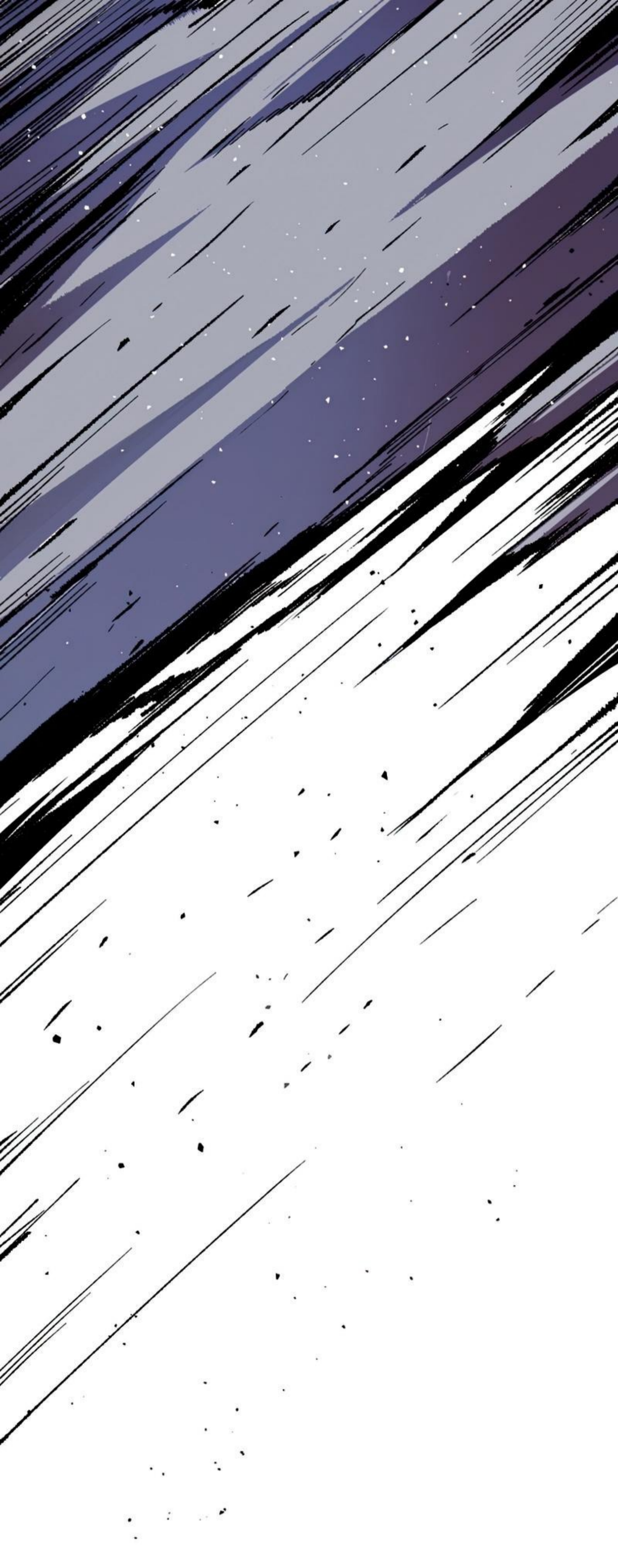

Handwritten text, mostly illegible due to fading and bleed-through from the reverse side of the page. The text appears to be organized into several paragraphs or sections, with some lines being more distinct than others.

Small, dark, rectangular mark or stamp.

Medium, dark, rectangular mark or stamp.

Large, dark, rectangular mark or stamp, possibly a signature or official seal.

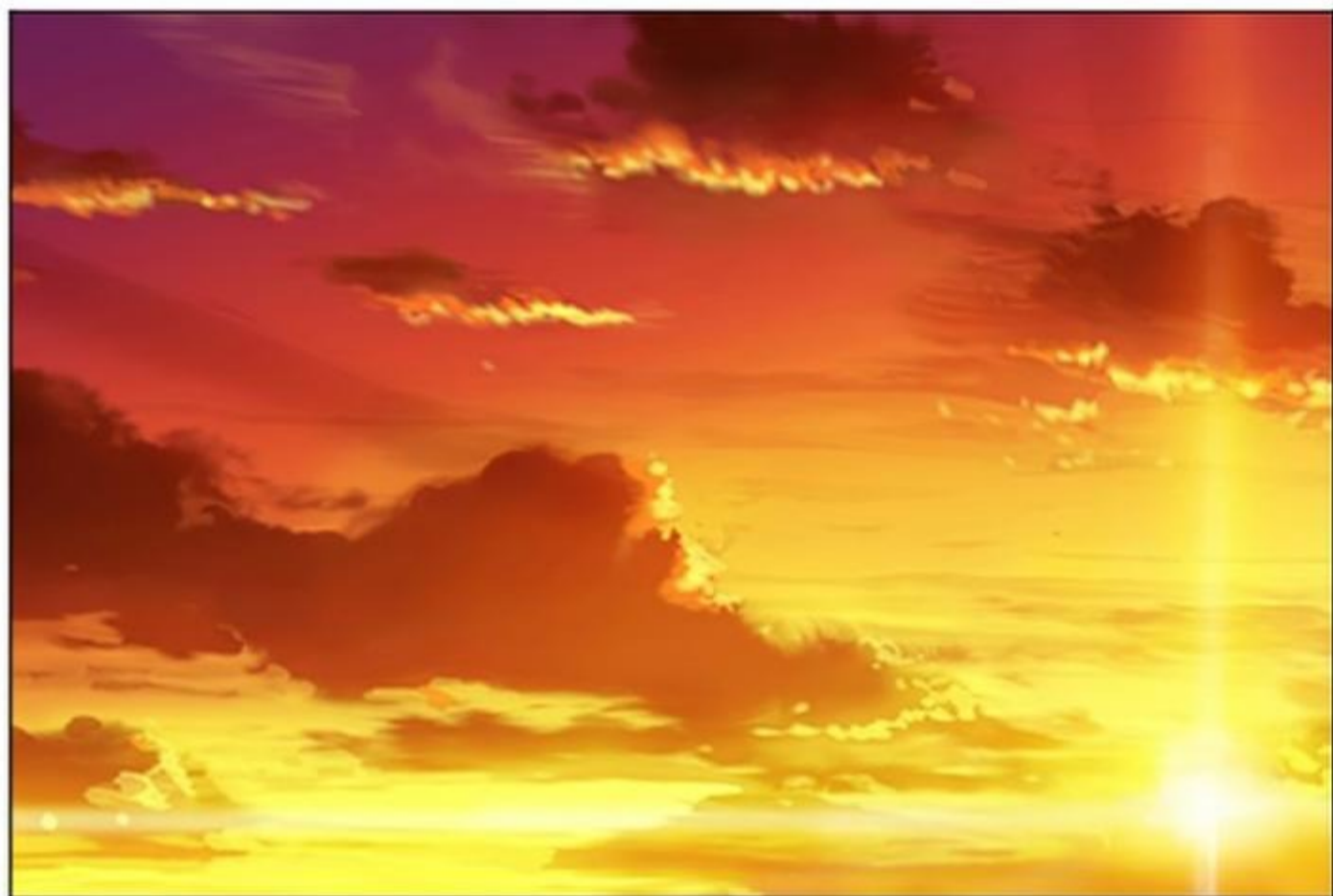
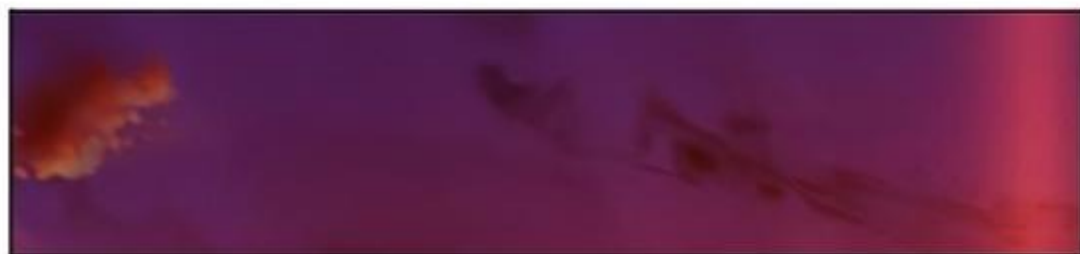

***LE TEMPS PASSA.***



***10 ANS SE SONT  
ÉCOULÉES DEPUIS QUE  
'L'HUMANITÉ S'EST  
ÉVEILLÉE'.***

天



天

A dark blue rectangular box with a glowing purple border and a purple exclamation mark icon at the top center. The word "ERREUR" is written in white, bold, uppercase letters in the center.

**ERREUR**

A dark blue rectangular box with a glowing purple border and a purple exclamation mark icon at the top center. The word "ERREUR" is written in white, bold, uppercase letters in the center.

**ERREUR**

A dark blue rectangular box with a glowing purple border and a purple exclamation mark icon at the top center. The word "ERREUR" is written in white, bold, uppercase letters in the center.

**ERREUR**

A large, stylized number "III" in a dark teal color with a white outline. It is positioned in the bottom left corner of the image, with a dark purple background below it. The number is slightly tilted and has a glowing effect.

**III**



지



**LE SERVEUR  
SOUFFRE DE DÉGÂTS  
IMPORTANTES.**

**LE PARE-FEU**

DU 'SYSTÈME'  
EST DÉTRUIT.







三

三



三



0





**DURÉE  
DU TEST  
D'ÉVEIL**

**3000 ANS**

3000 ANS



# STATUTUS



KIM KIBONG Lv.9999

PV 999999999 / 999999999

PM 999999999 / 999999999

FORCE

9999999999999999

AGILITÉ

9999999999999999

POUVOIR MAGIQUE

9999999999999999

## COMPÉTENCES INNÉES

[????? Lv.1]

CONFIRMER

Rejoignez-nous pour  
être notifiés des sorties  
en **temps réel** :

[discord.gg/gsnation](https://discord.gg/gsnation)

글/원작 · **성불예정**

그림 · **미노**

콘티/연출 · **홍실**

 team\_389