LOVE SQUARE

oeuvre original de
Byeongsoo sur Toptoon
FanTrad: Cj

DE RETOUR À SÉOUL

CHAPITRE 35

ONVATRAD·COM

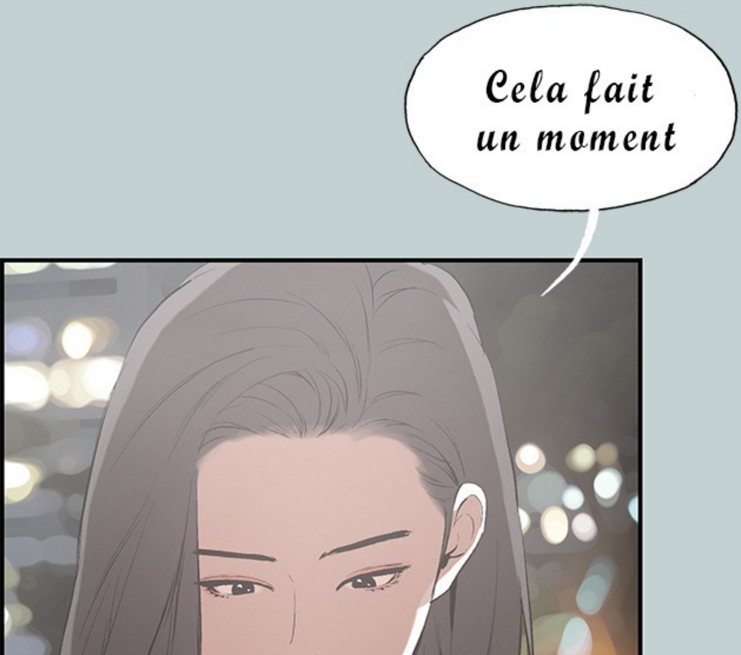
Cela fait un moment

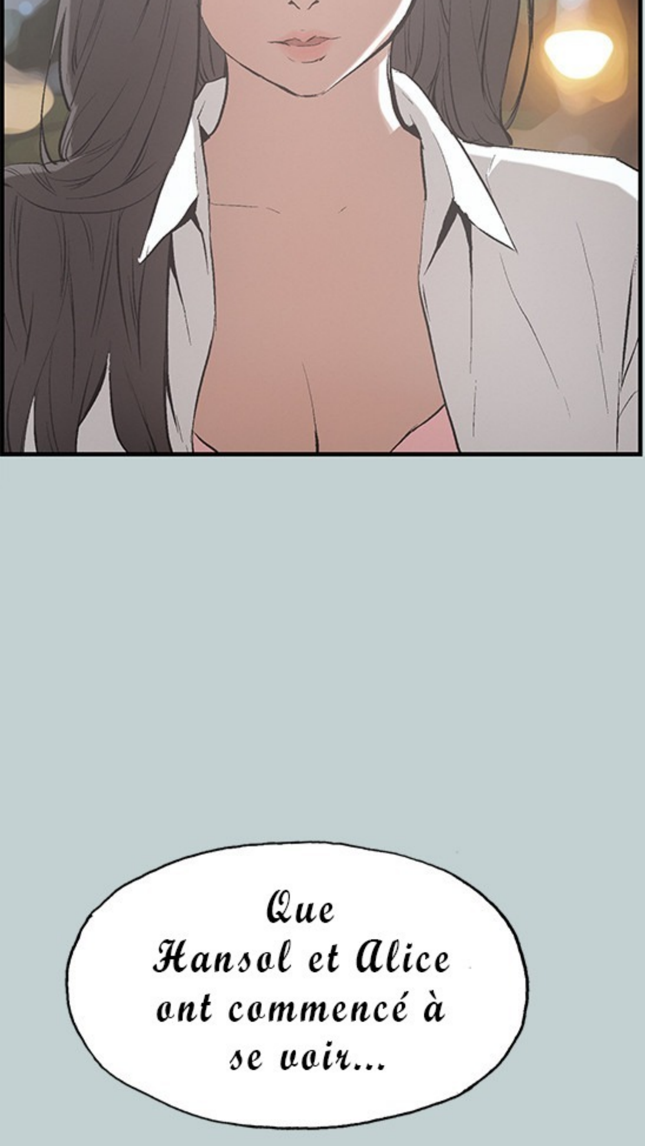
Que Hansol et Alice ont commencé à se voir...

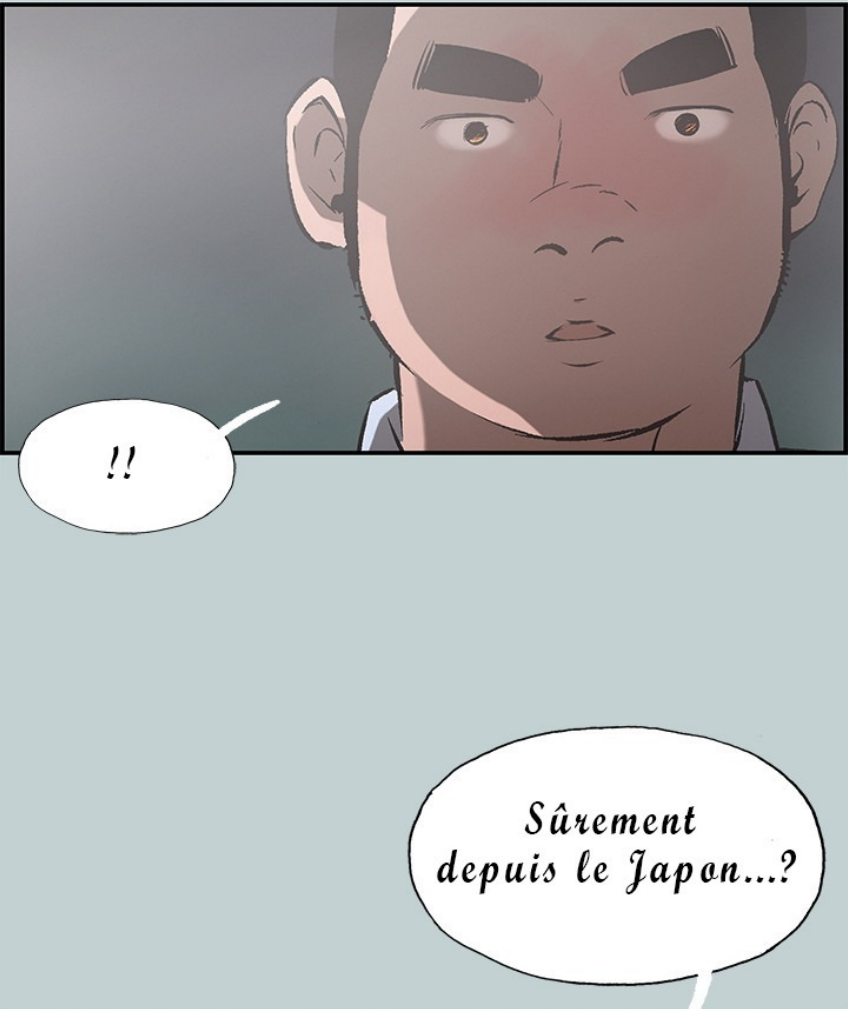
!!
Sûrement depuis le Japon...?

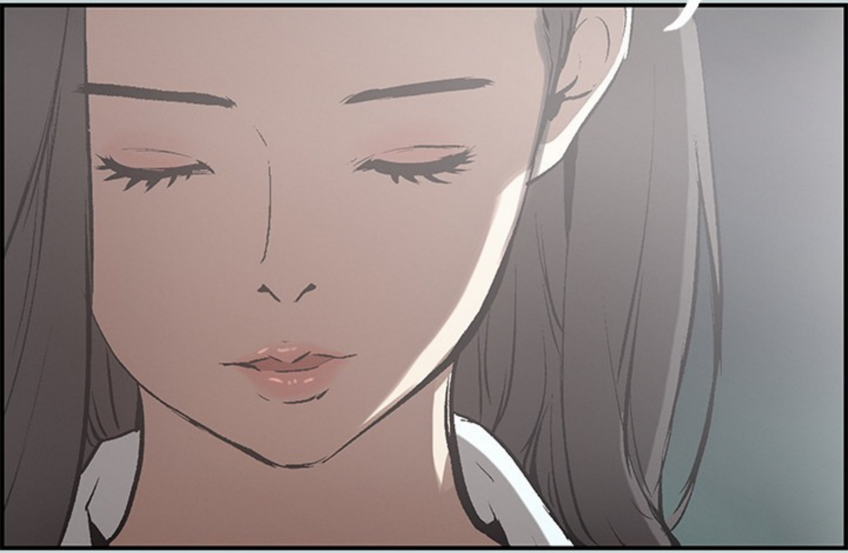

Love Square

EP. 35

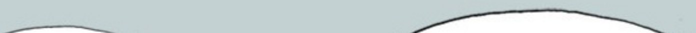

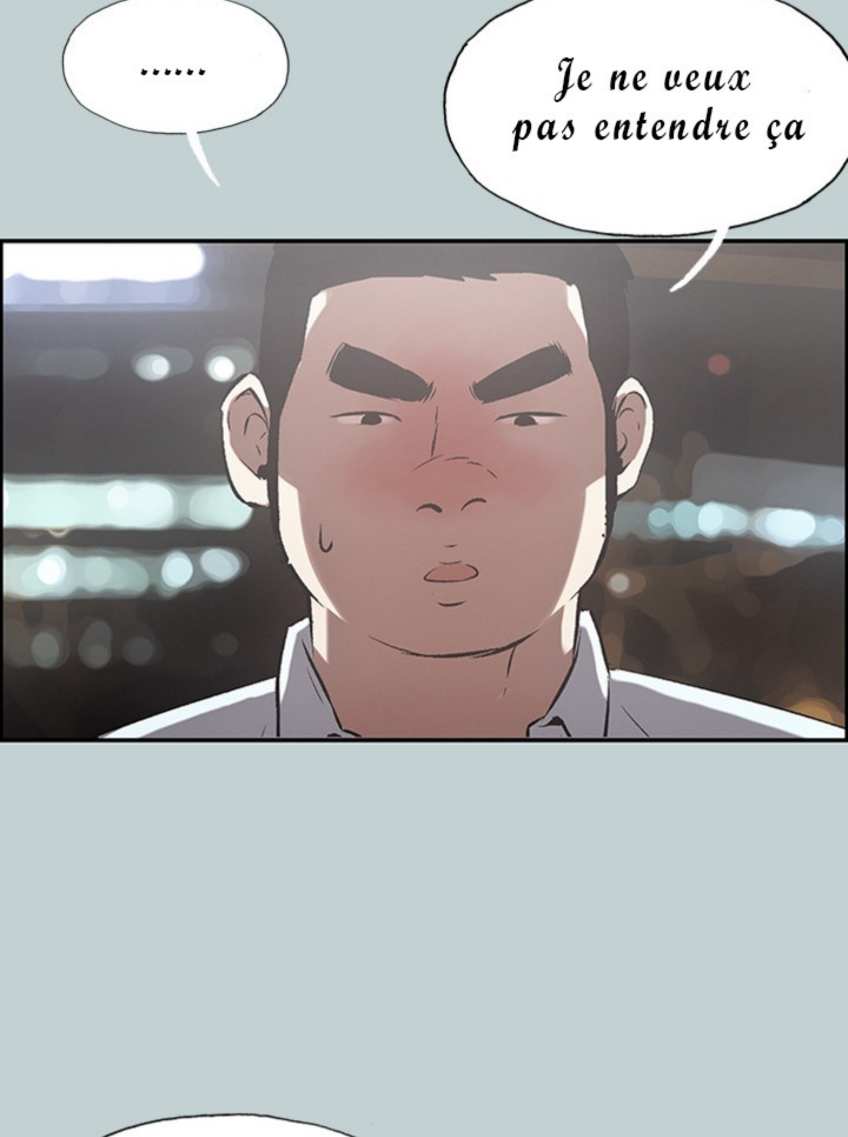
......
Je ne veux pas entendre ça

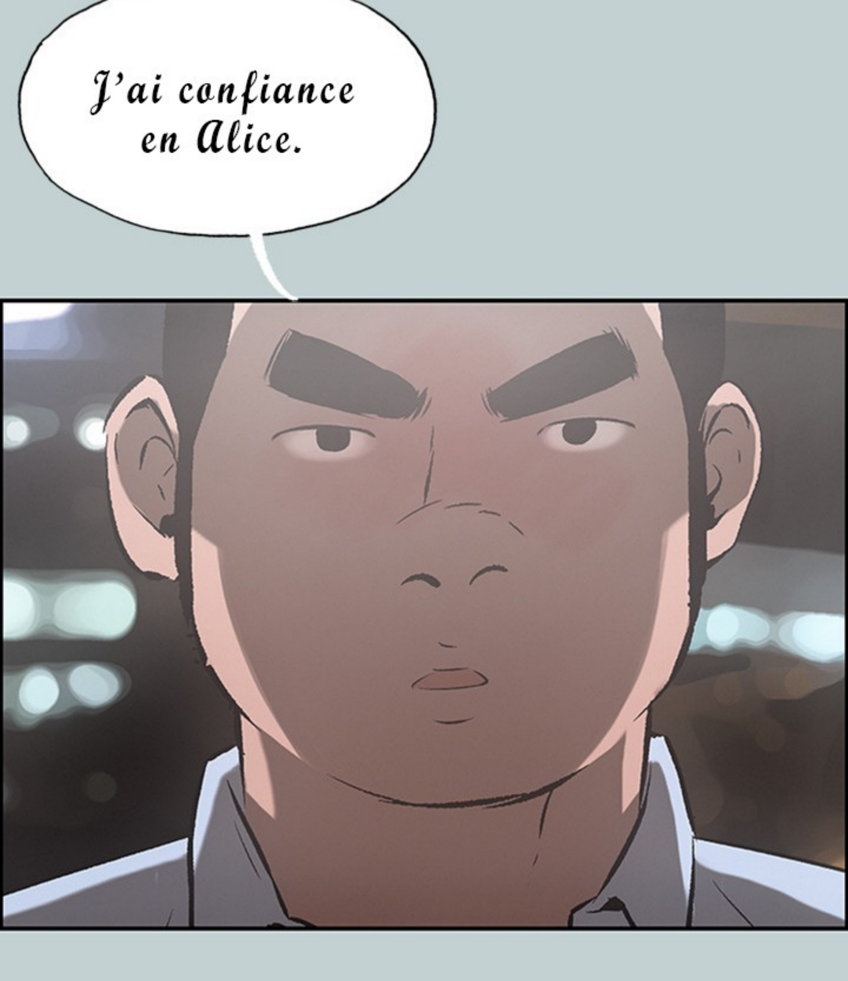
J'ai confiance en Alice.

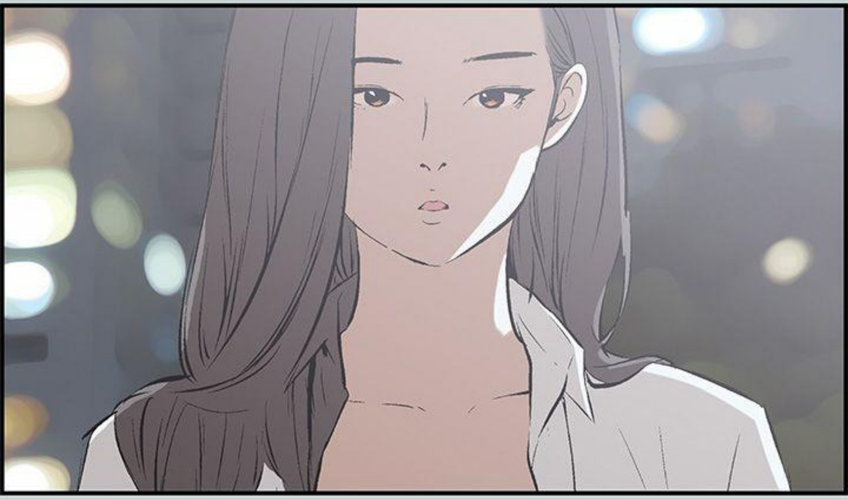

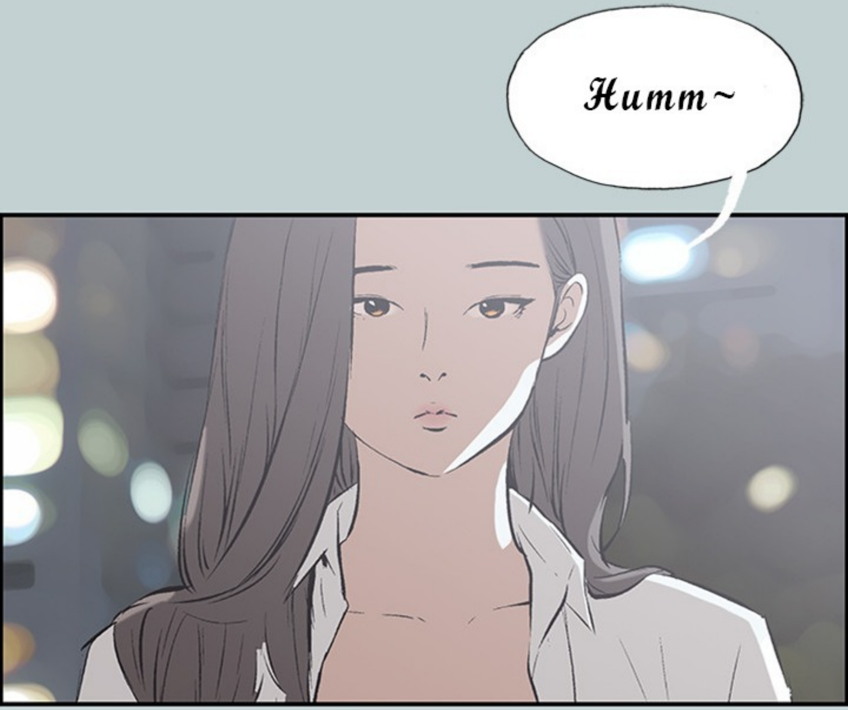

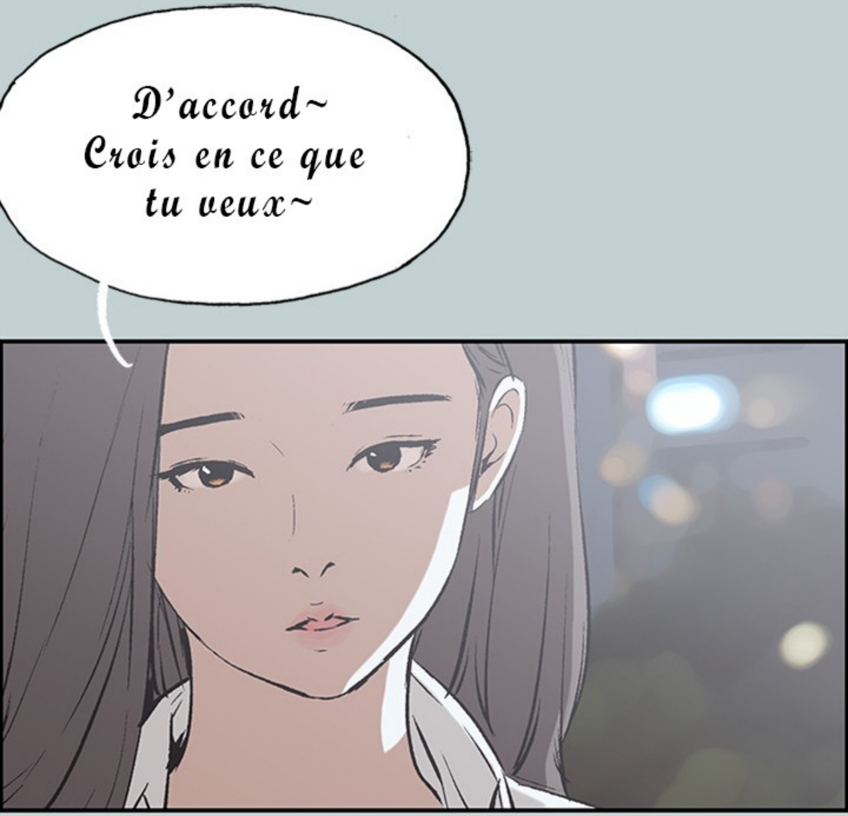
D'accord~ Crois en ce que tu veux~

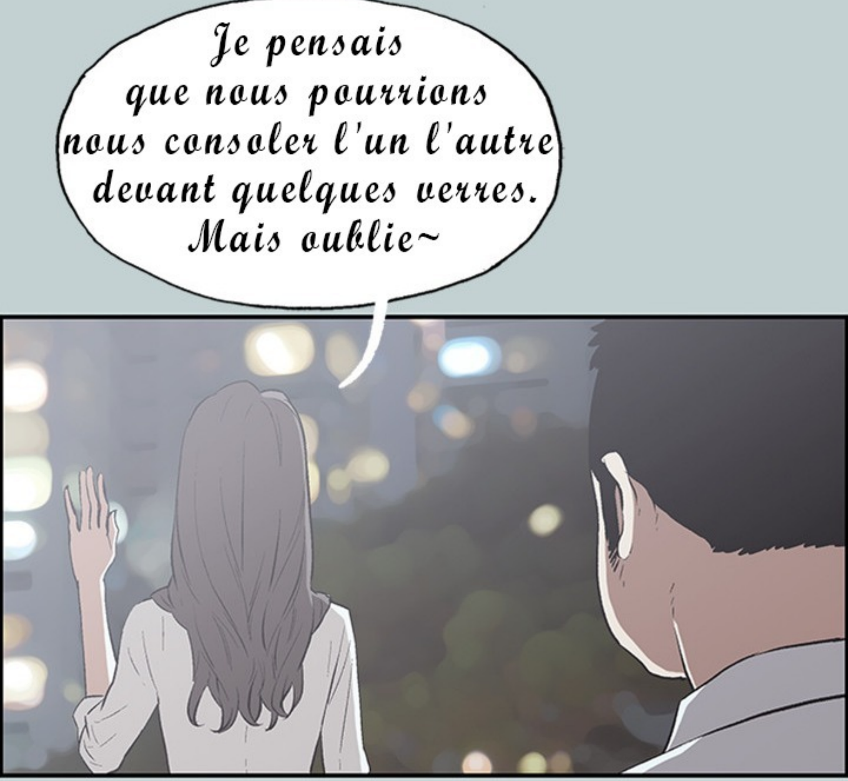
Je pensais que nous pourrions nous consoler l'un l'autre devant quelques verres. Mais oublie~

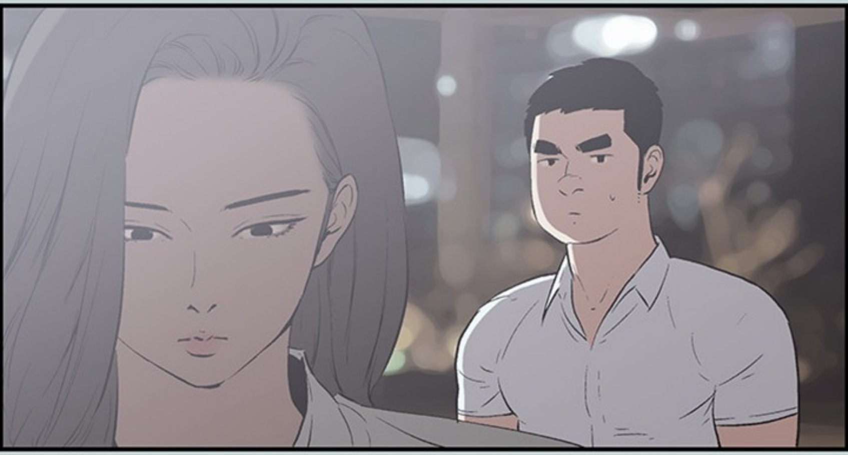

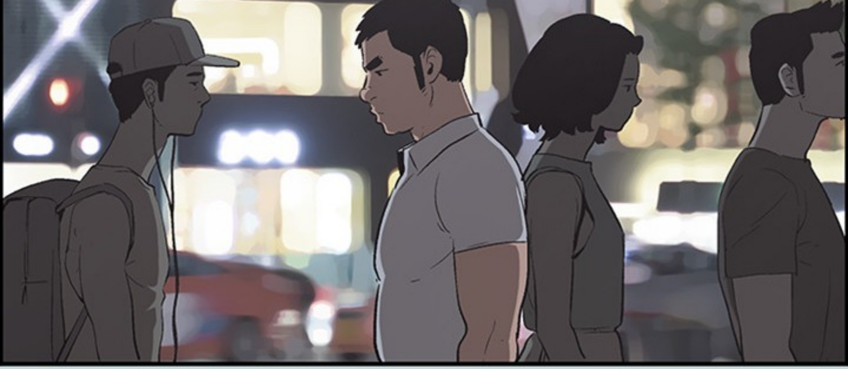

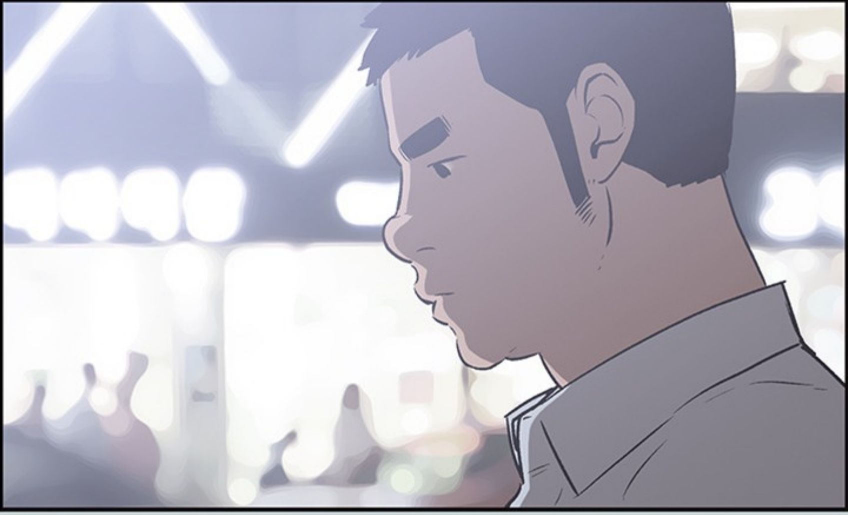

Ne tombe pas dans le panneau,
ce n'est que mensonges.

Elle essaye de te

manipuler par jalousie.
Elle l'a toujours fait.

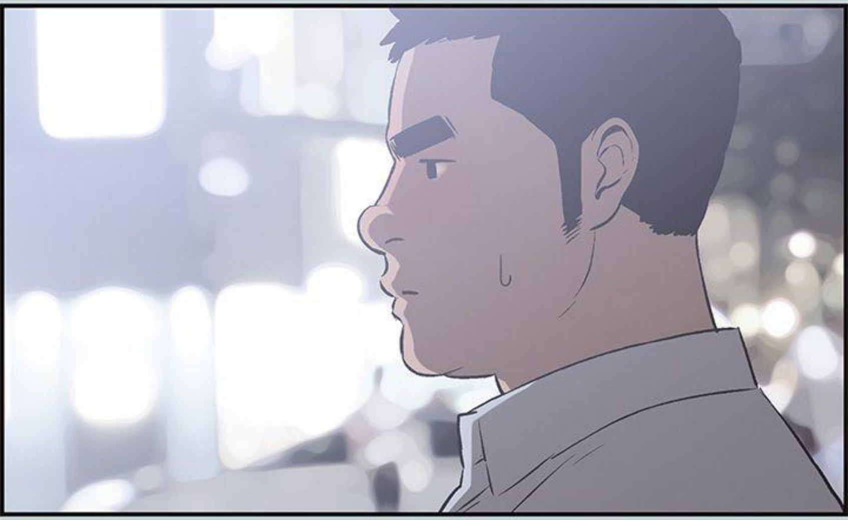

Je vais lui faire confiance .

Je vais croire en Alice.

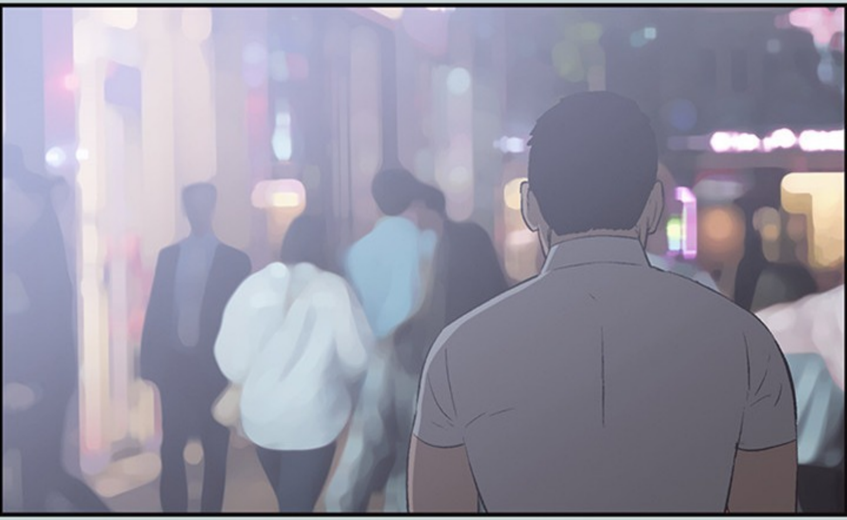

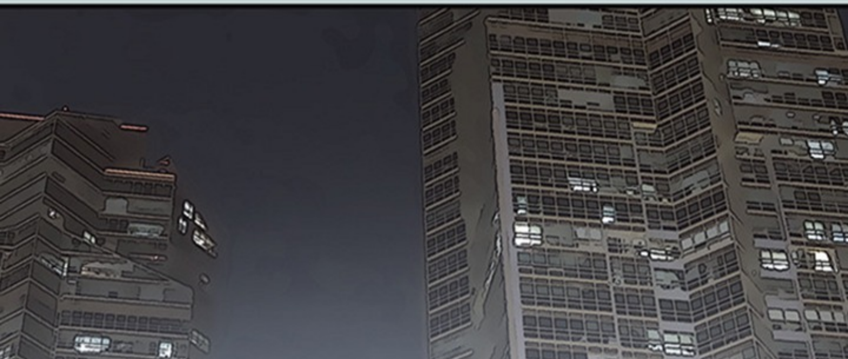

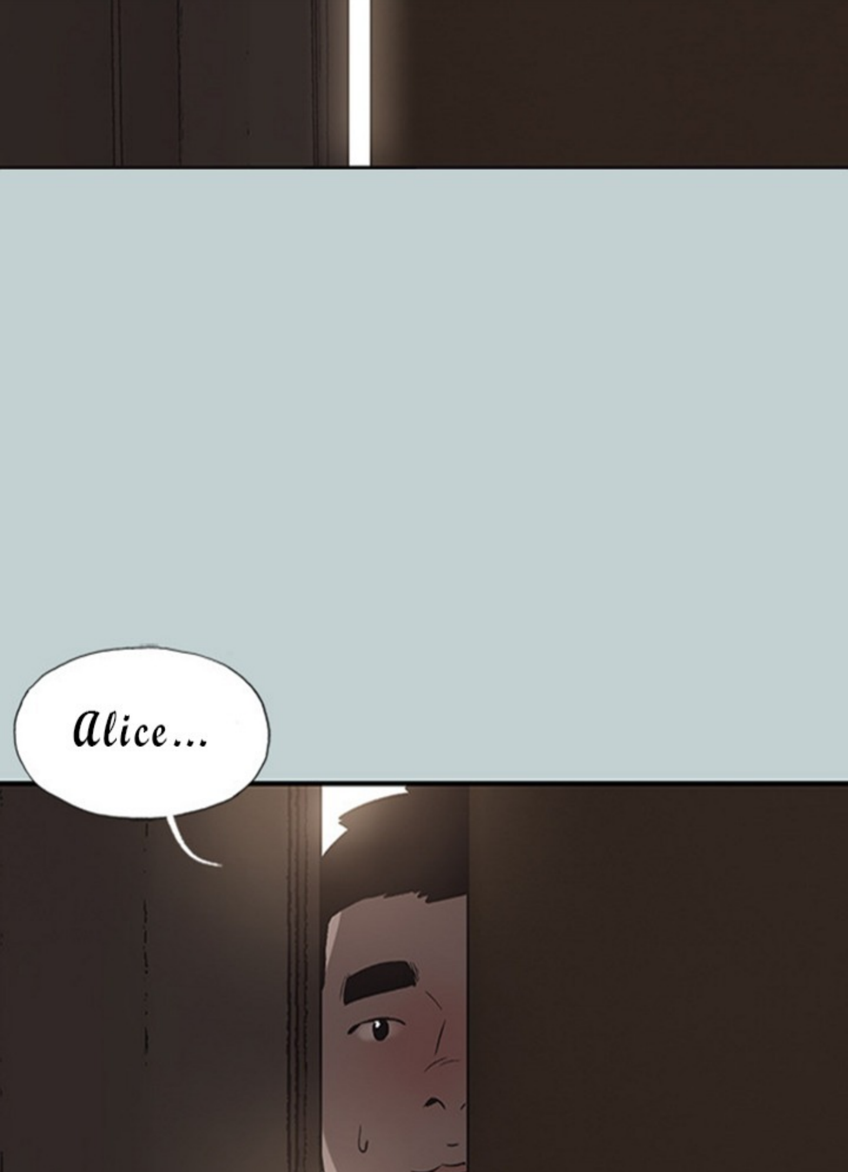

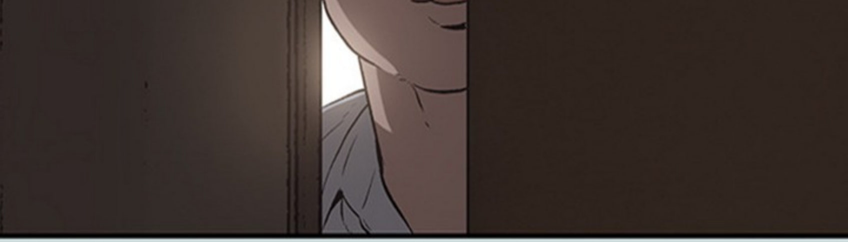

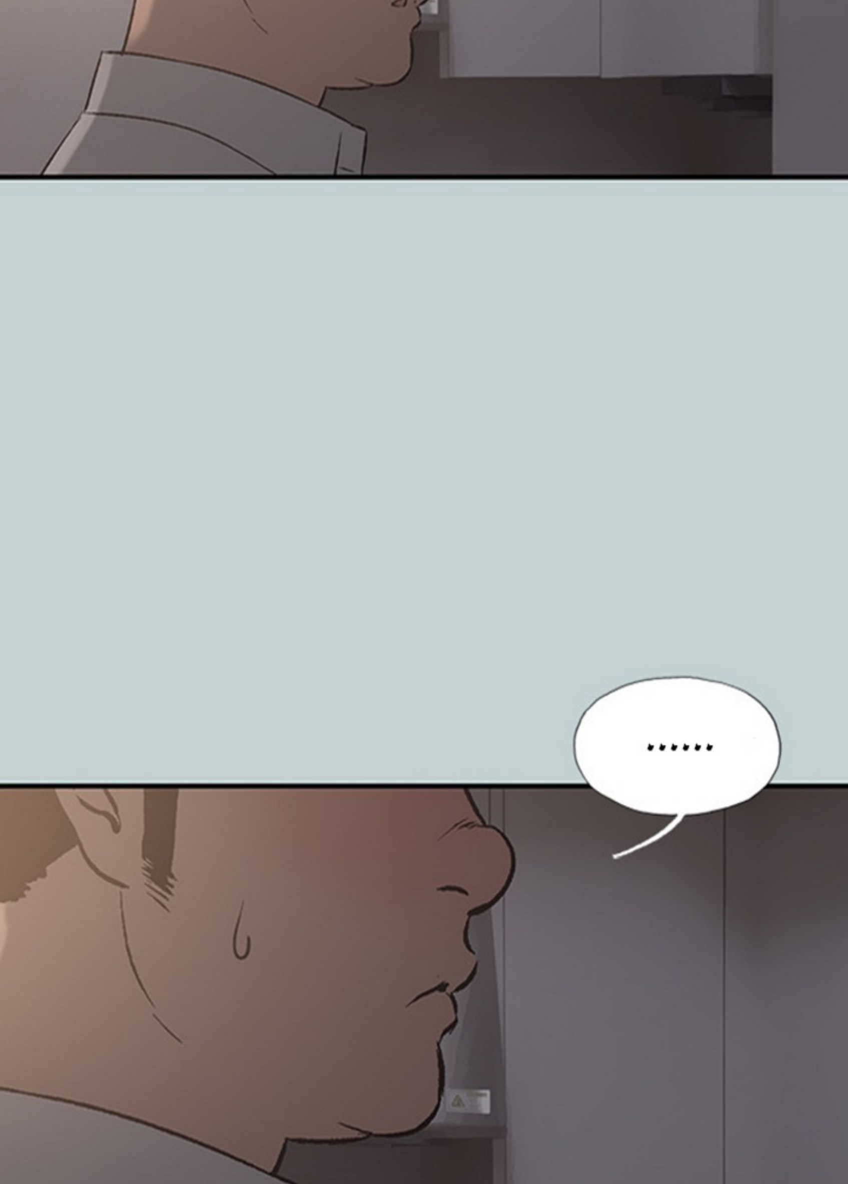

Je vais rentrer la première, pas besoin de me raccompagner.

Allez, qui vas-tu croire ?

Ta copine bien sure !

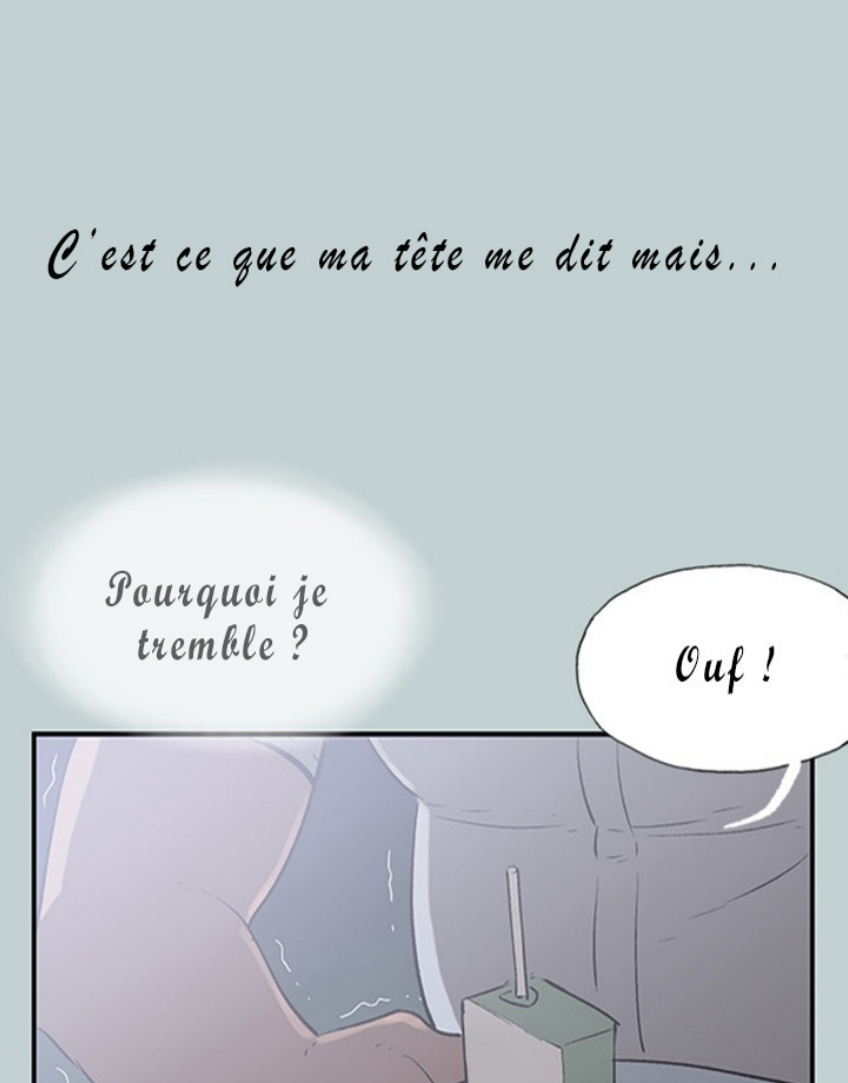
C'est ce que ma tête me dit mais...
Pourquoi je tremble ?
Ouf !

Je ne peux pas
à rester calme...
Où est-elle allée à
cette heure...

Mais quel con, arrête.

Aie confiance, aie confiance en elle !

Alice ne te veut que du bien !!

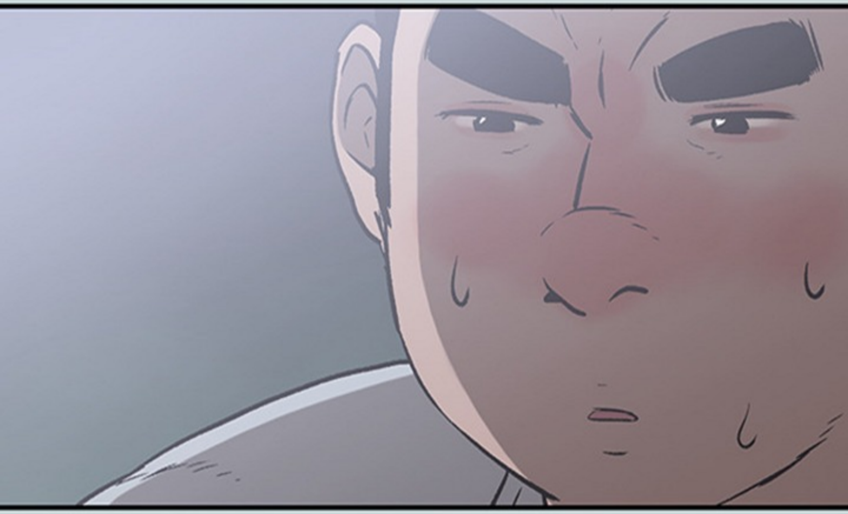

Si Alice voit vraiment Hansol,

Comment pourrais-je la récupérer ?

Je suis qu'un pauvre étudiant
inquiet d'avoir un taf...

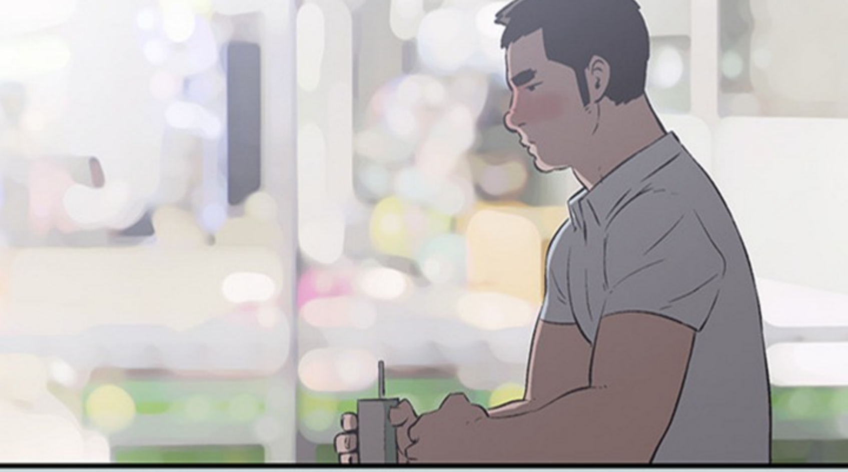

Je ne vais pas la récupérer !
Elle me trompe la salope !!

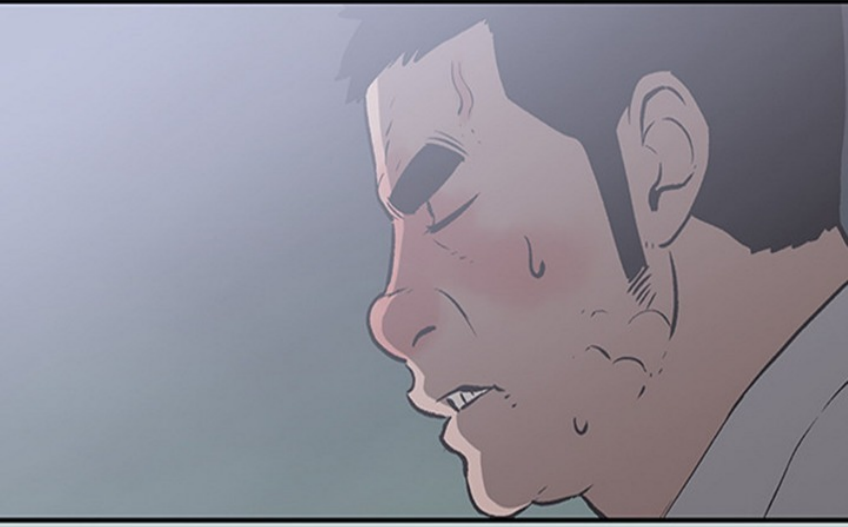

Et même si,
ai-je le droit de la blâmer ?
Qu'ai-je fait pour elle ?

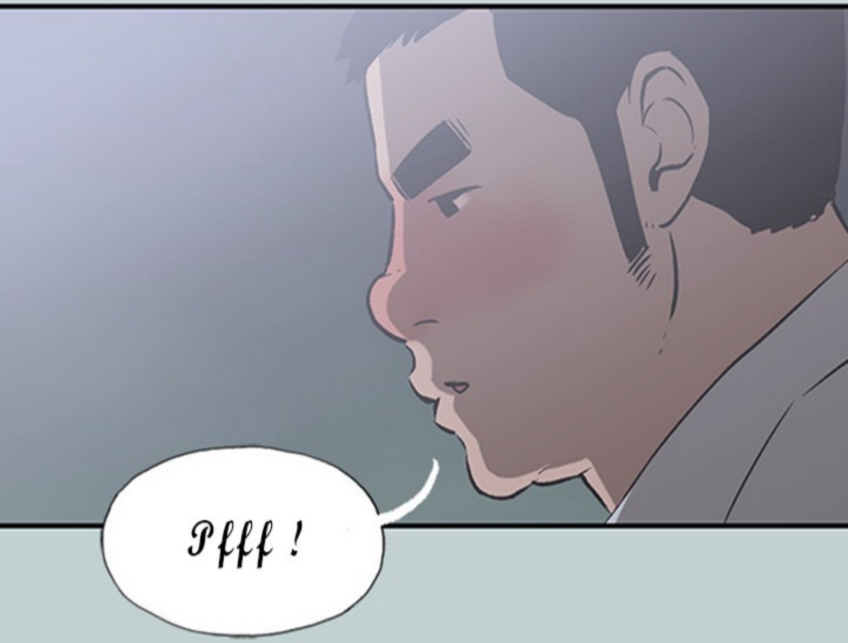

Pendant tout ce temps
ses mots rentraient par une oreille
et sortaient par l'autre.

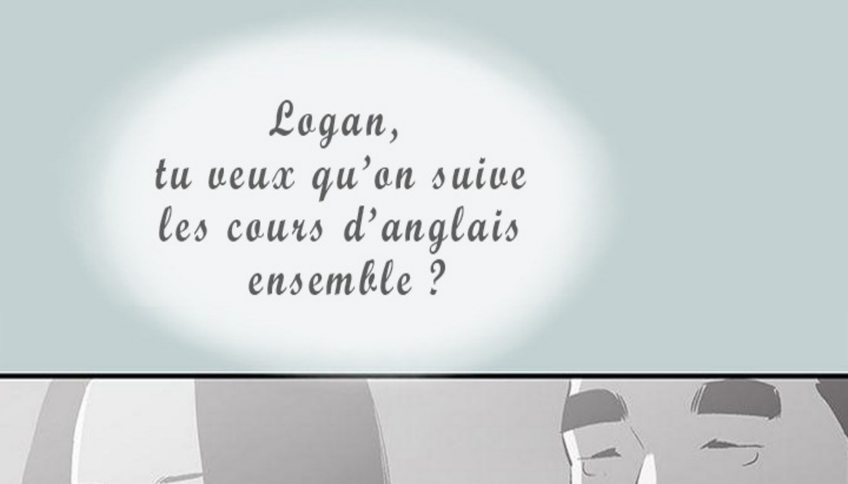
Logan,
tu veux qu'on suive
les cours d'anglais
ensemble ?

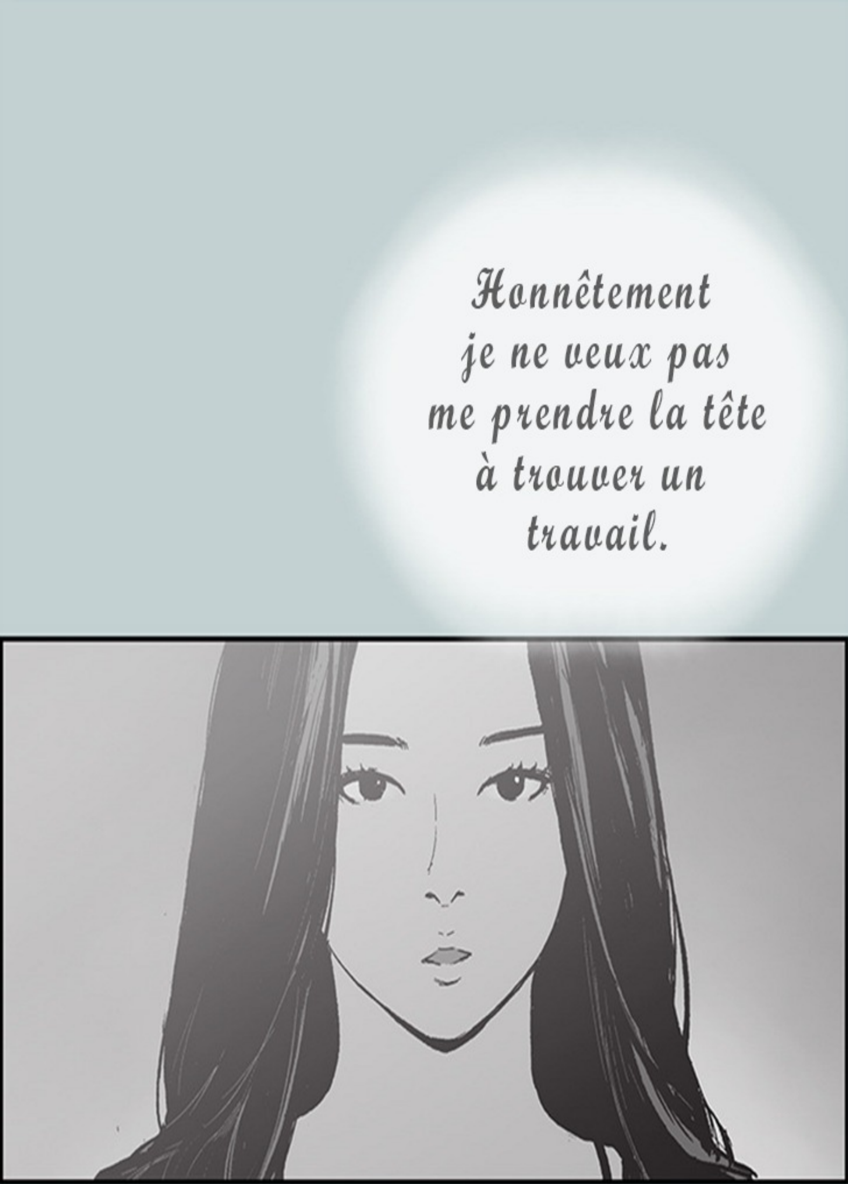
Honnêtement je ne veux pas me prendre la tête à trouver un travail.

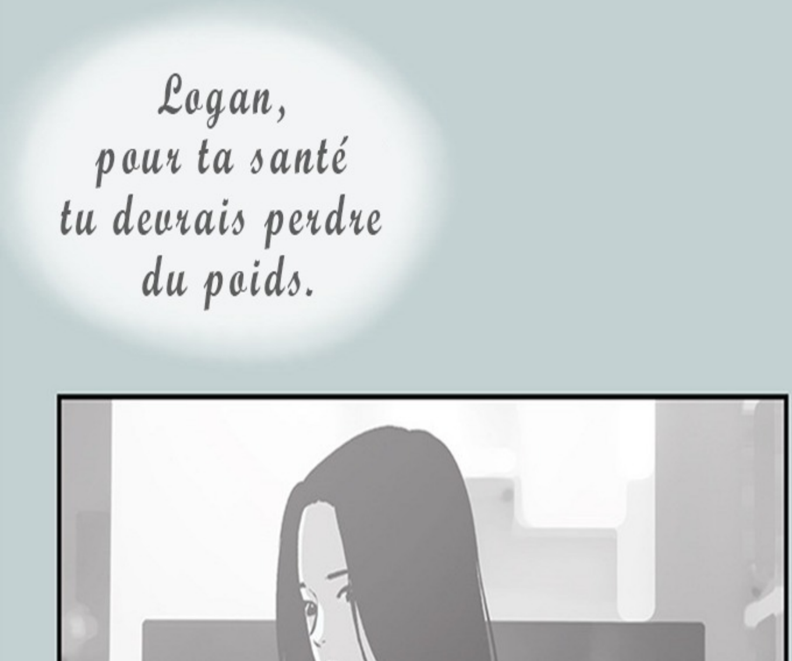
Logan,
pour ta santé
tu devrais perdre
du poids.

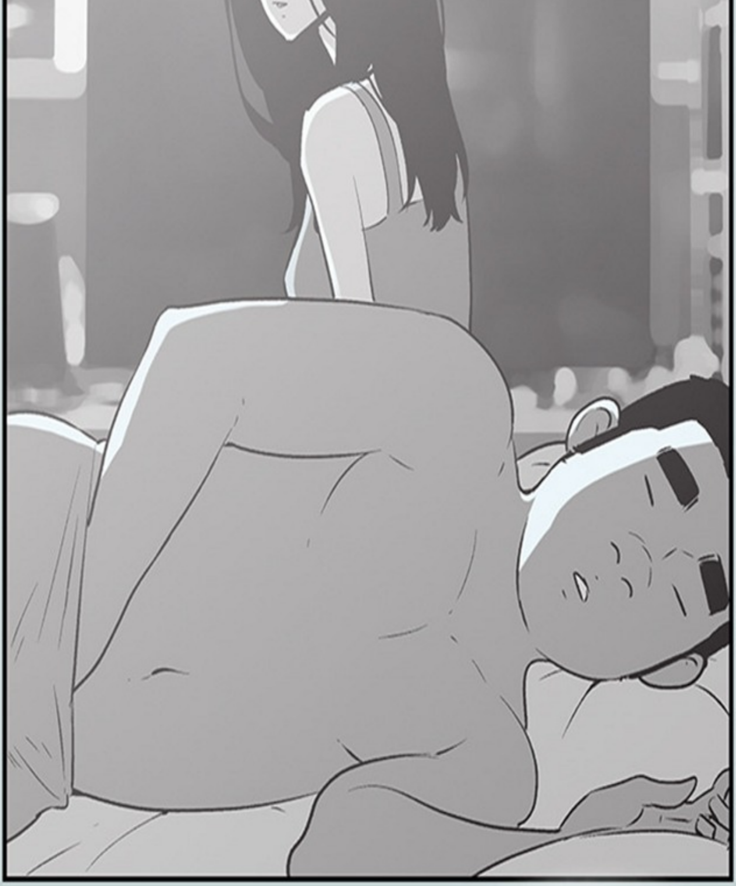
Oui,
je commence
demain~

Si j'avais étudié dure
fait des exercices régulièrement...
si j'avais pris soin de moi.

Alors je ne me sentirais pas
aussi pathétique en ce moment...

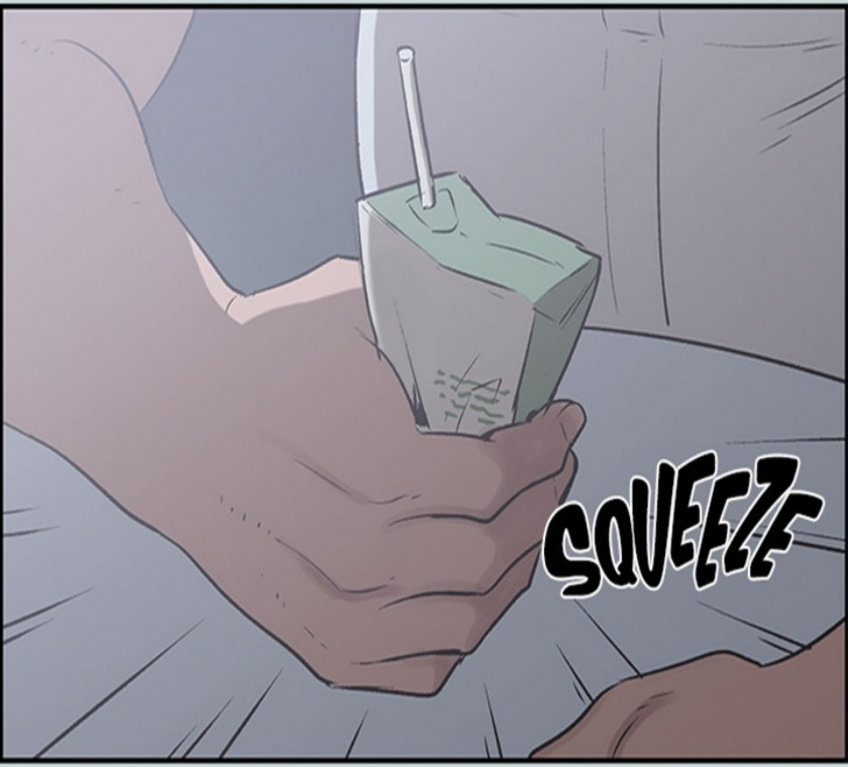

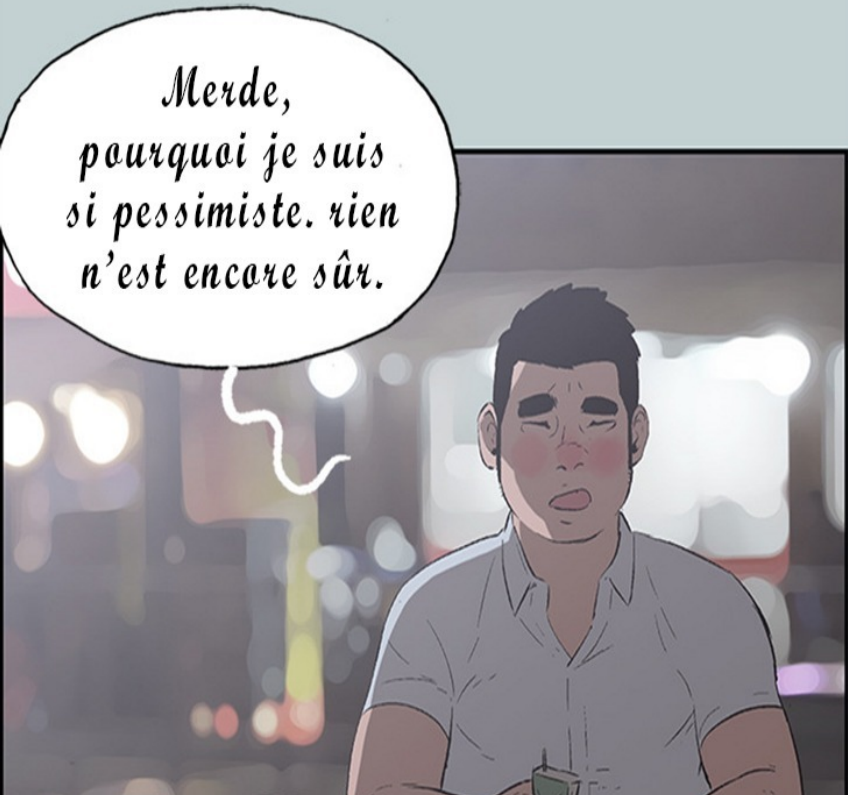
Merde, pourquoi je suis si pessimiste. rien n’est encore sûr.

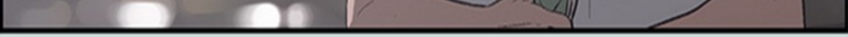

Plus j'essayais d'être optimiste.

plus je m'en trouvais découragé.

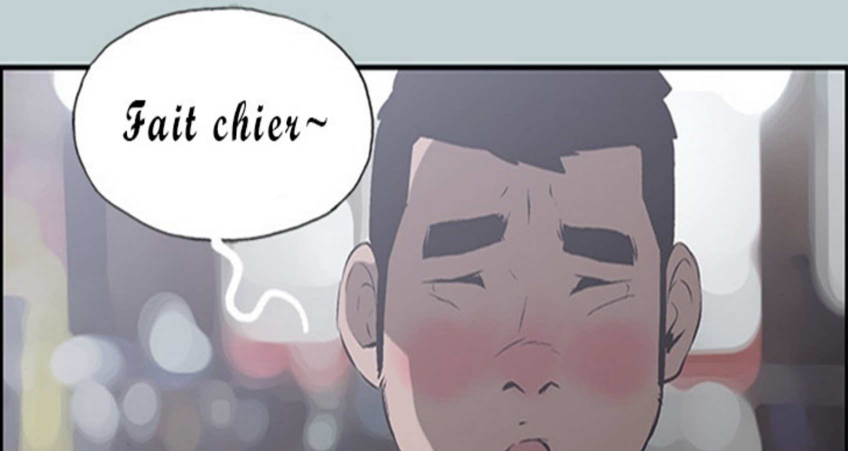

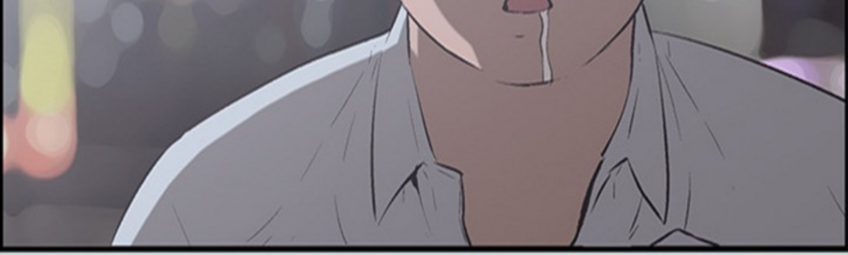

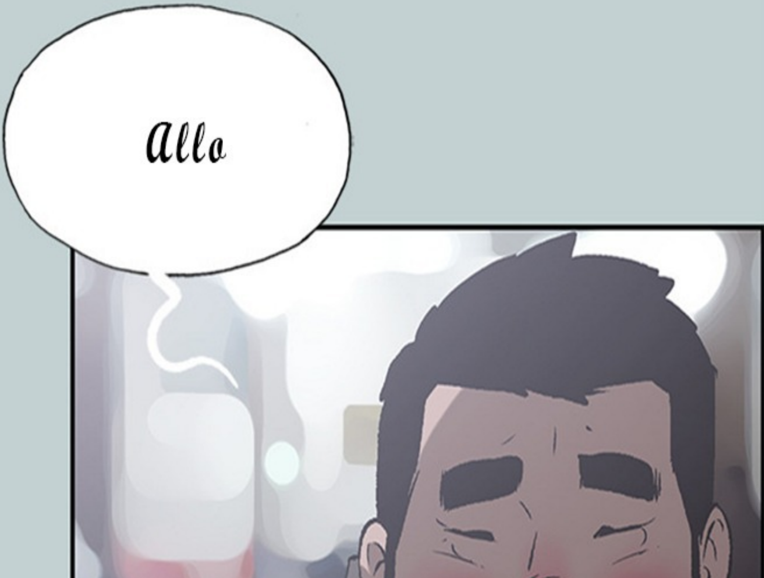

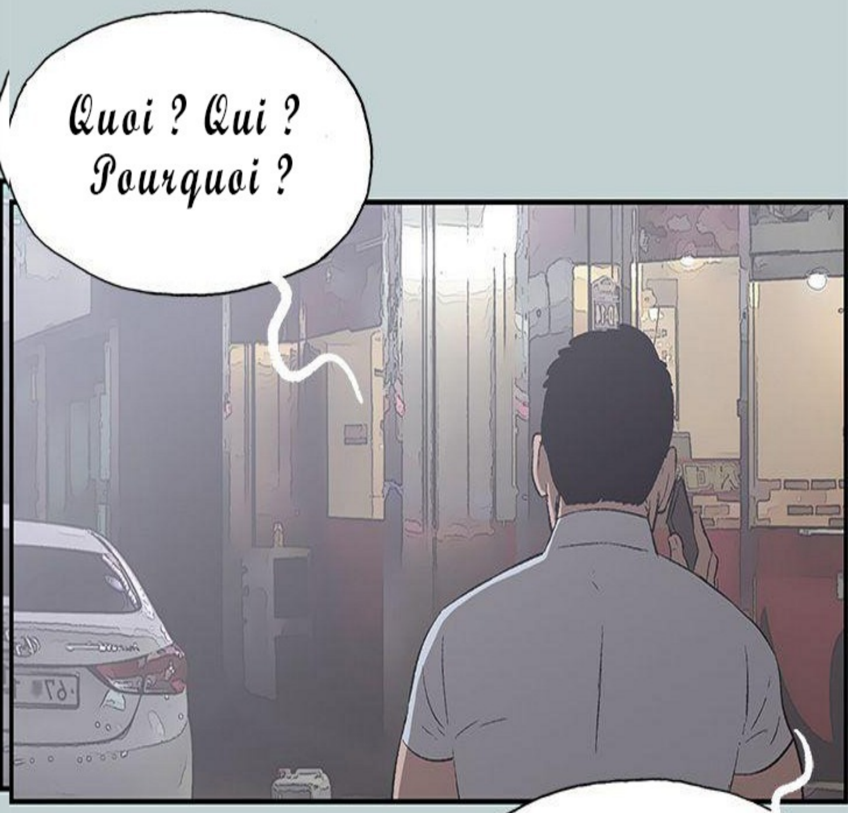
Quoi ? Qui ? Pourquoi ?

Quoi ?
Tu arrives !!!
Ah ! Bien,
je t'attend~

Je me sens si seul de boire seul~

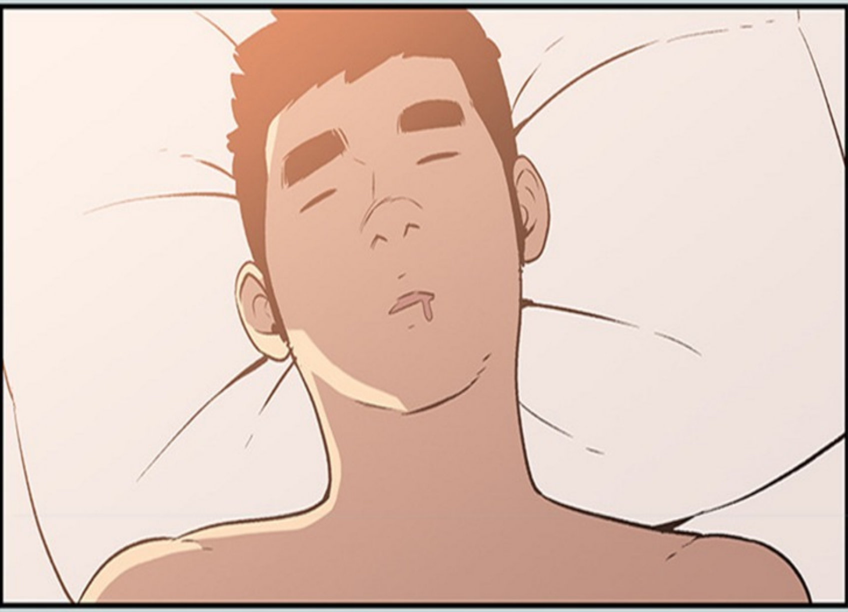

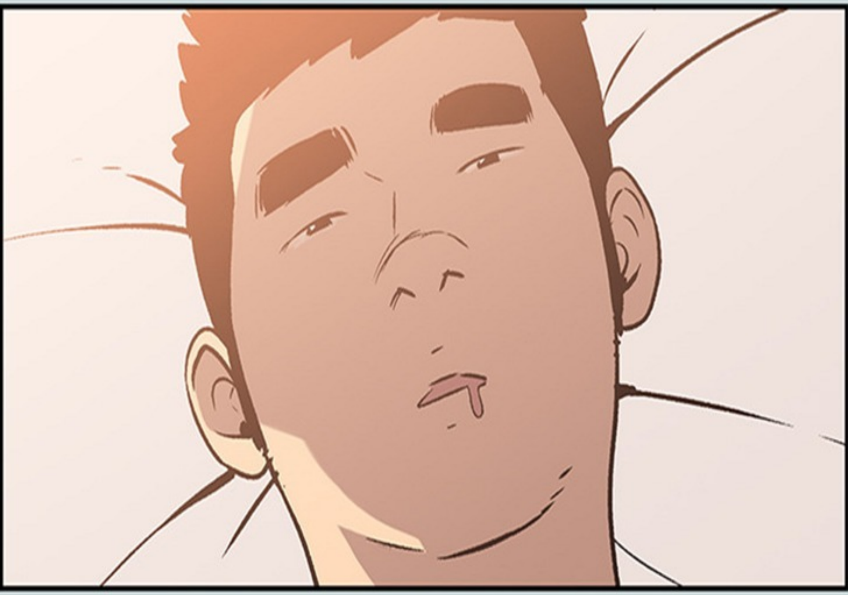

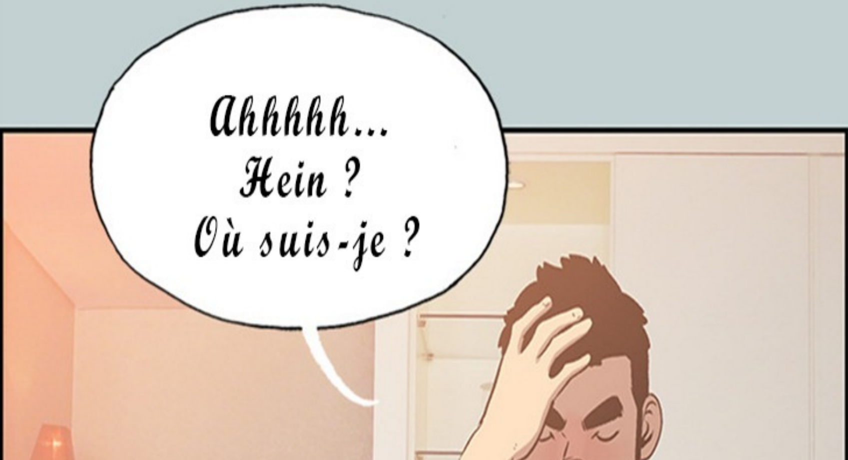
Ahhhhh...
Hein ?
Où suis-je ?

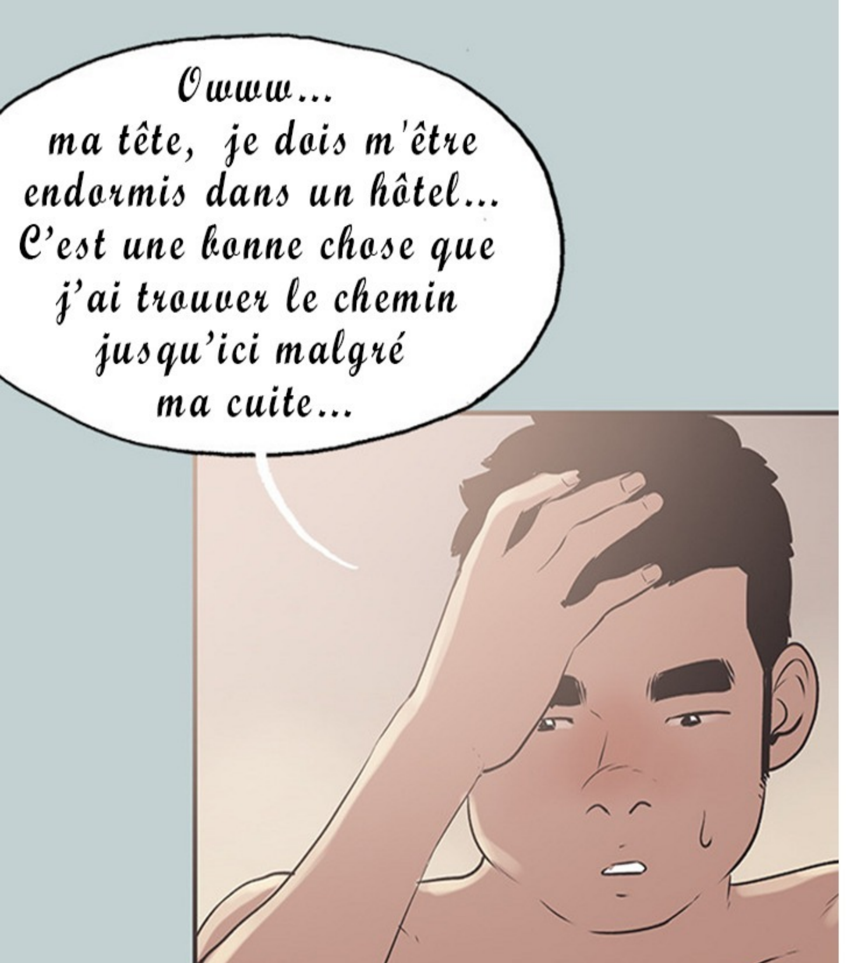
Owww... ma tête, je dois m'être endormis dans un hôtel... C'est une bonne chose que j'ai trouver le chemin jusqu'ici malgré ma cuite...

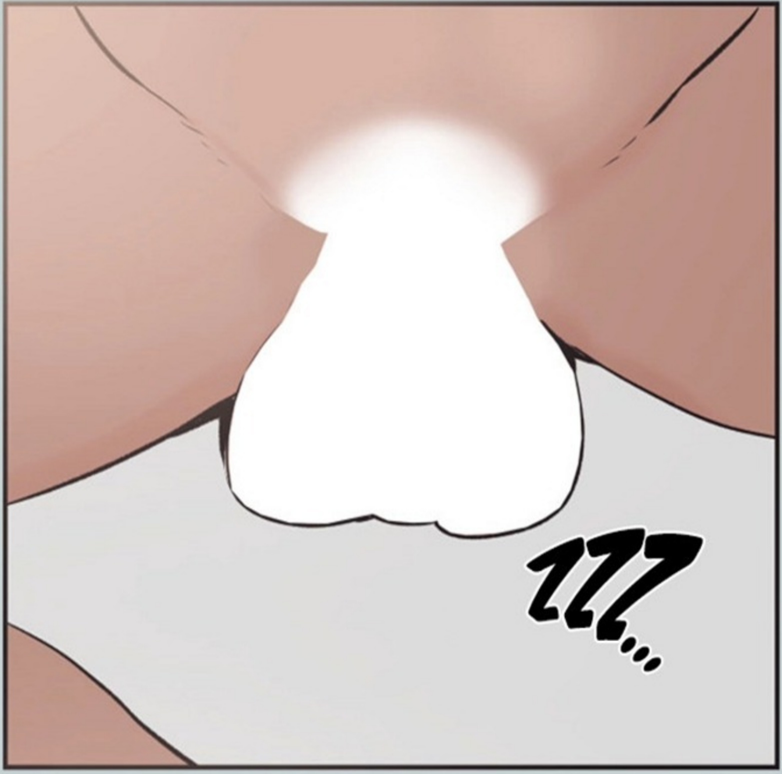

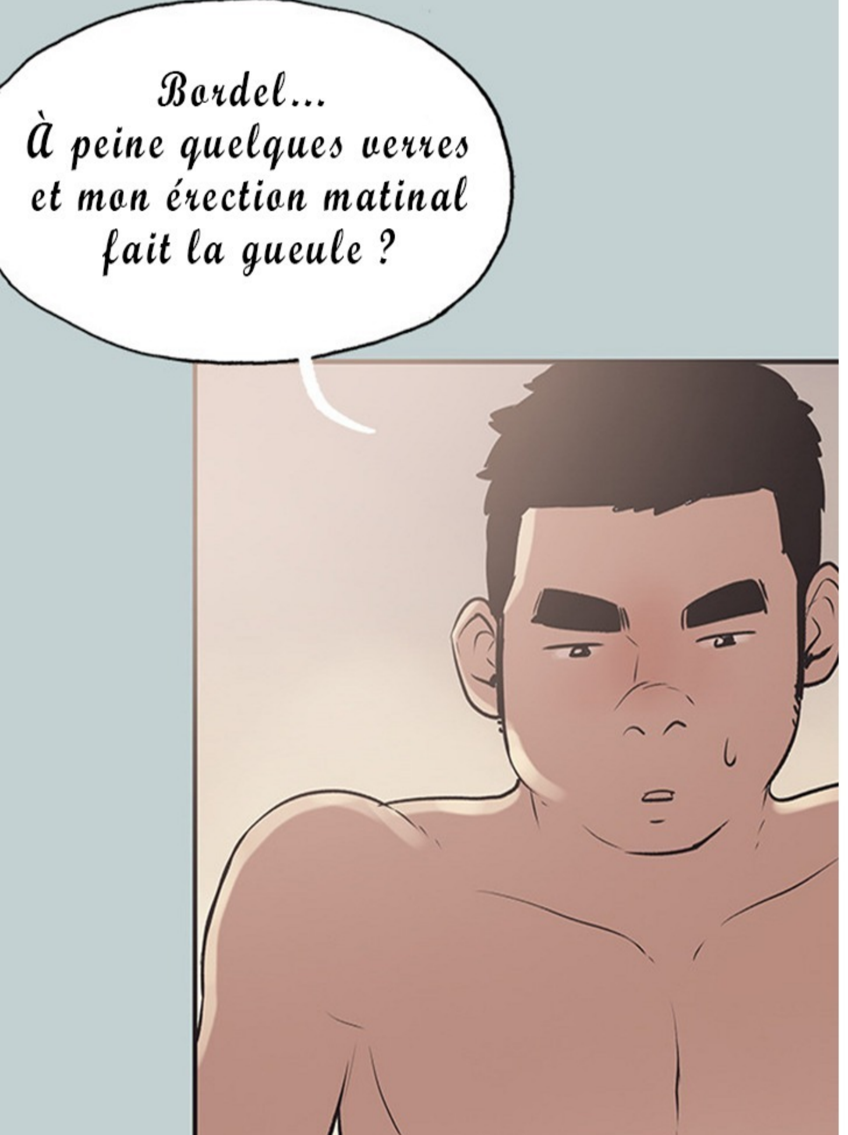
Bordel... À peine quelques verres et mon érection matinal fait la gueule ?

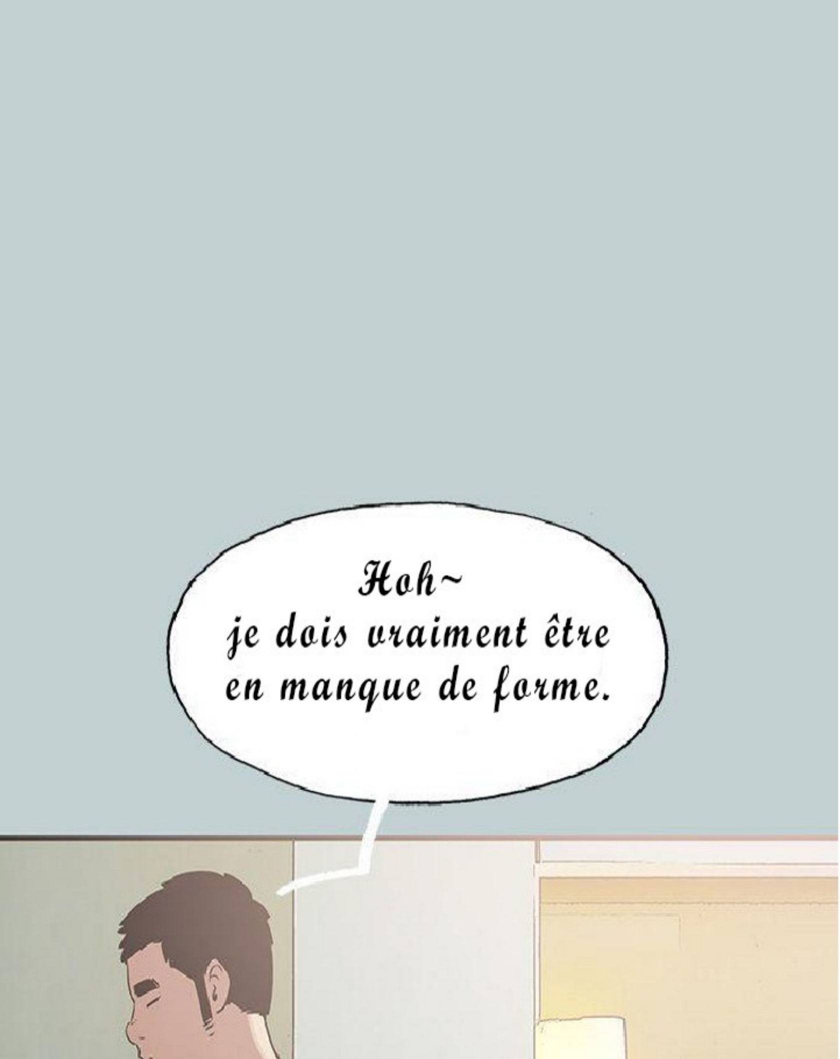
Hoh~ je dois vraiment être en manque de forme.

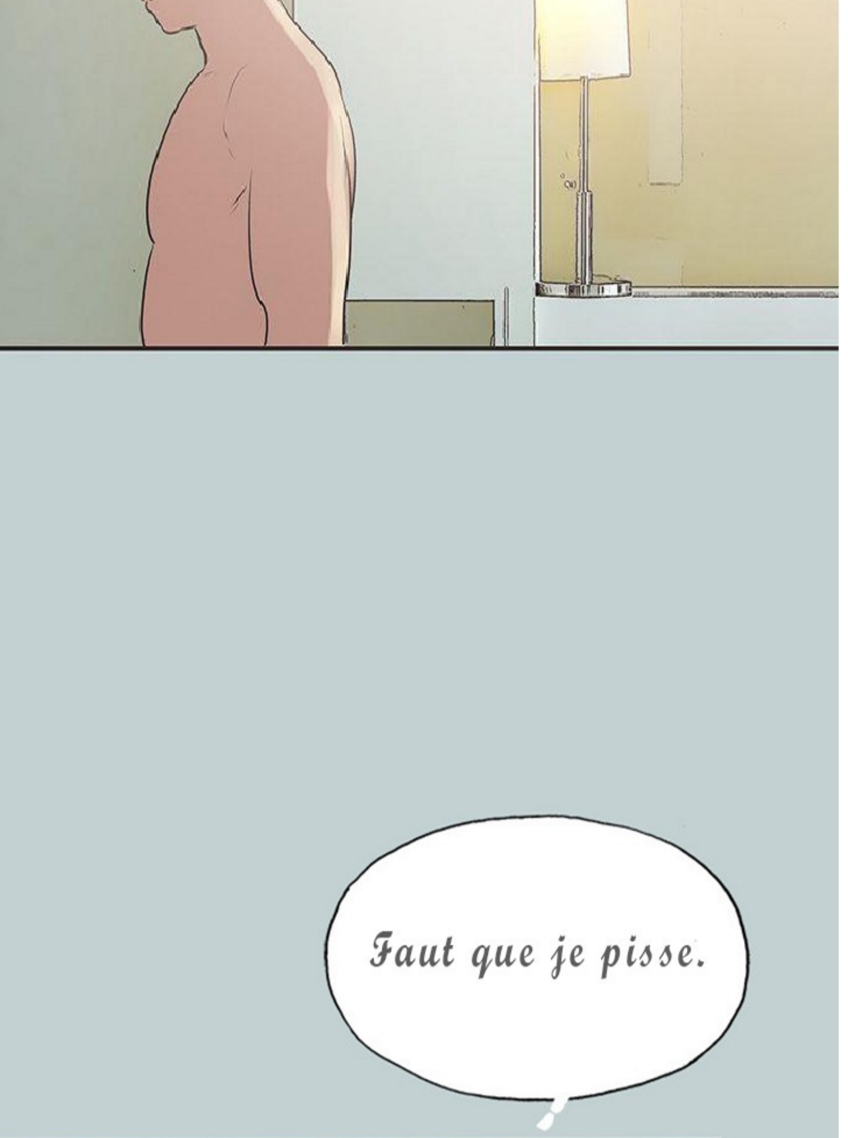
Faut que je pisse.

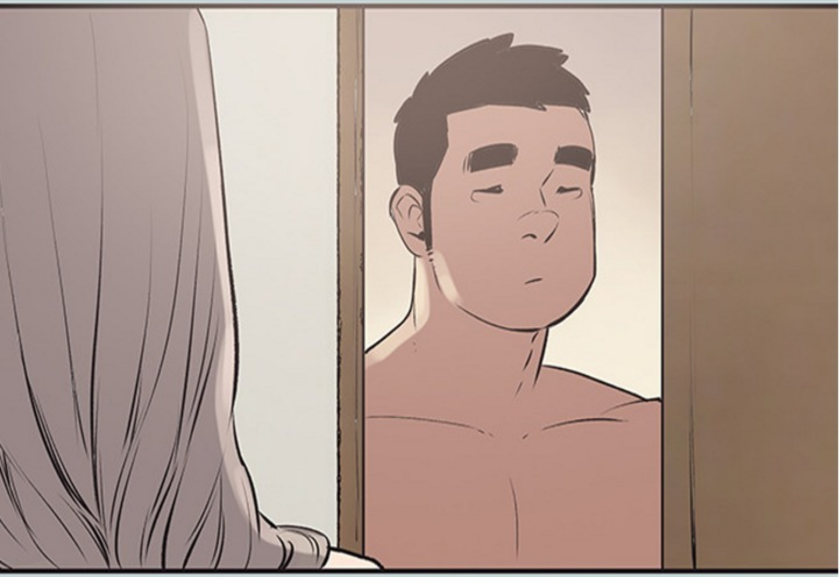

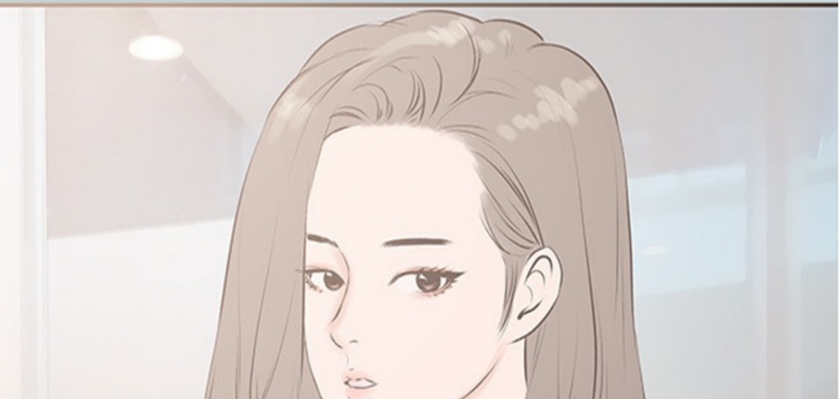

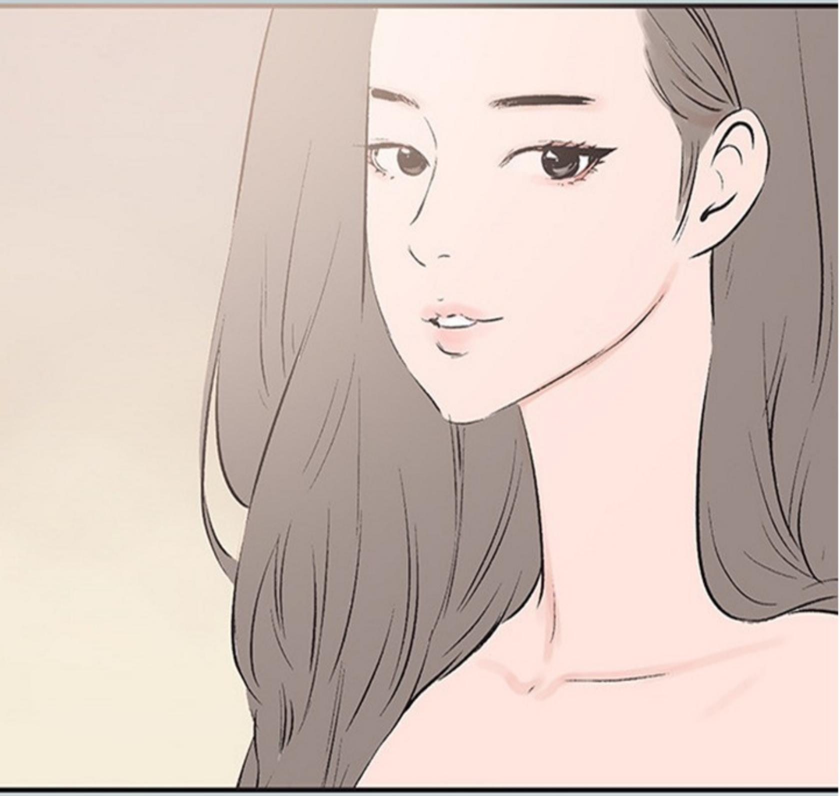

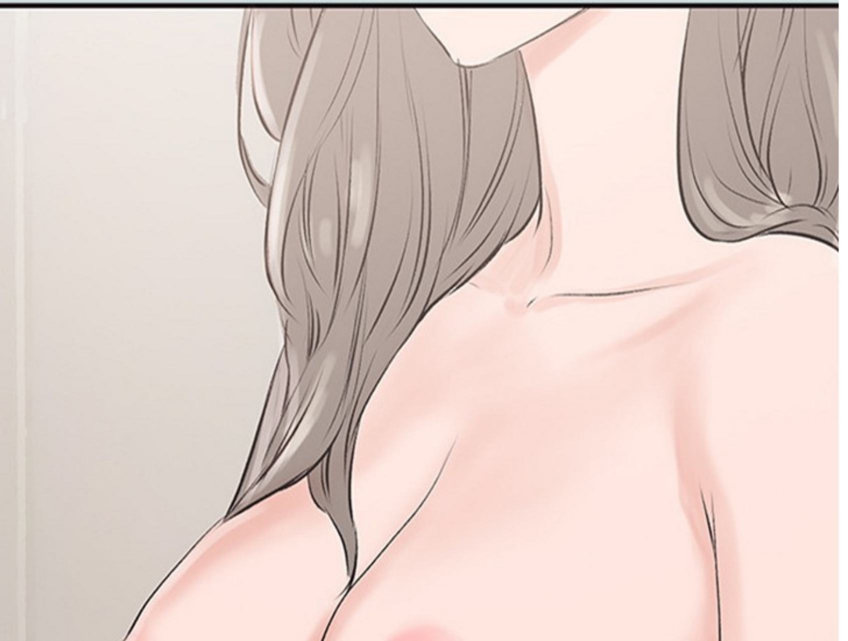

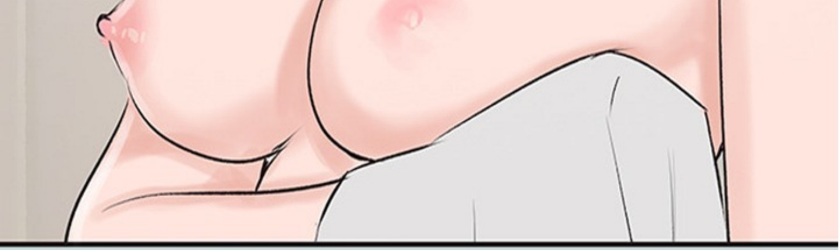

STIFF
STIFF

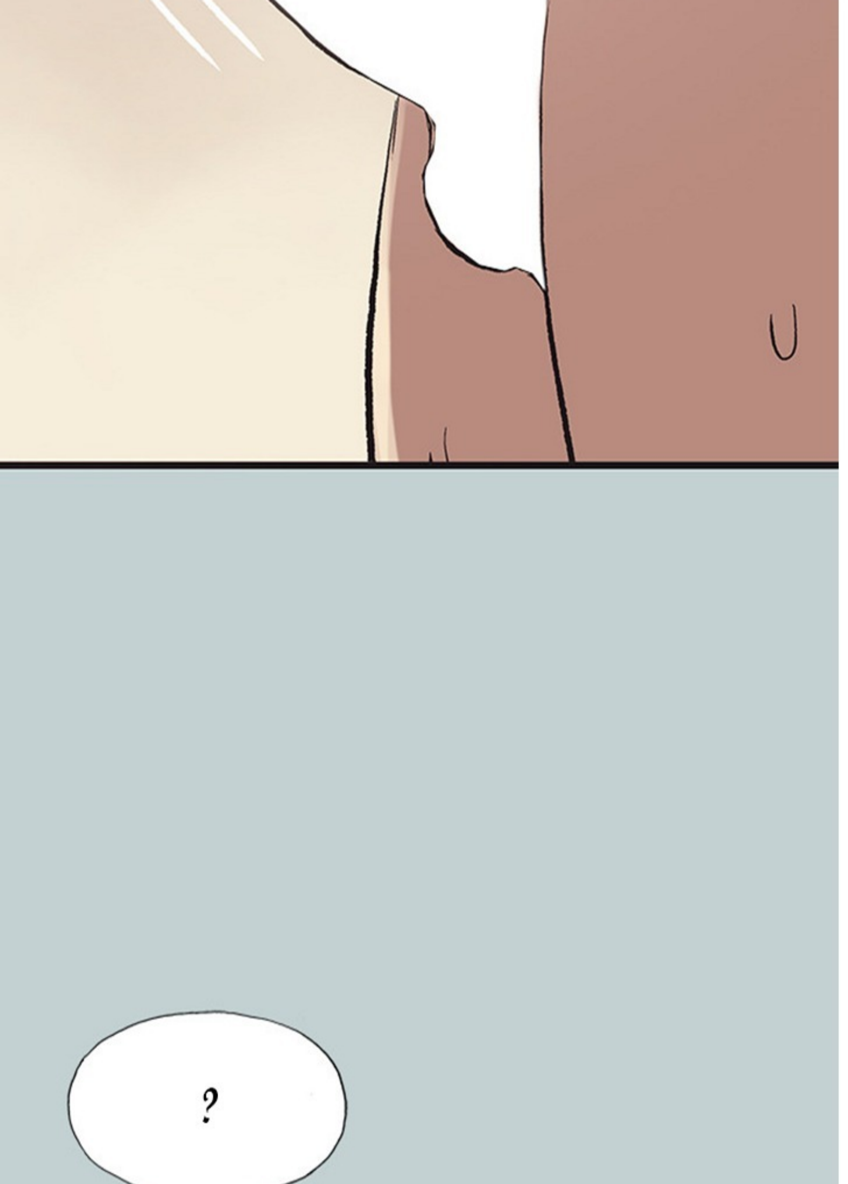

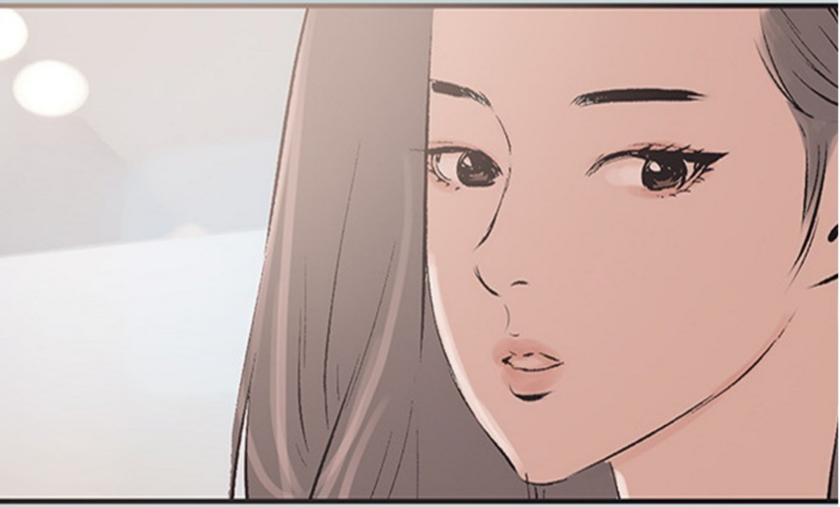

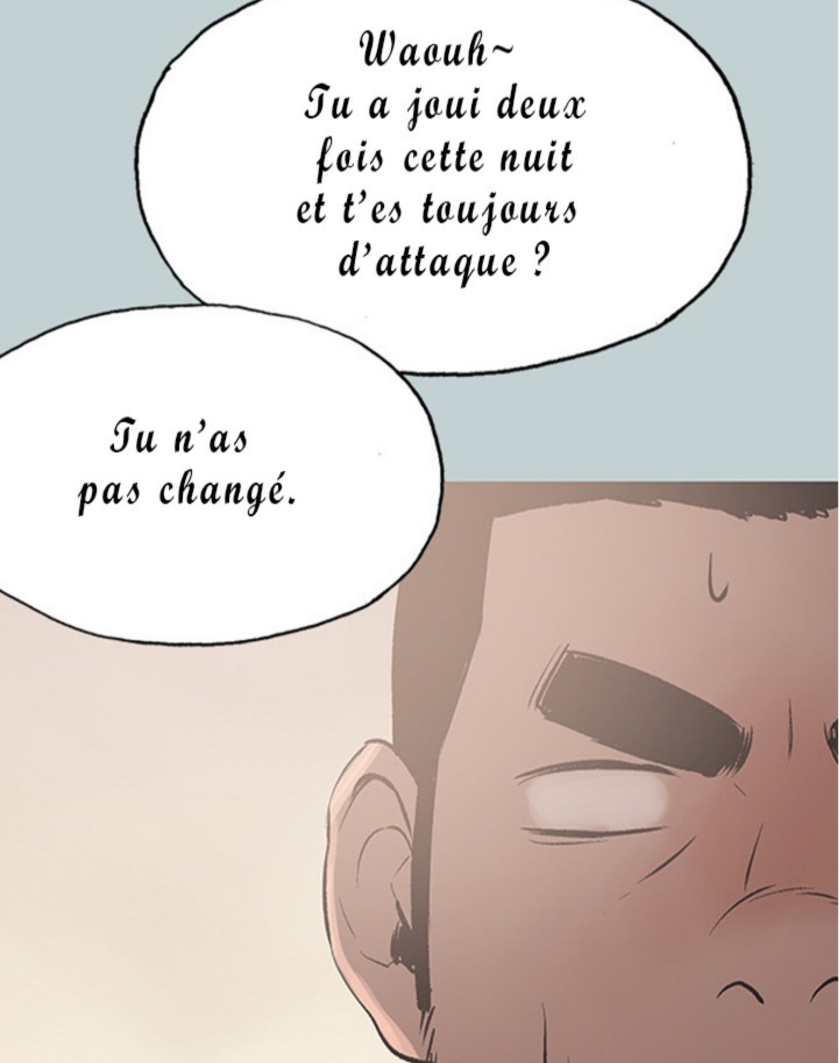
Waouh~
Tu a joui deux fois cette nuit et t'es toujours d'attaque ?
Tu n'as pas changé.

C'est quoi ce bordel ?!!

À suivre...