LOVE SQUARE

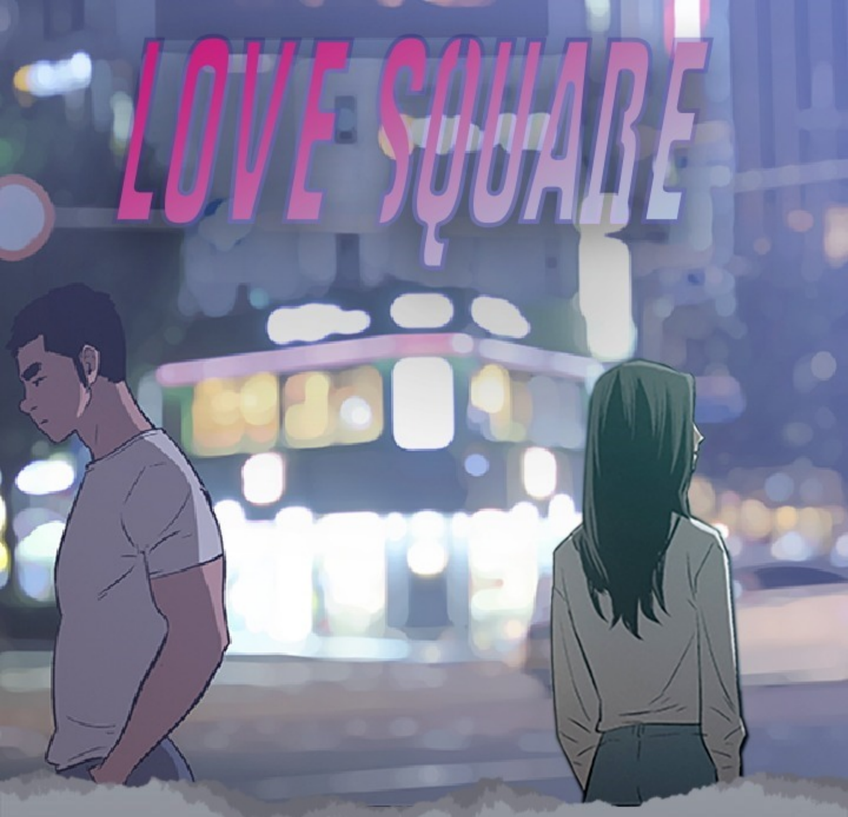

oeuvre original de
Byeongsoo sur Toptoon
FanTrad: Cj

DE RETOUR À SÉOUL

CHAPITRE 33

ONVATRAD·COM

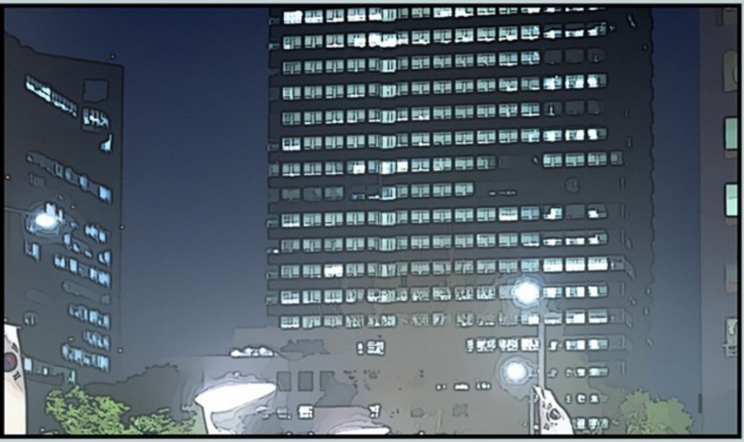

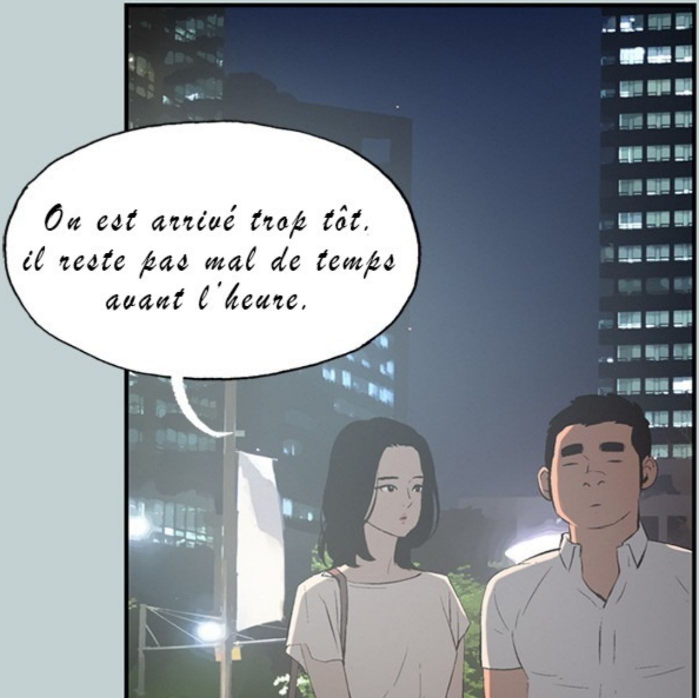
On est arrivé trop tôt. il reste pas mal de temps avant l'heure.

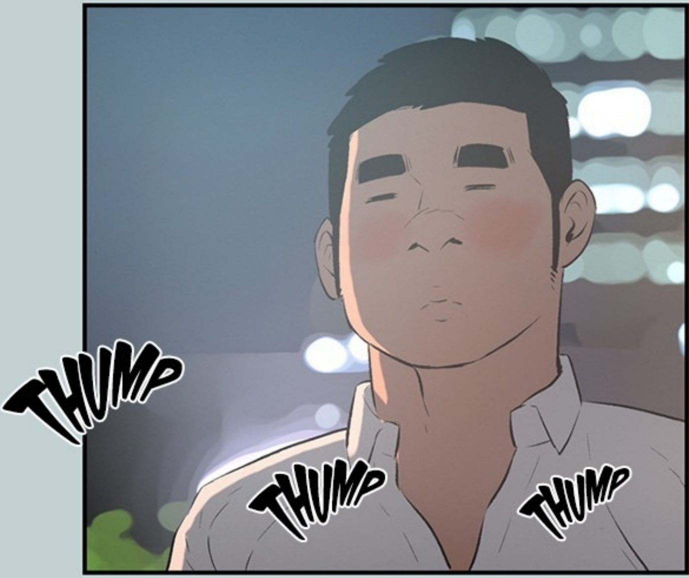
THUMP
THUMP
THUMP

Comment je dis "bonjour"?

De manière distante,
avec un ton qui dirait
"je ne t'aime pas non plus"?

Ou de manière plus
détachée genre il ne
c'est jamais rien passé.

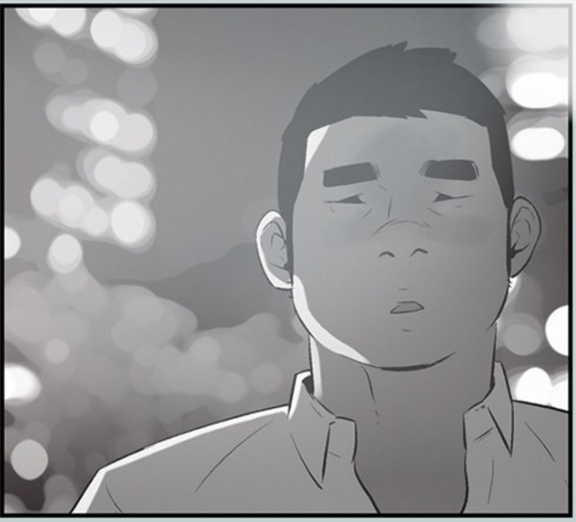
Hé
Comment Va?

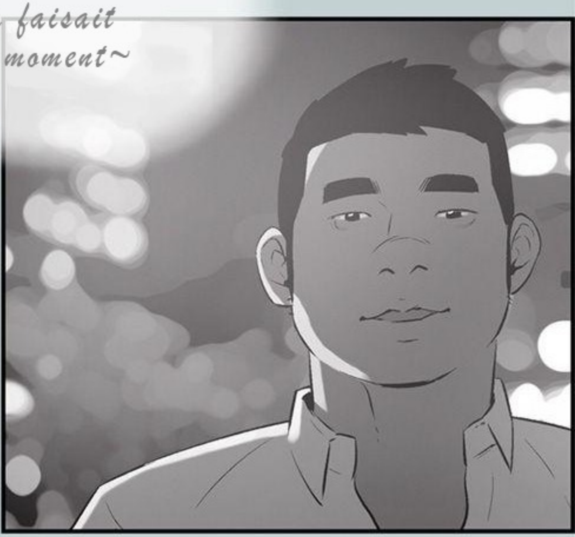
Hé~ Susan
Ça faisait
un moment~

Love Square

EP. 33

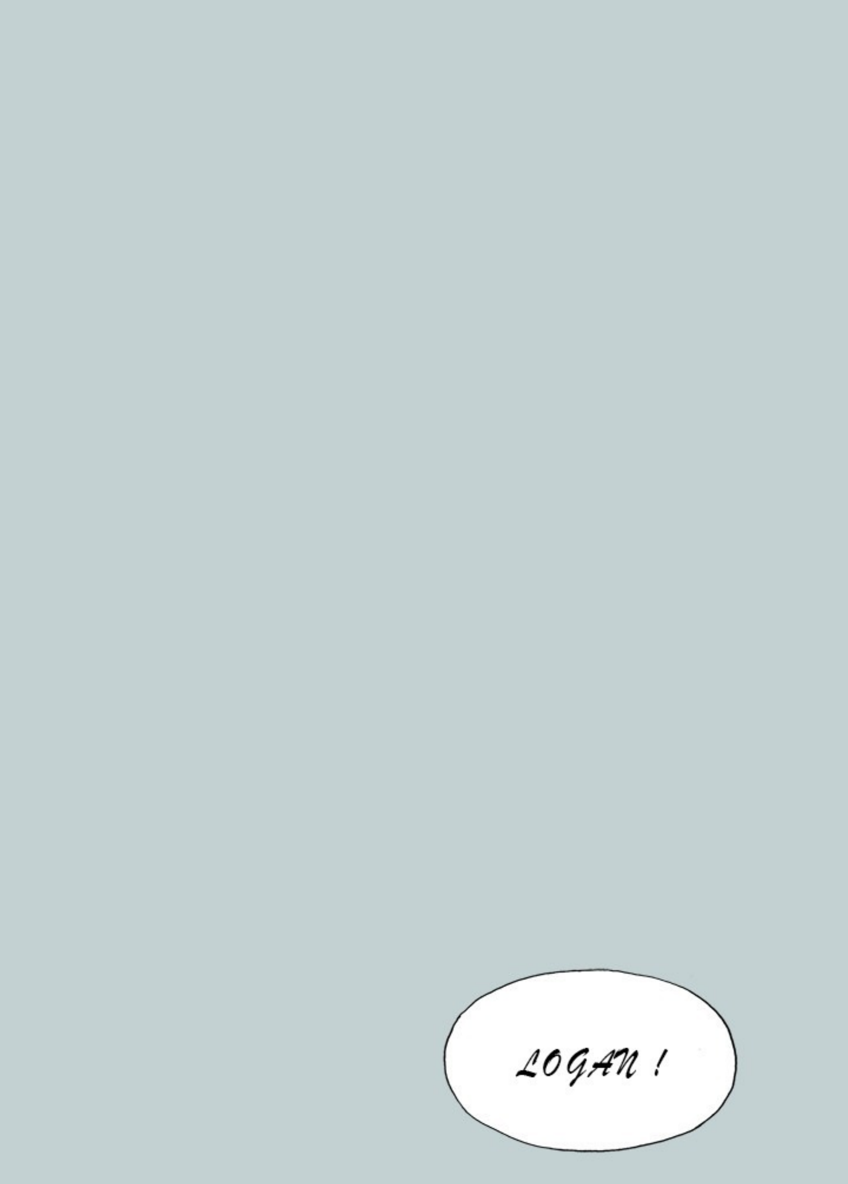

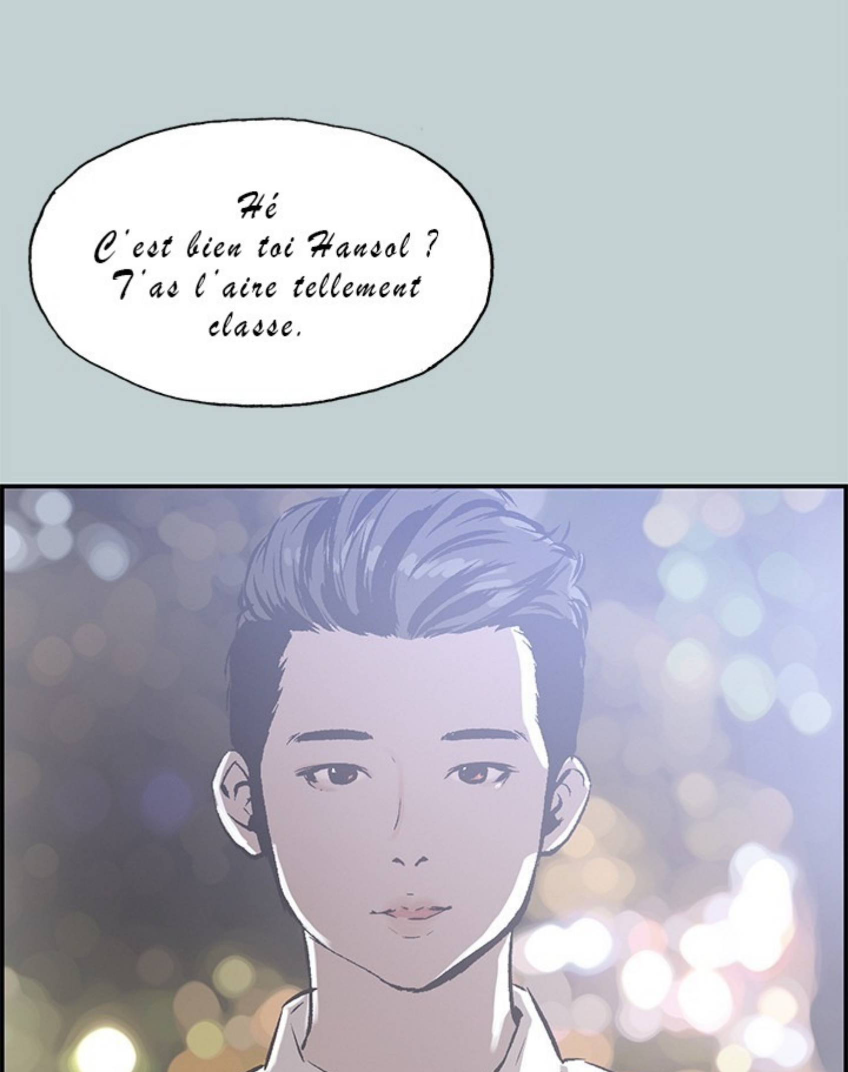
Hé
C'est bien toi Hansol ?
T'as l'aire tellement
classe.

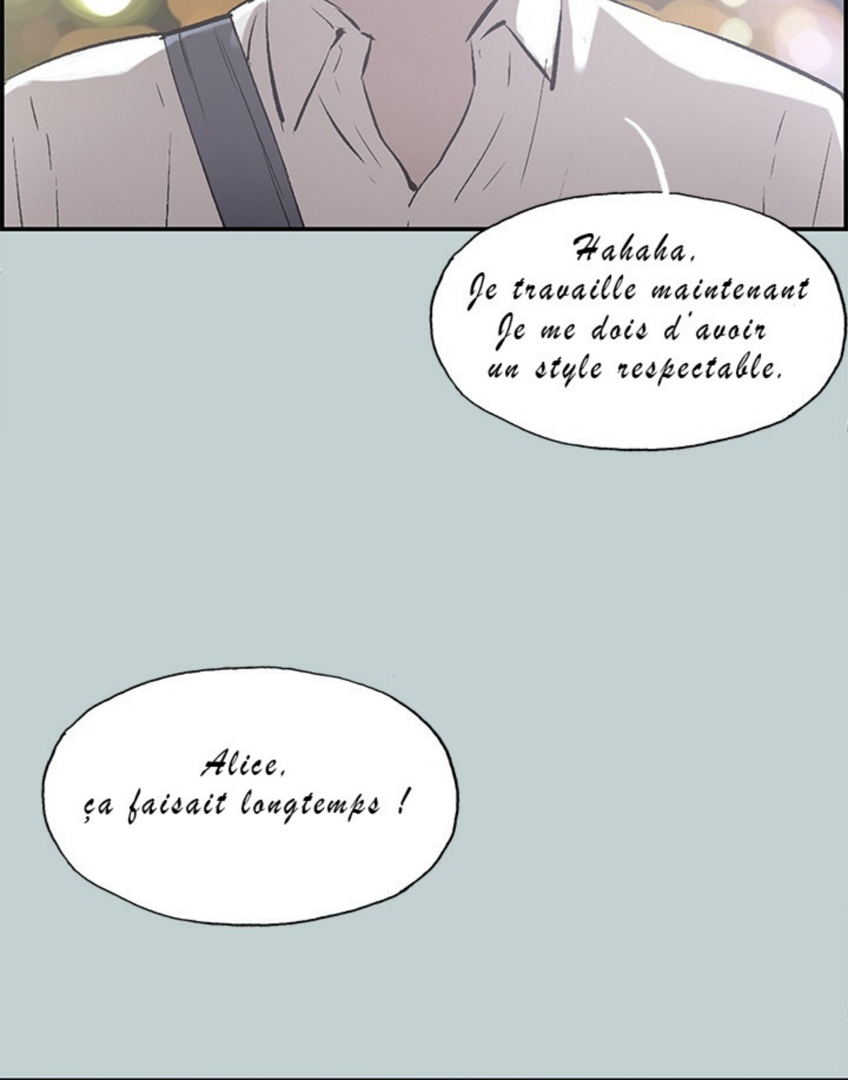
Hahaha.
Je travaille maintenant
Je me dois d'avoir
un style respectable.
Alice.
ça faisait longtemps !

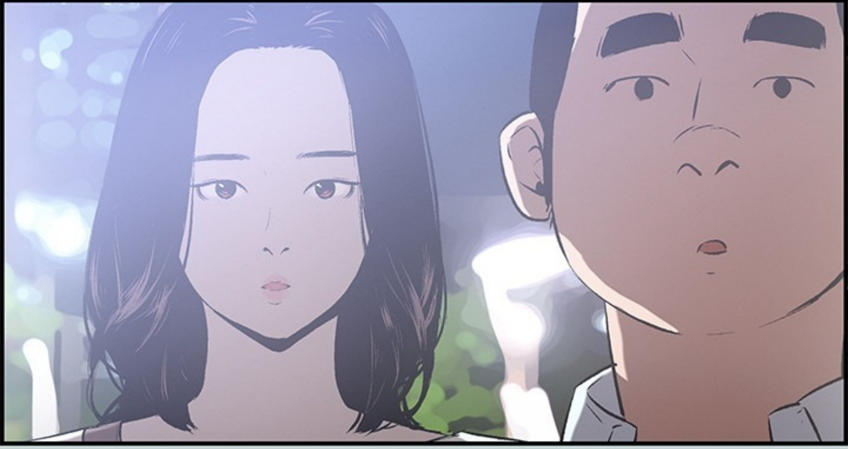

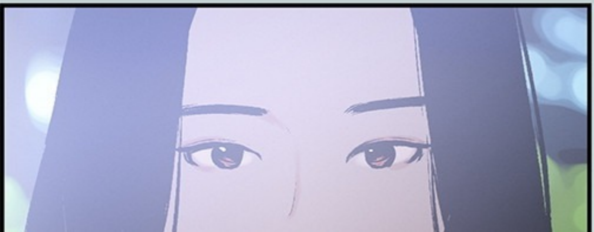

Oui, n'est-ce pas...

Oh... Mais où est Susan...?

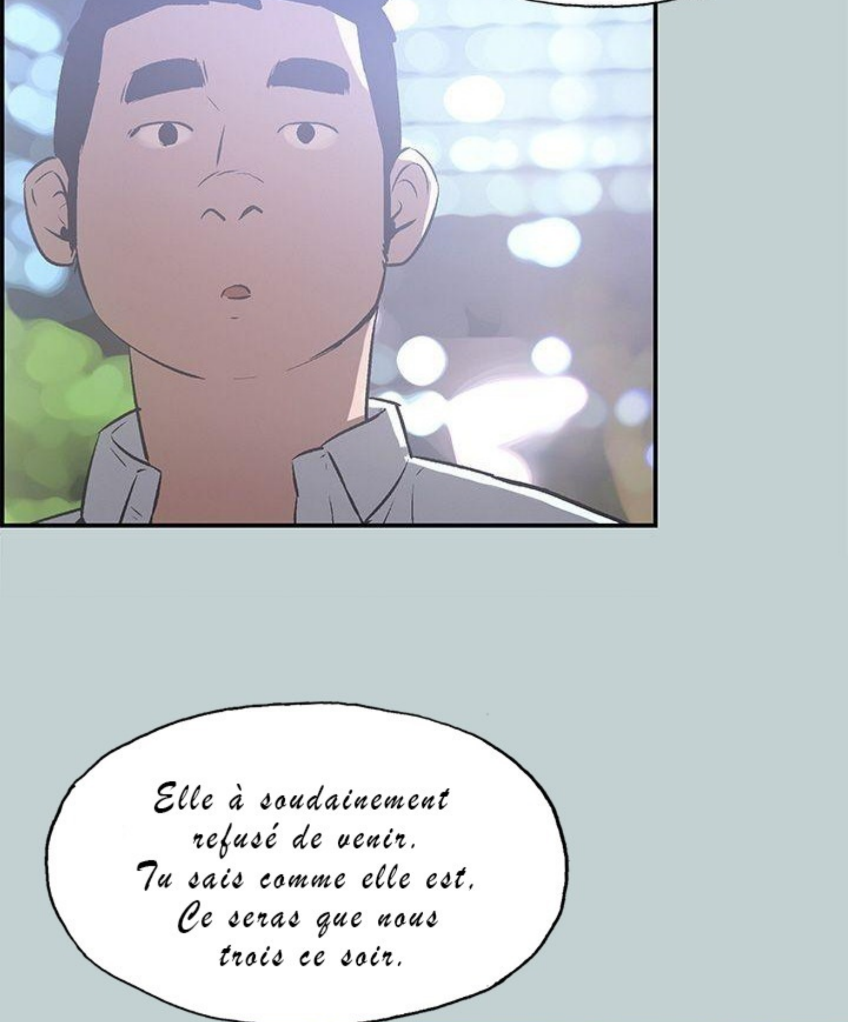
Elle à soudainement refusé de venir. Tu sais comme elle est. Ce seras que nous trois ce soir.

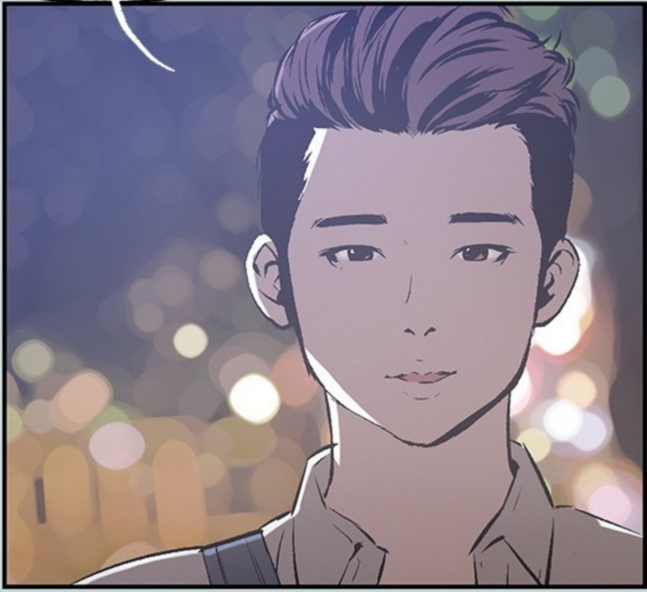

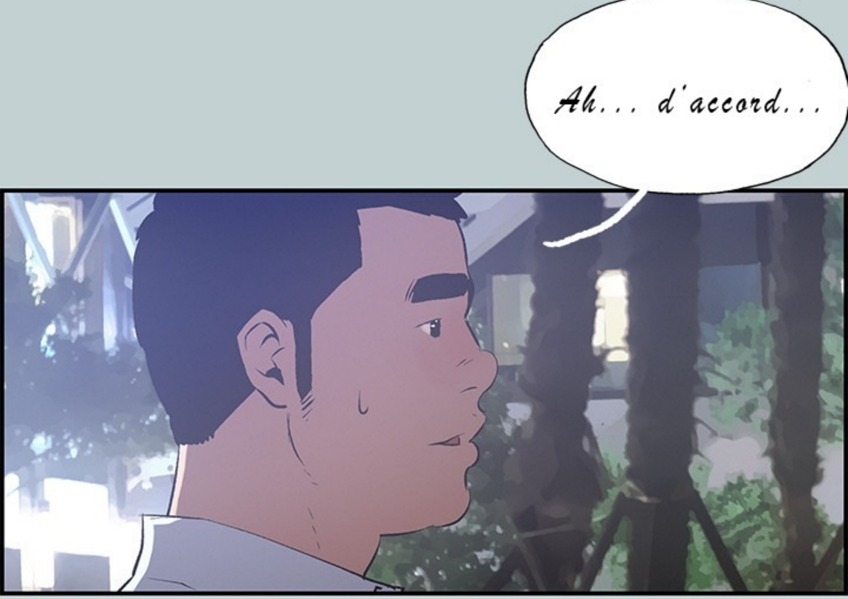

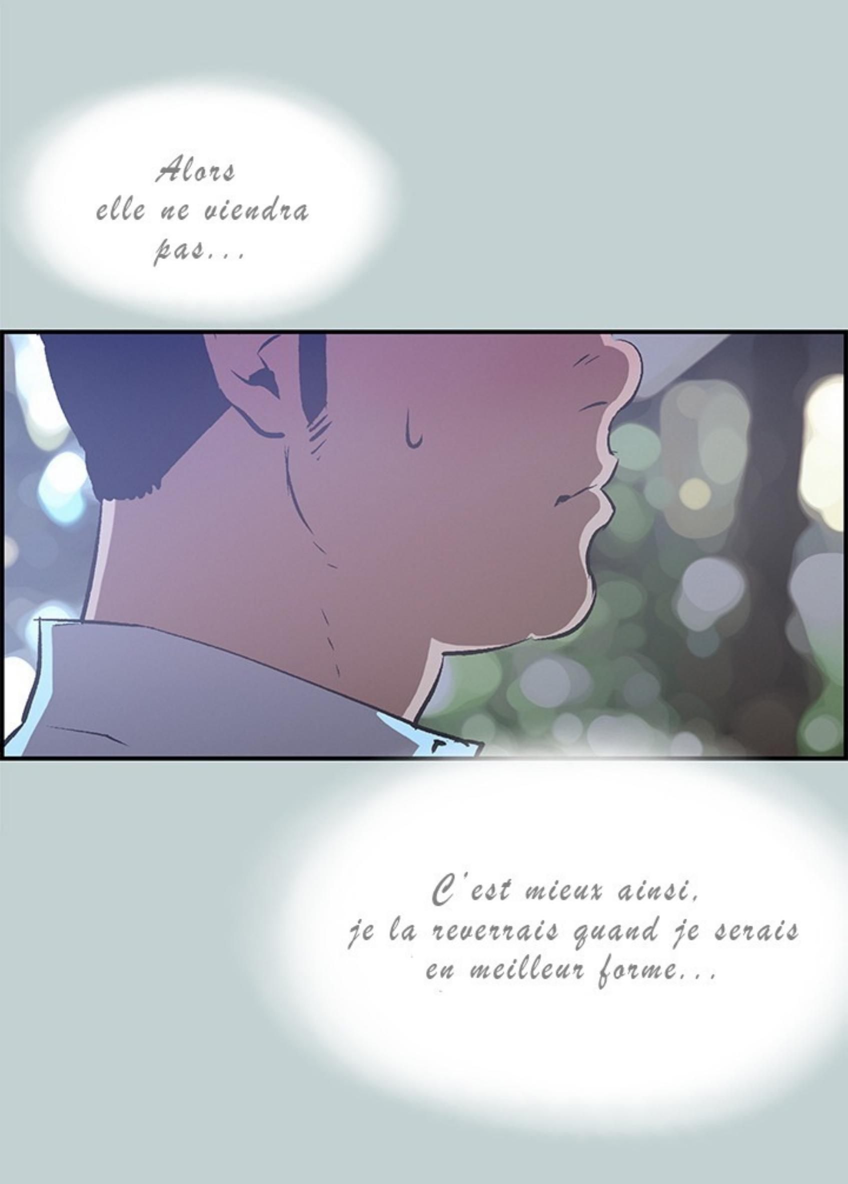
Alors elle ne viendra pas...
C'est mieux ainsi, je la reverrais quand je serais en meilleur forme...

Hé~
Cet endroit est trop chère...

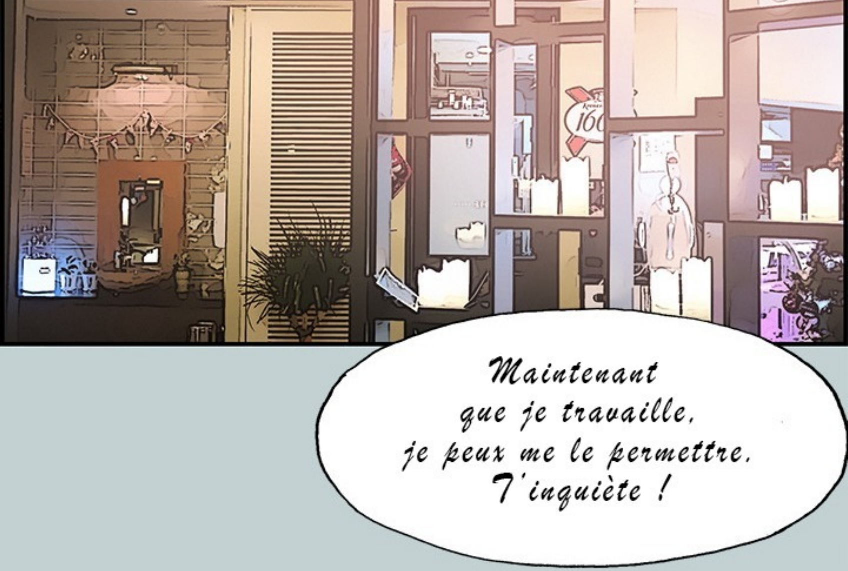
Maintenant que je travaille, je peux me le permettre. T'inquiète !

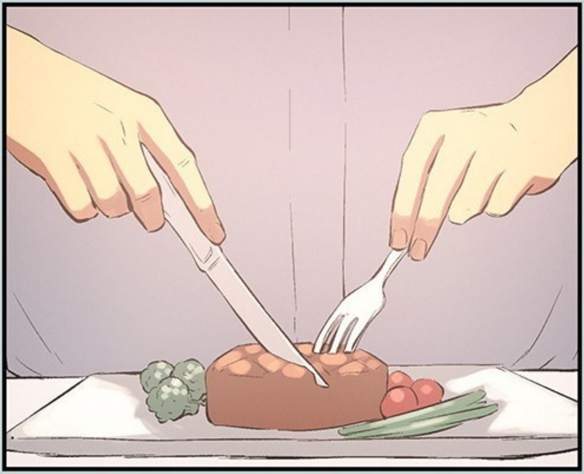

Mais pourquoi elle n'est pas venu ?

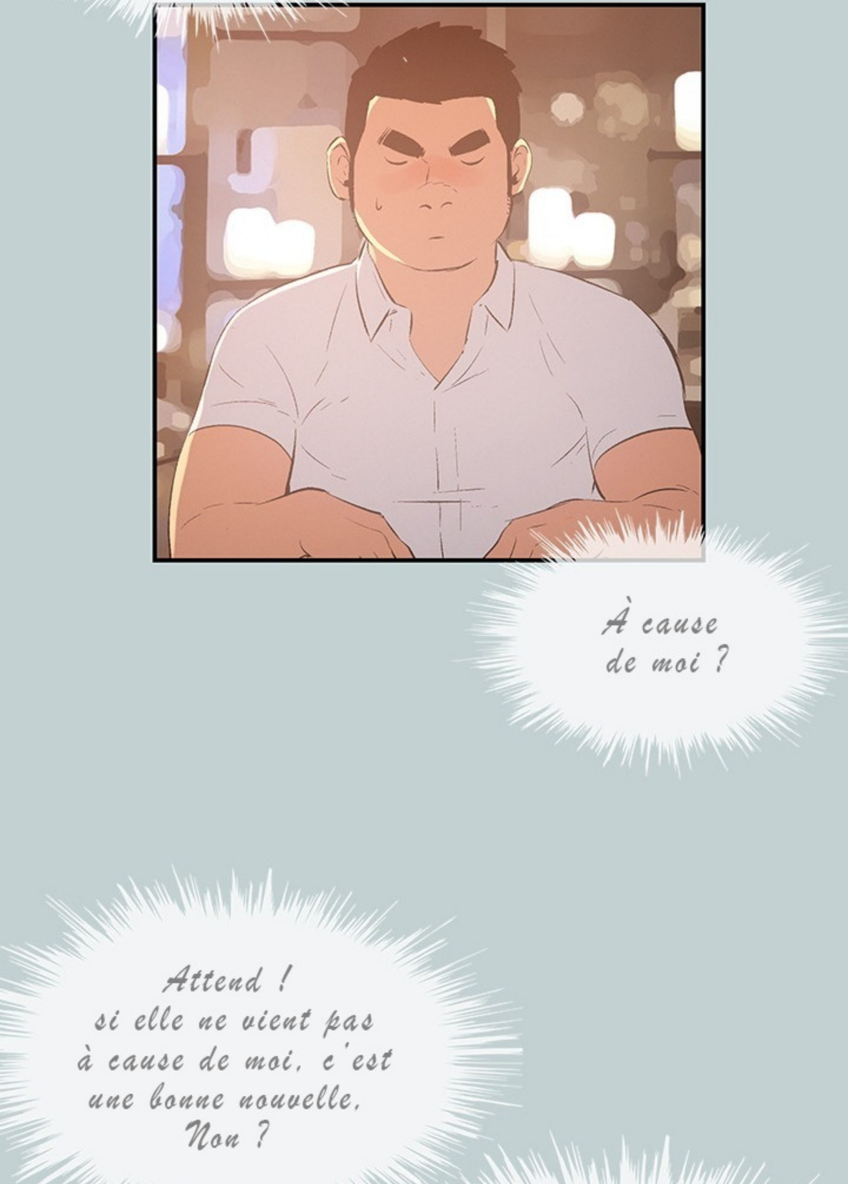
À cause de moi ?
Attend ! si elle ne vient pas à cause de moi, c'est une bonne nouvelle. Non ?

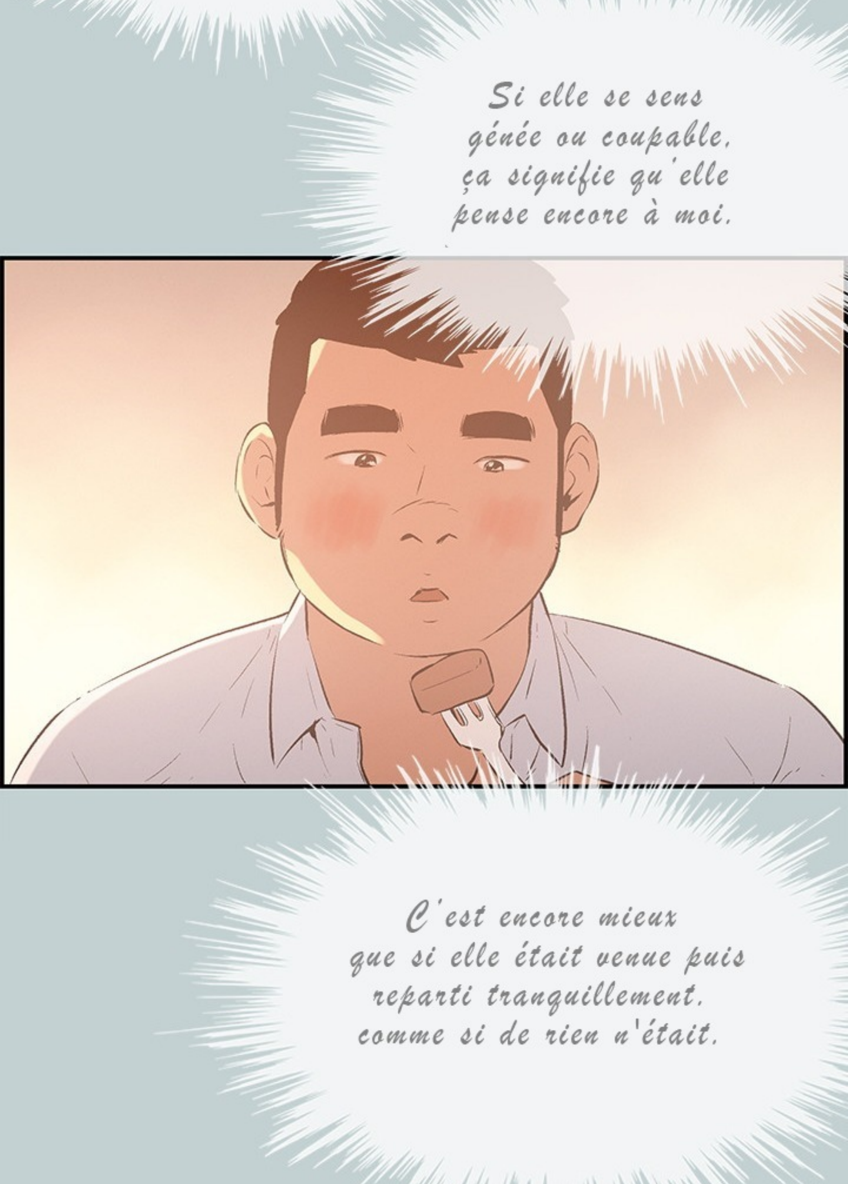
Si elle se sens génée ou coupable, ça signifie qu'elle pense encore à moi.
C'est encore mieux que si elle était venue puis reparti tranquillement, comme si de rien n'était.

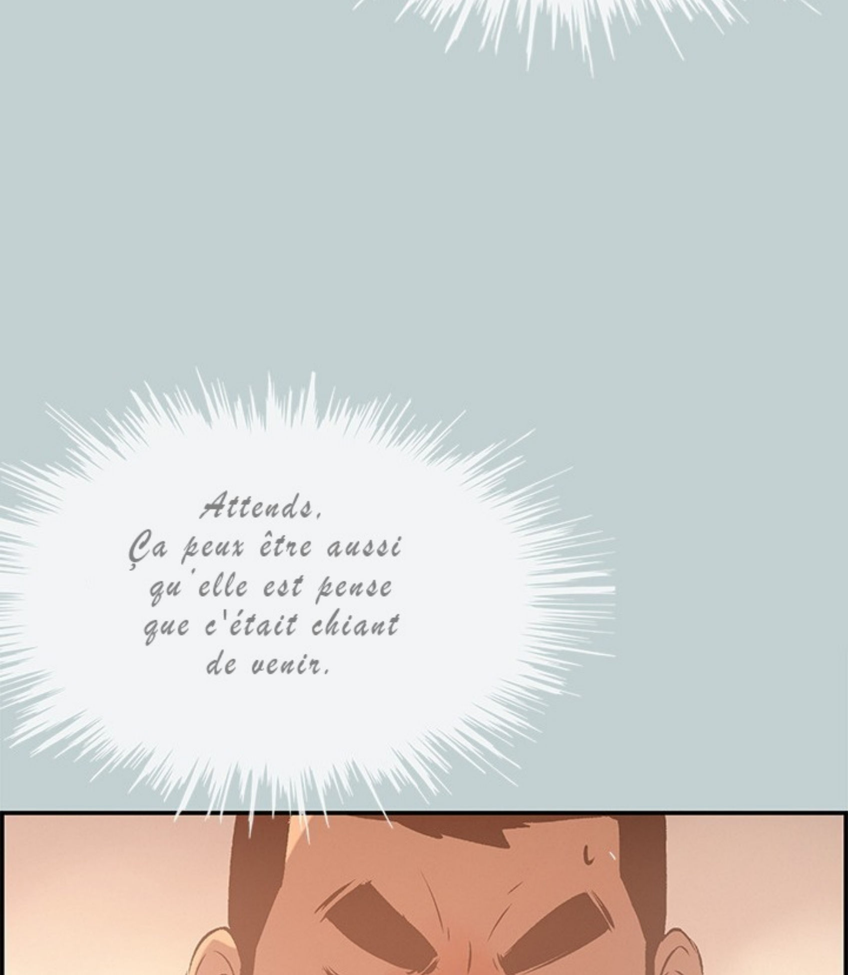
Attends, Ça peux être aussi qu'elle est pense que c'était chiant de venir.

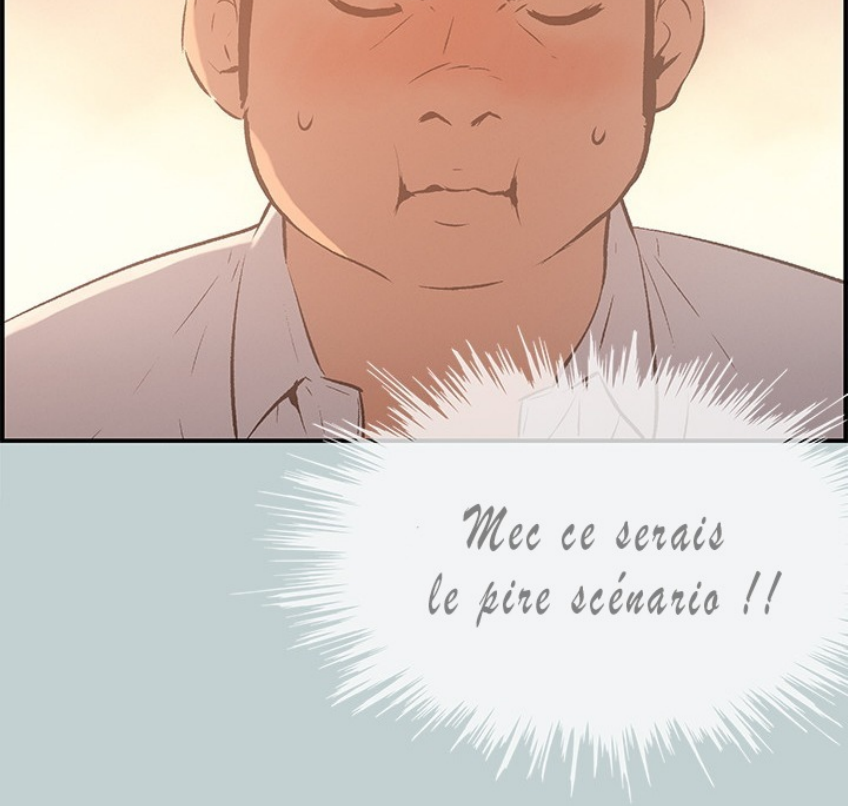
Mec ce serais le pire scénario !!

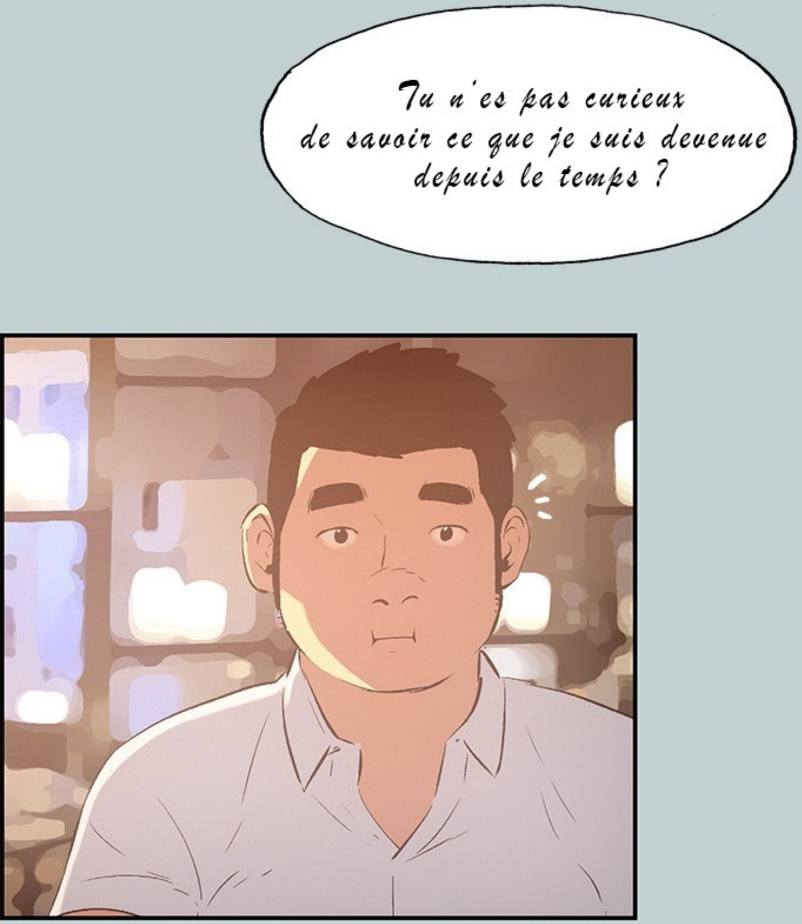
Tu n'es pas curieux
de savoir ce que je suis devenue
depuis le temps ?

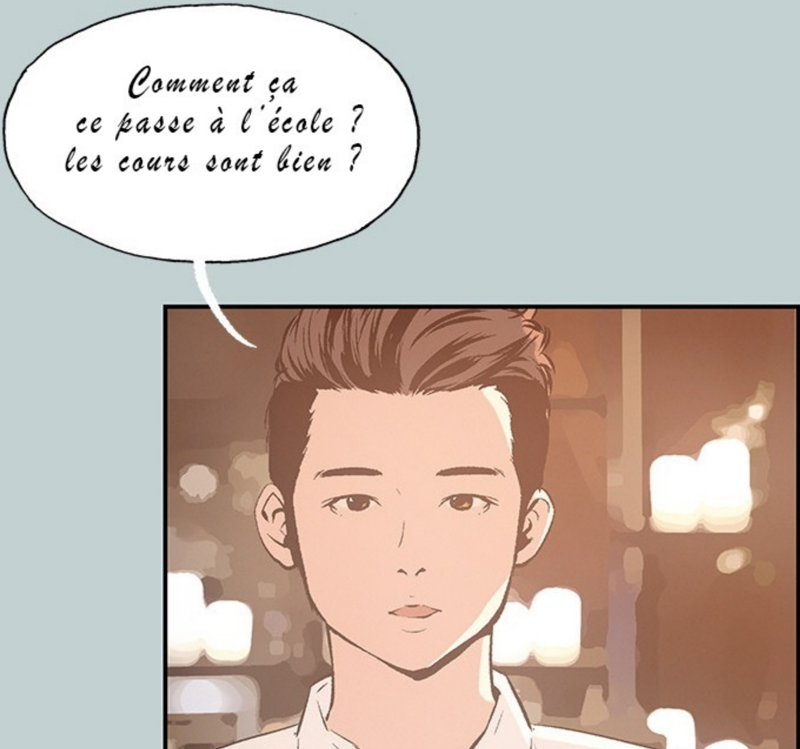
Comment ça ce passe à l'école ? les cours sont bien ?

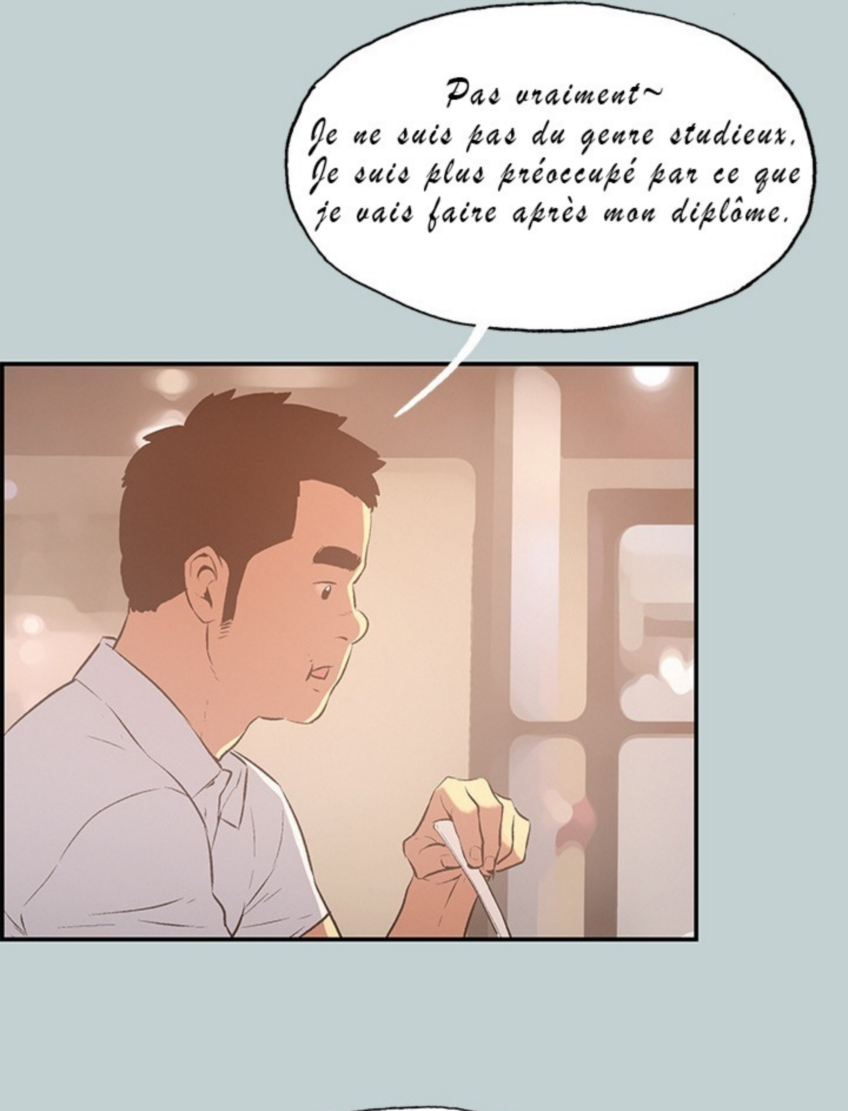
Pas vraiment~ Je ne suis pas du genre studieux. Je suis plus préoccupé par ce que je vais faire après mon diplôme.

T'inquiète pas pour le travail~

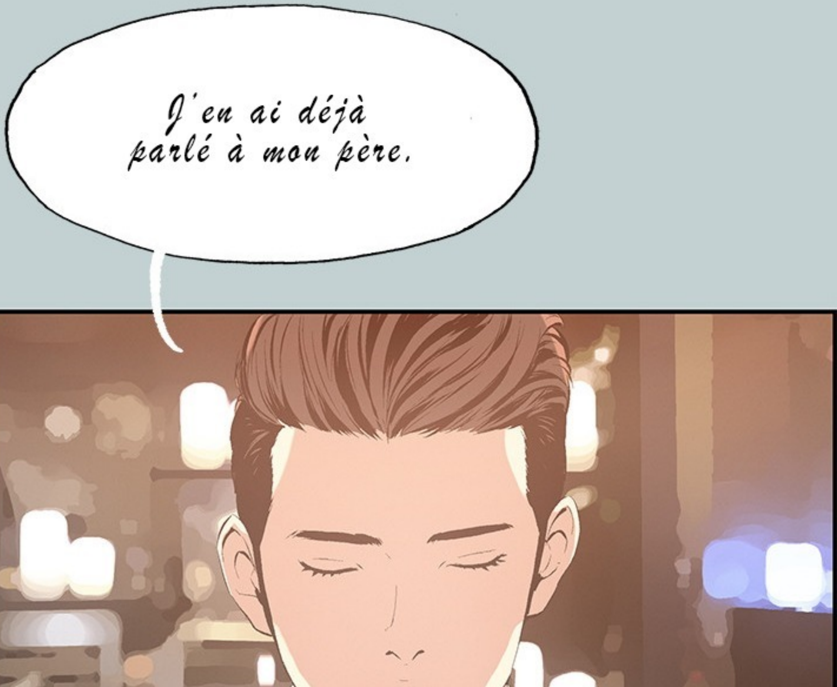
J'en ai déjà parlé à mon père.

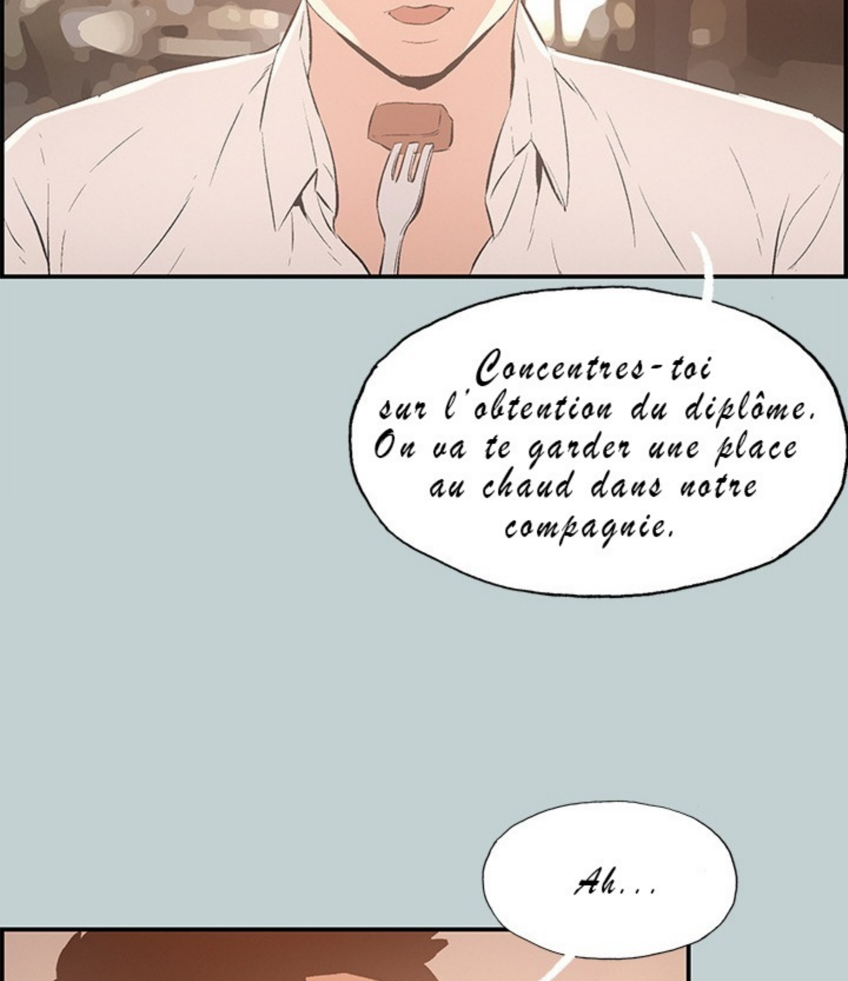
Concentres-toi sur l'obtention du diplôme. On va te garder une place au chaud dans notre compagnie.
Ah...

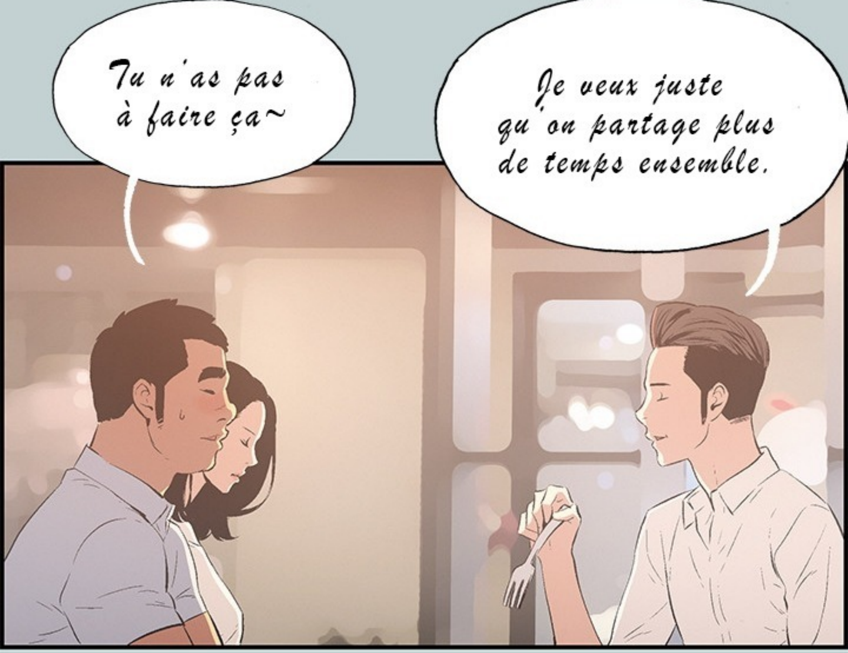
Tu n'as pas
à faire ça~
Je veux juste
qu'on partage plus
de temps ensemble.

Putain ! Banco !
Quelle chance !!

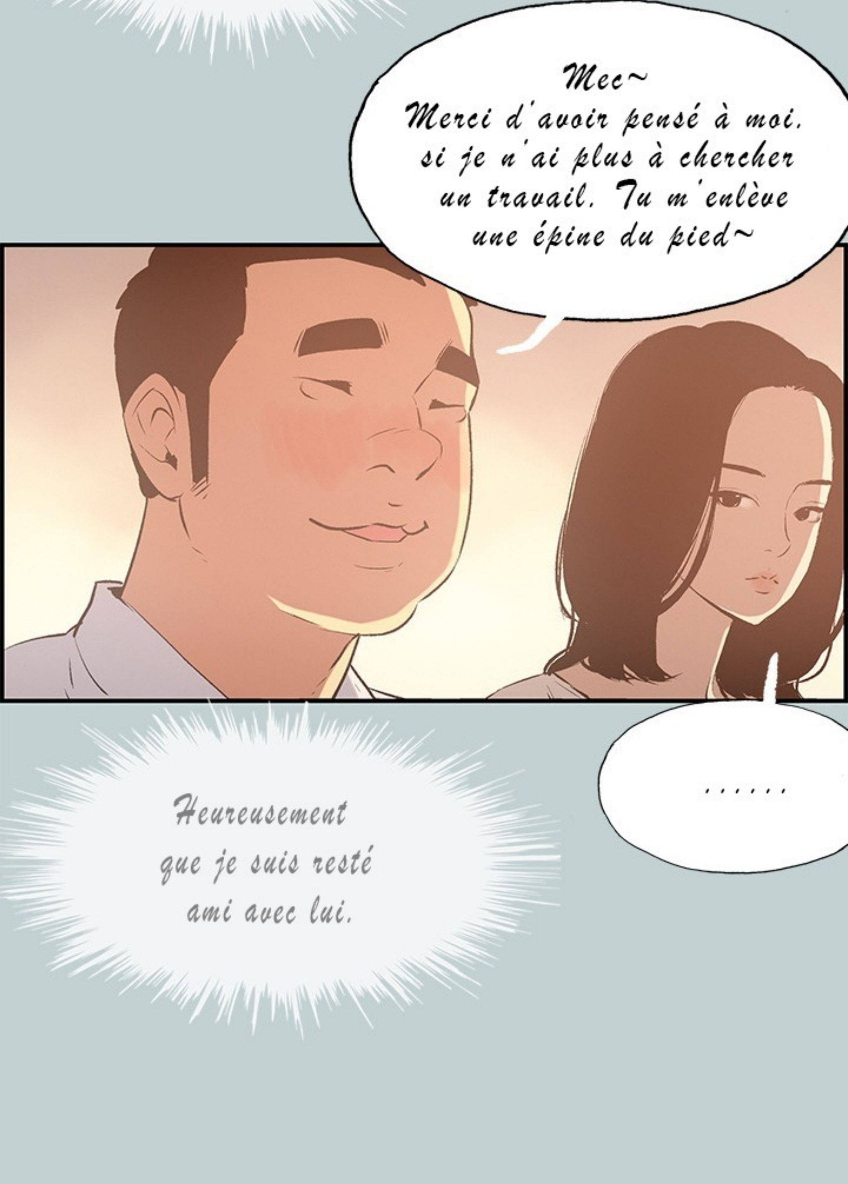
Mec~ Merci d'avoir pensé à moi. si je n'ai plus à chercher un travail. Tu m'enlève une épine du pied~
Heureusement que je suis resté ami avec lui.
......

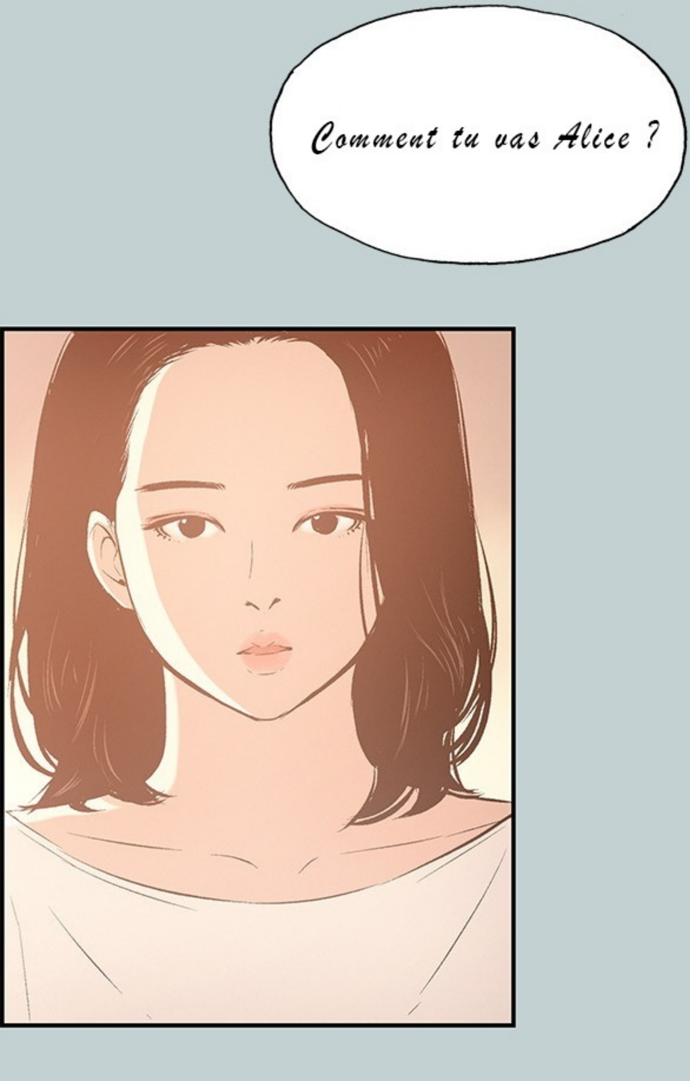
Comment tu vas Alice ?

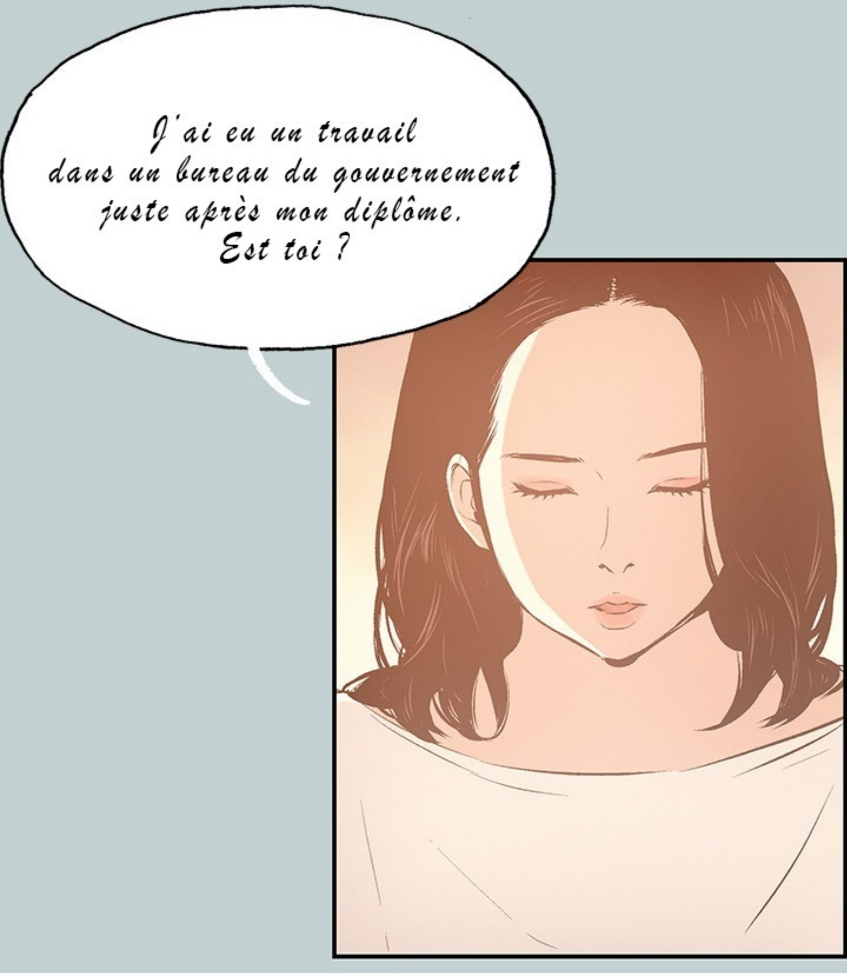
J'ai eu un travail dans un bureau du gouvernement juste après mon diplôme. Est toi ?

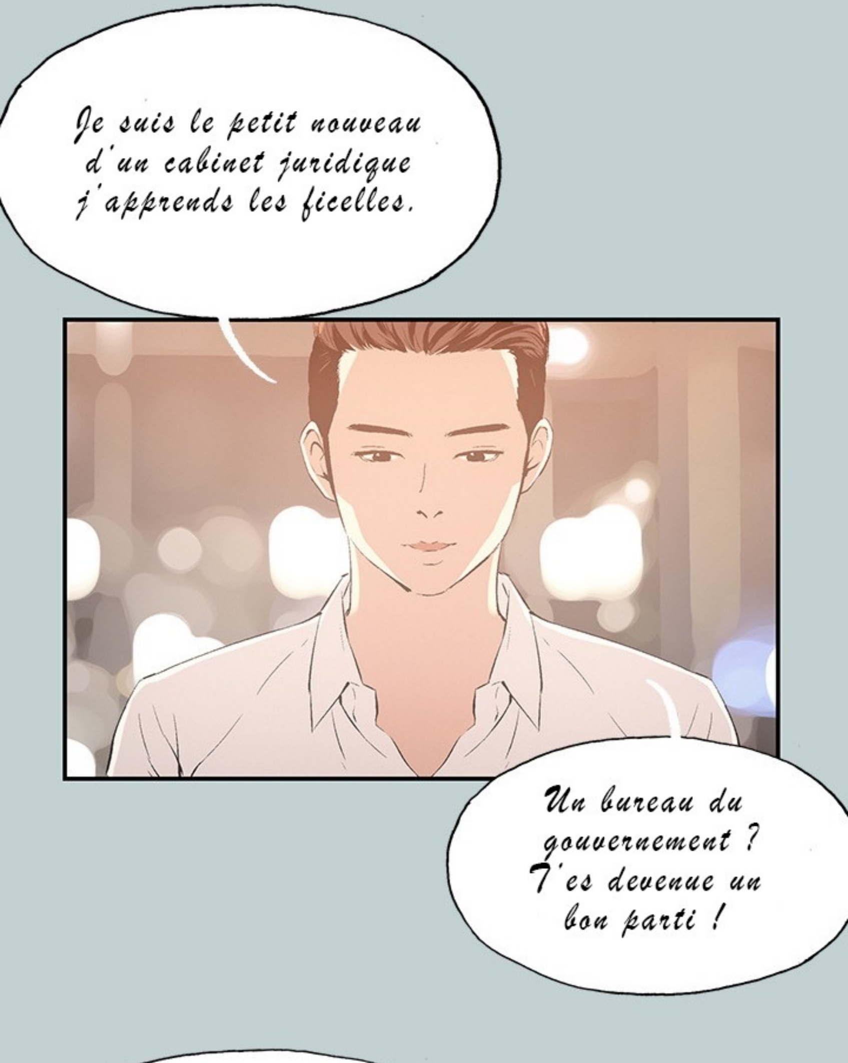
Je suis le petit nouveau d'un cabinet juridique j'apprends les ficelles.
Un bureau du gouvernement ? T'es devenue un bon parti !

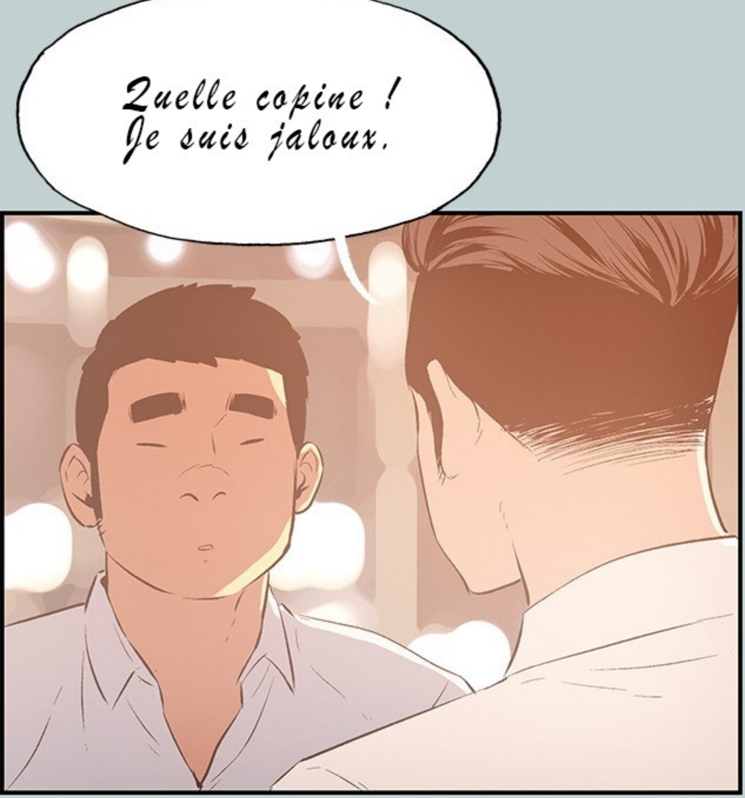
Quelle copine !
Je suis jaloux.

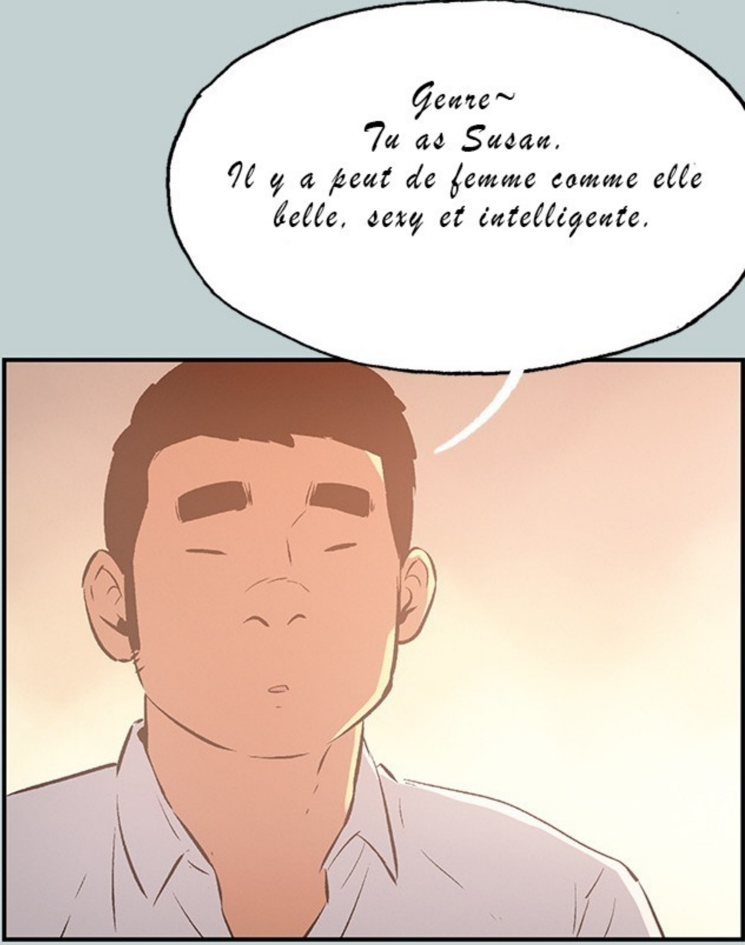
Genre~
Tu as Susan.
Il y a peut de femme comme elle
belle, sexy et intelligente.

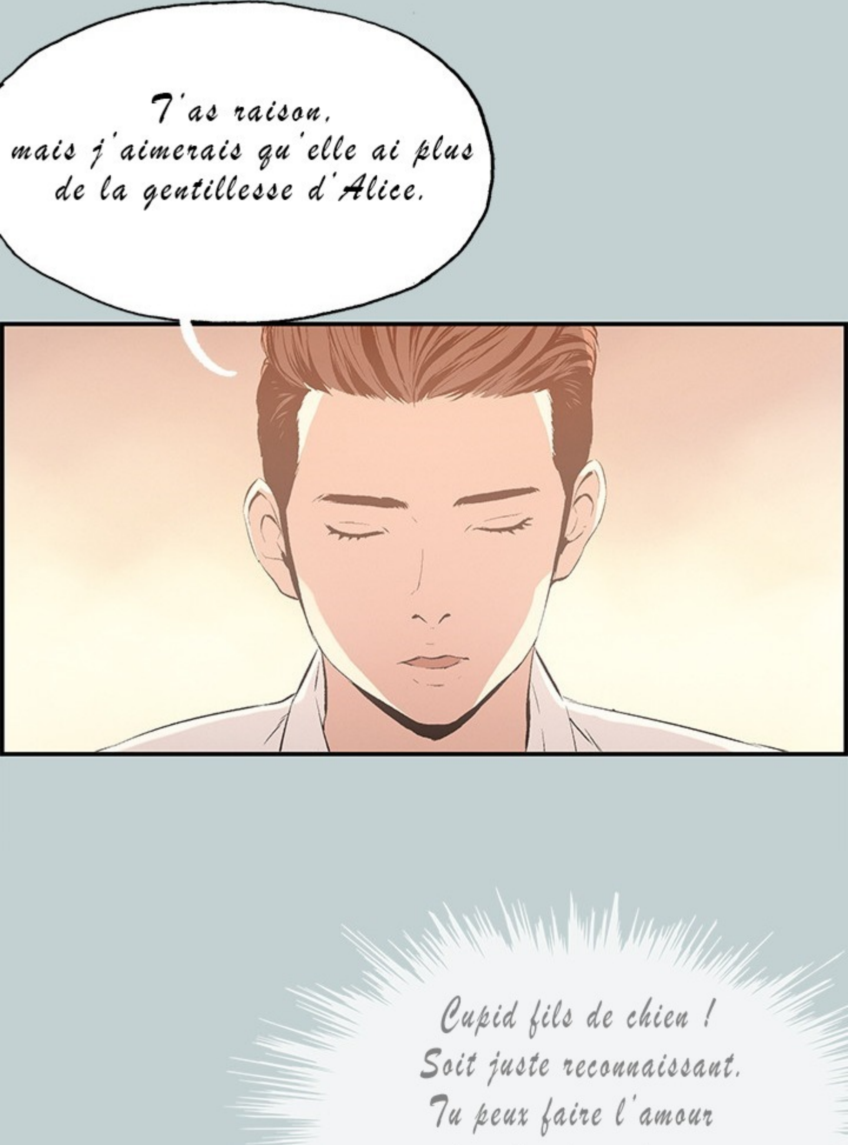
T'as raison, mais j'aimerais qu'elle ai plus de la gentillesse d'Alice.
Cupid fils de chien ! Soit juste reconnaissant. Tu peux faire l'amour

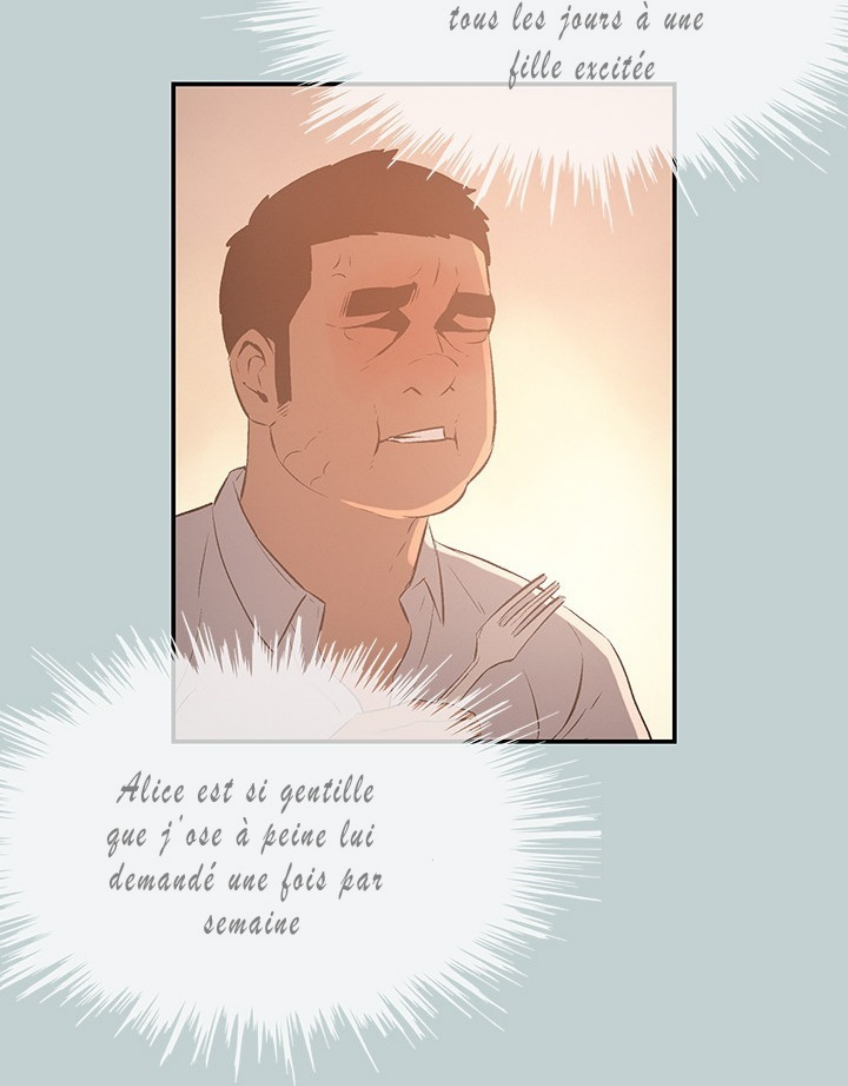
tous les jours à une fille excitée
Alice est si gentille que j'ose à peine lui demandé une fois par semaine

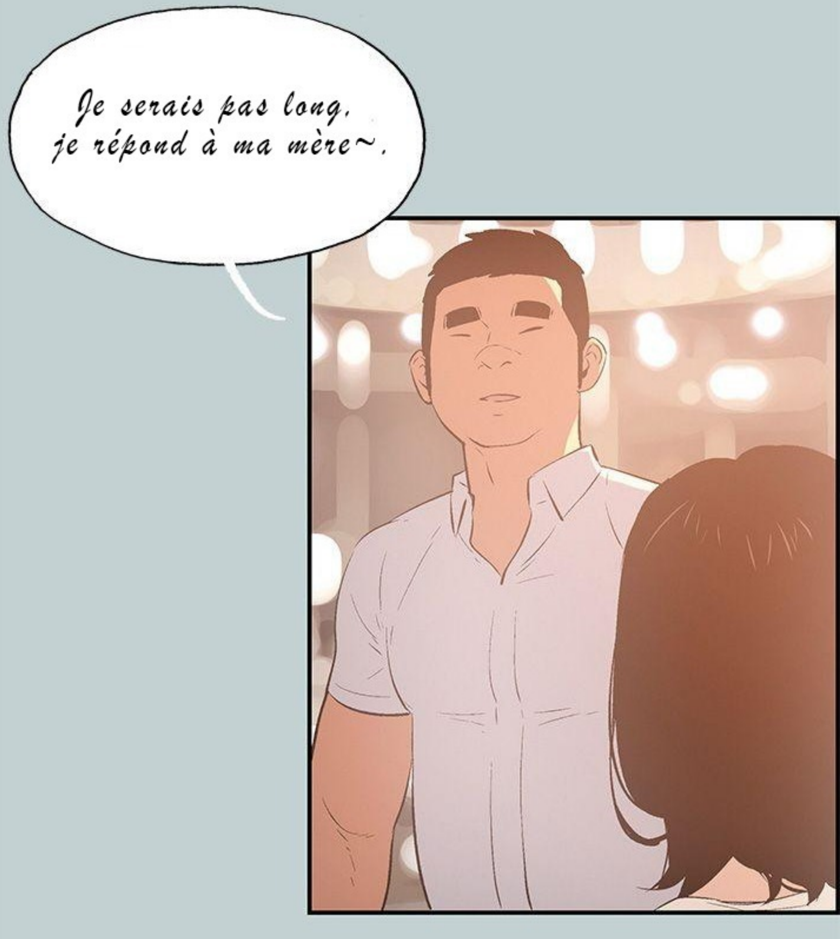
Je serais pas long,
je répond à ma mère~.

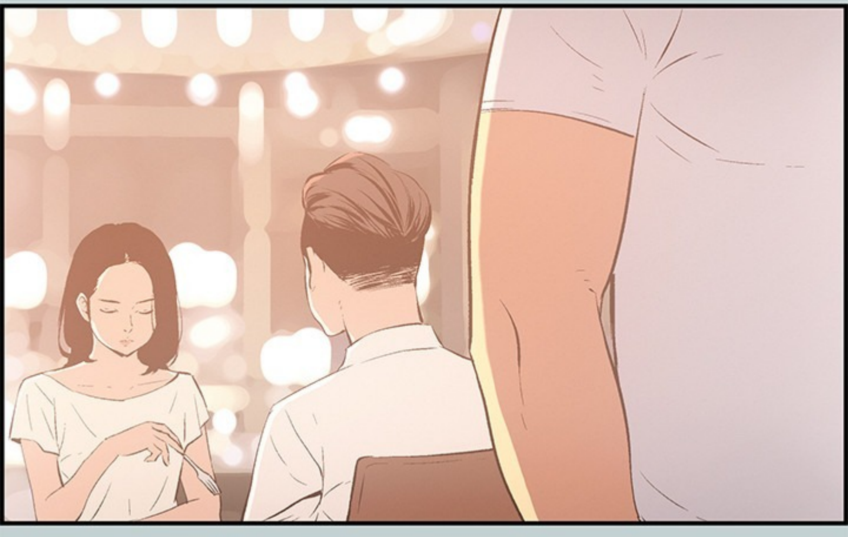

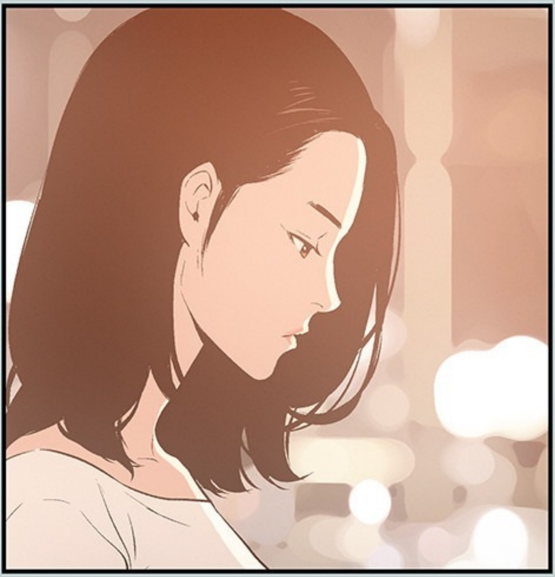

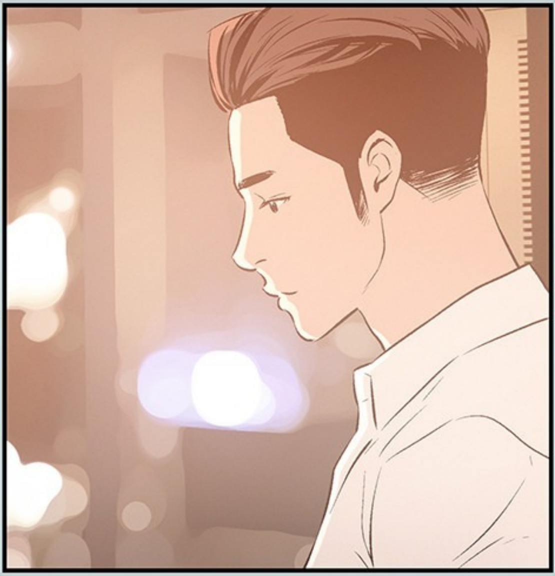

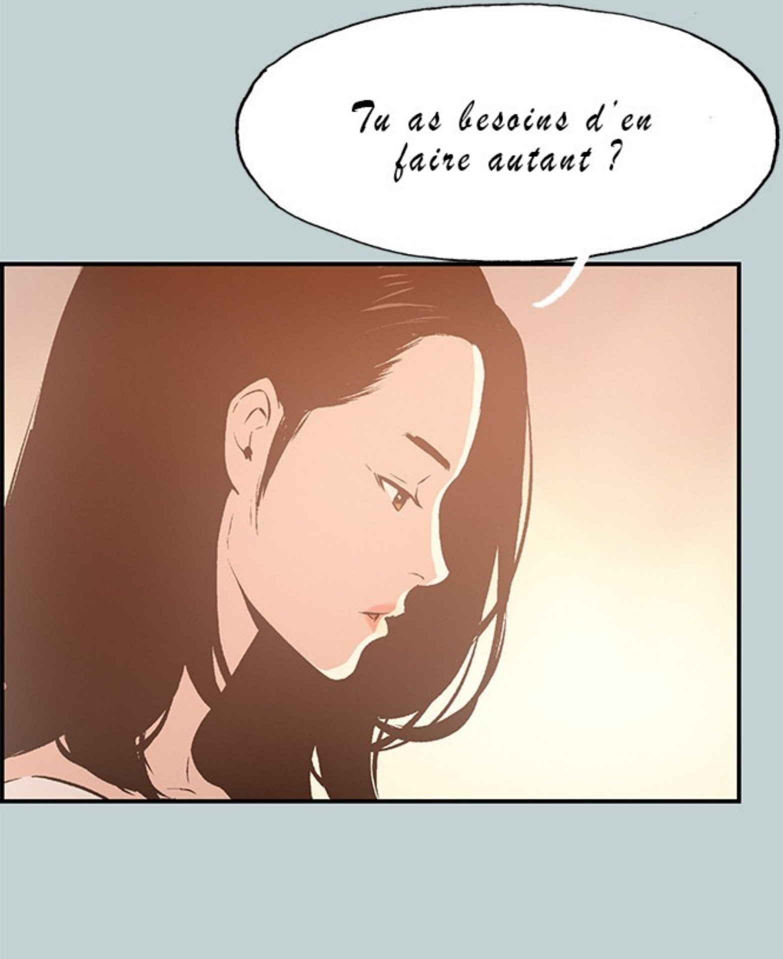
Tu as besoins d'en faire autant ?

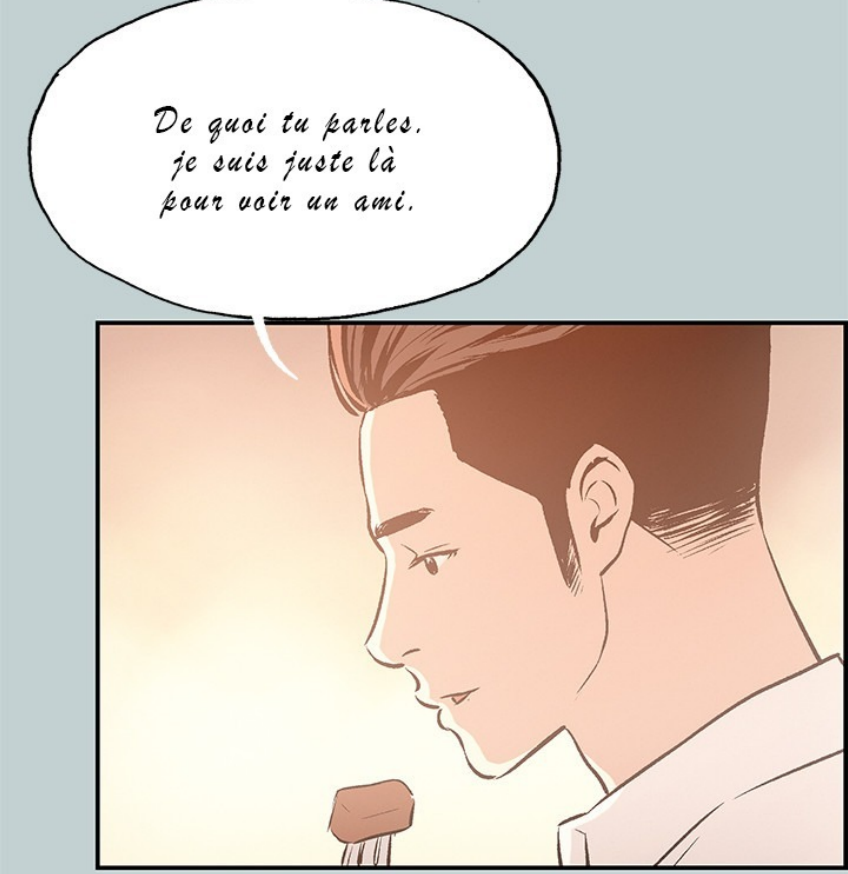
De quoi tu parles.
je suis juste là
pour voir un ami.

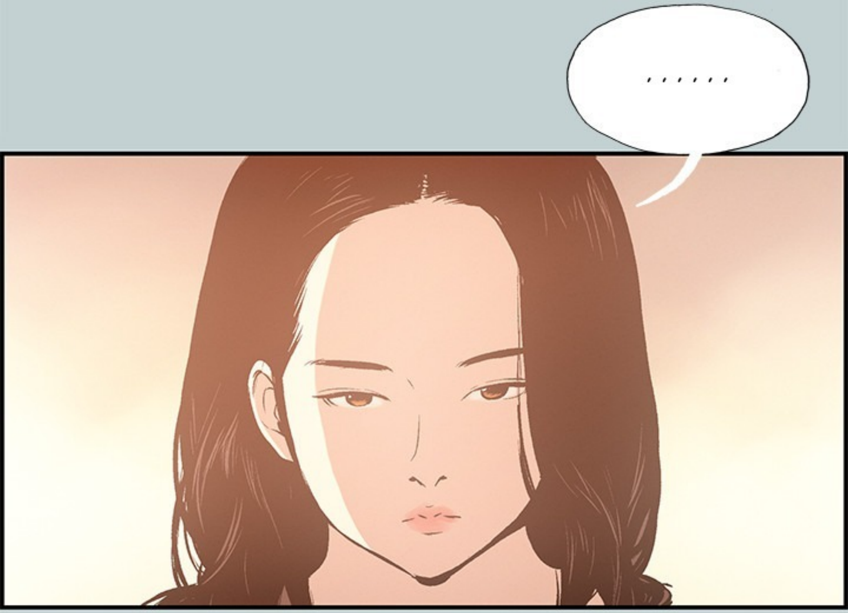

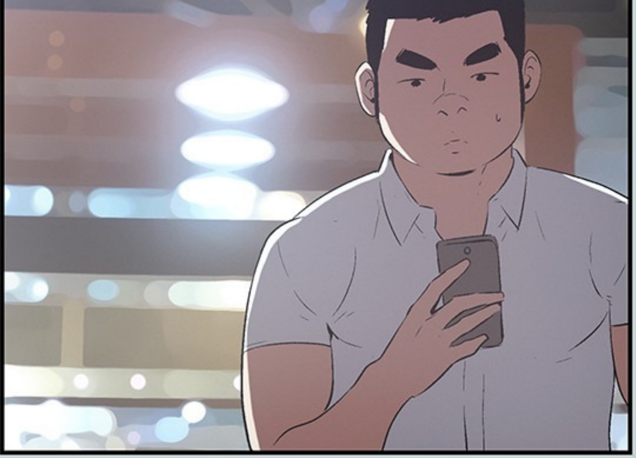

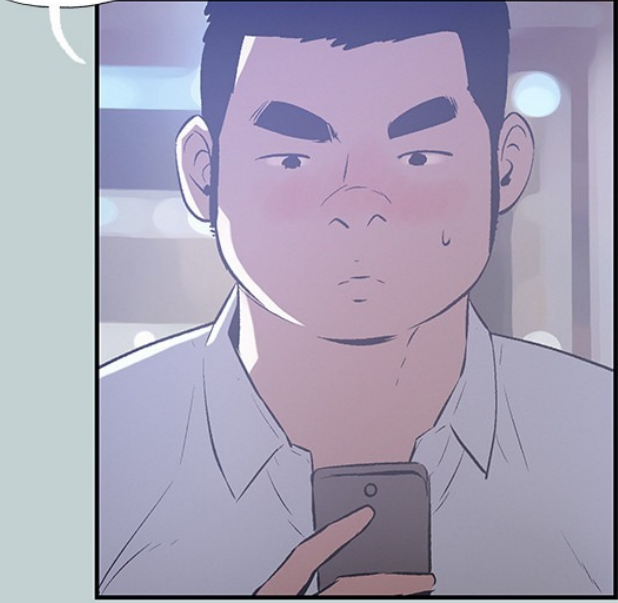

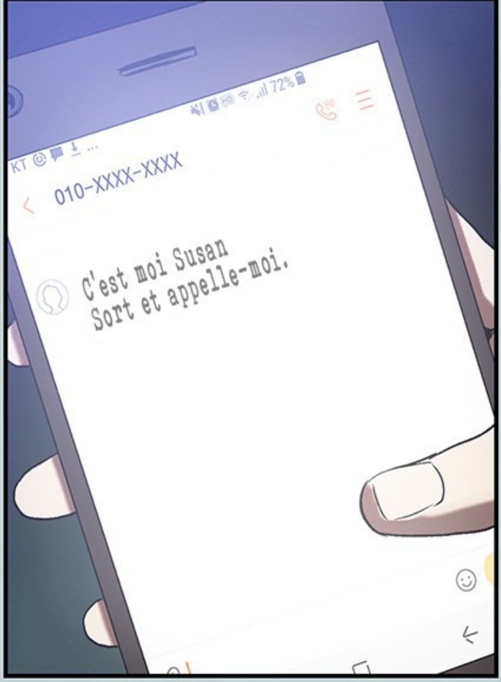
KT
72%
010-XXXX-XXXX

C'est moi Susan
Sort et appelle-moi.

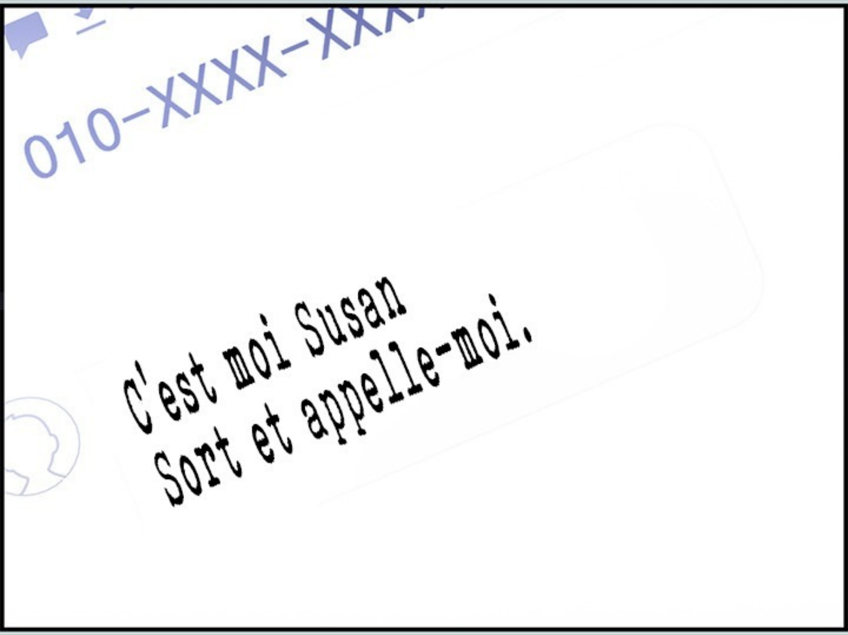
010-XXXX-XXX

C'est moi Susan
Sort et appelle-moi.

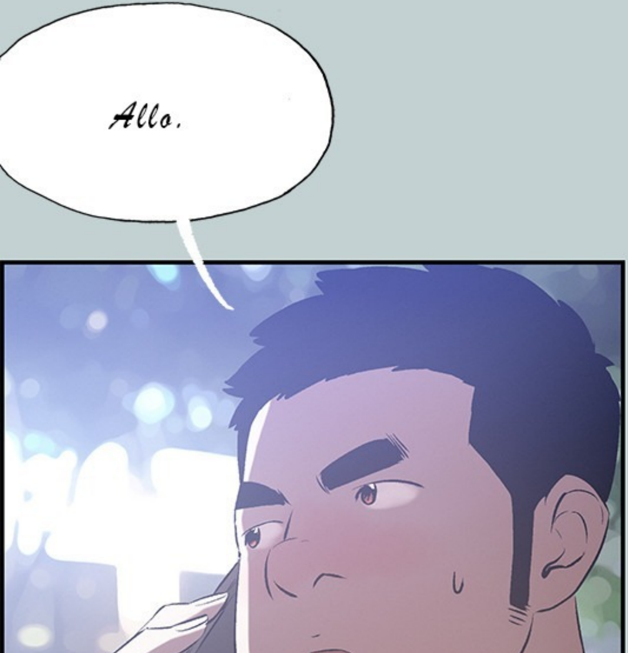

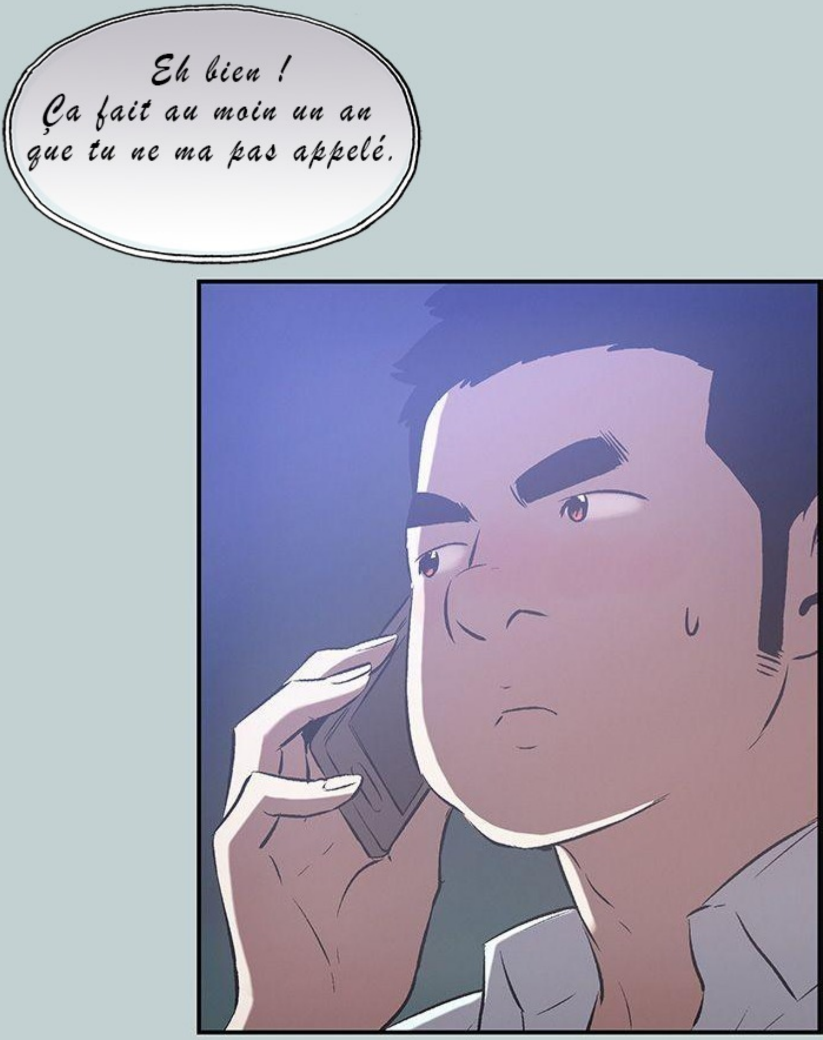
Eh bien ! Ça fait au moin un an que tu ne ma pas appelé.

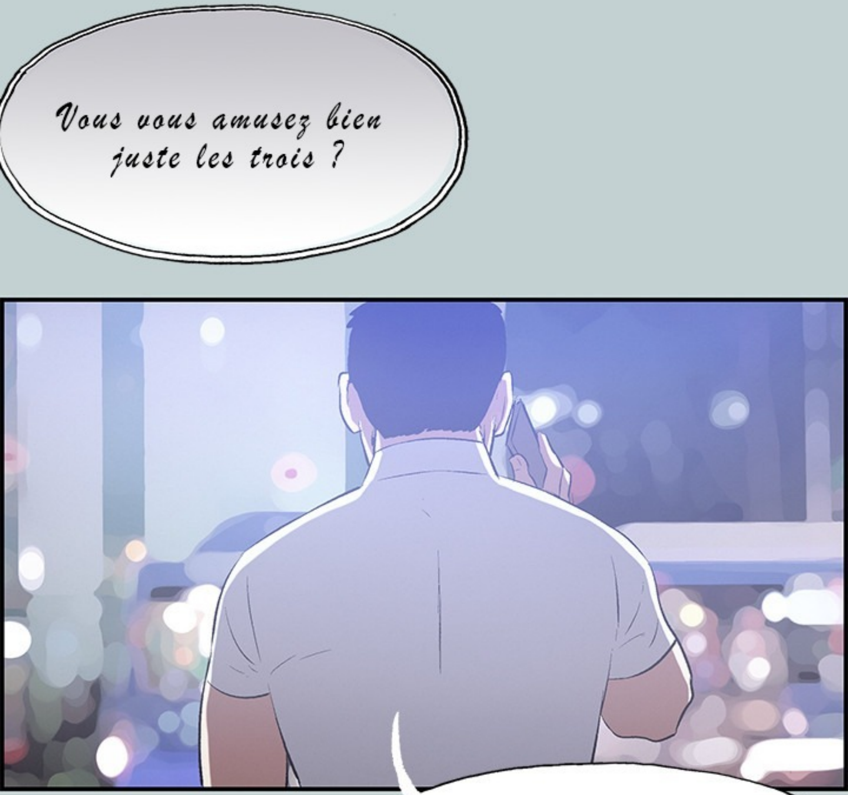
Vous vous amusez bien juste les trois ?

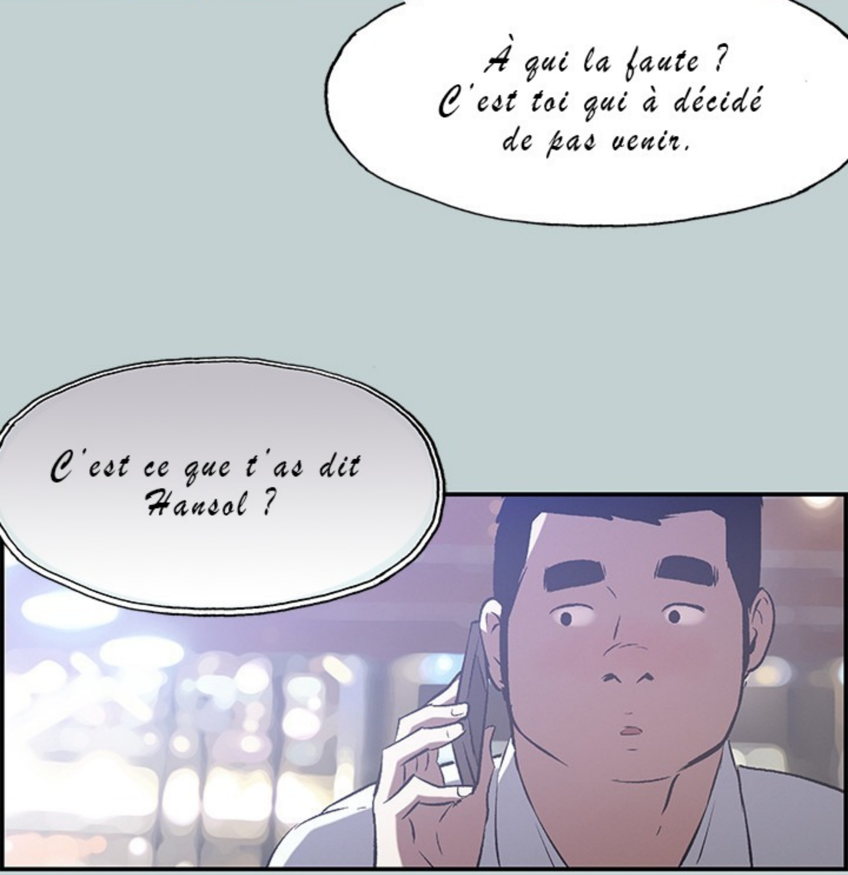
À qui la faute ? C'est toi qui à décidé de pas venir.
C'est ce que t'as dit Hansol ?

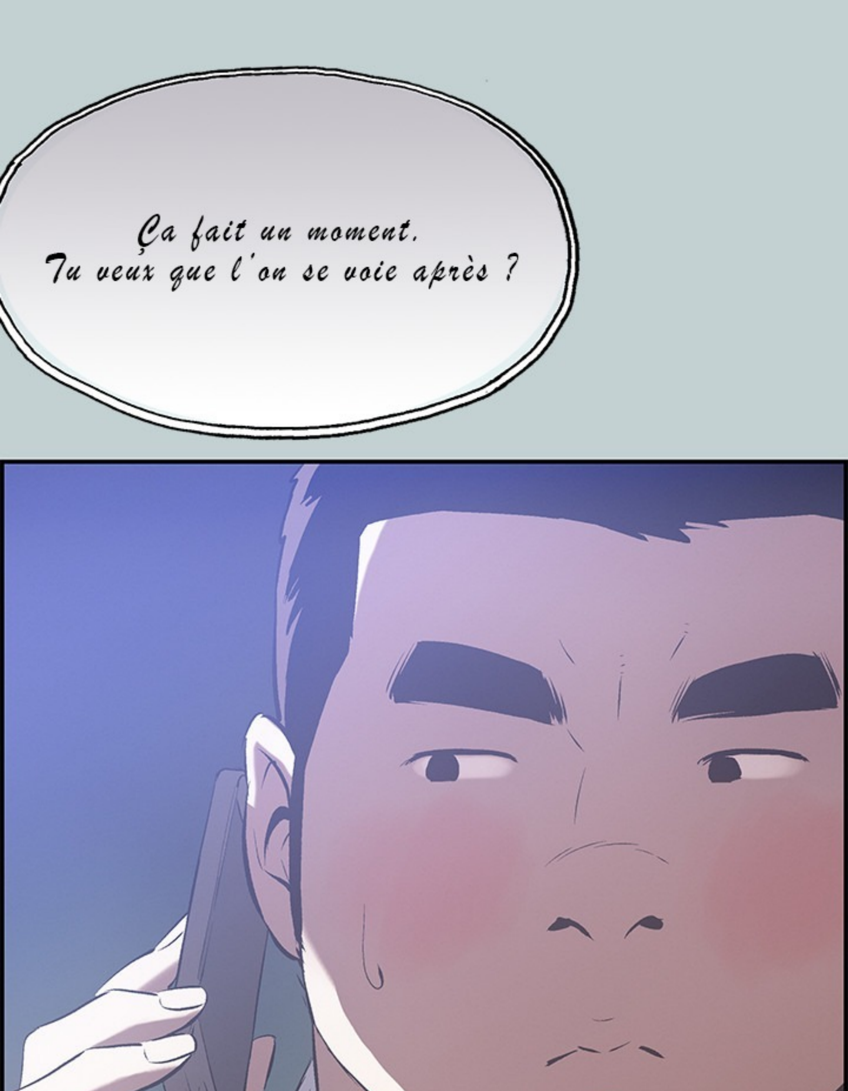
Ça fait un moment.
Tu veux que l'on se voie après ?

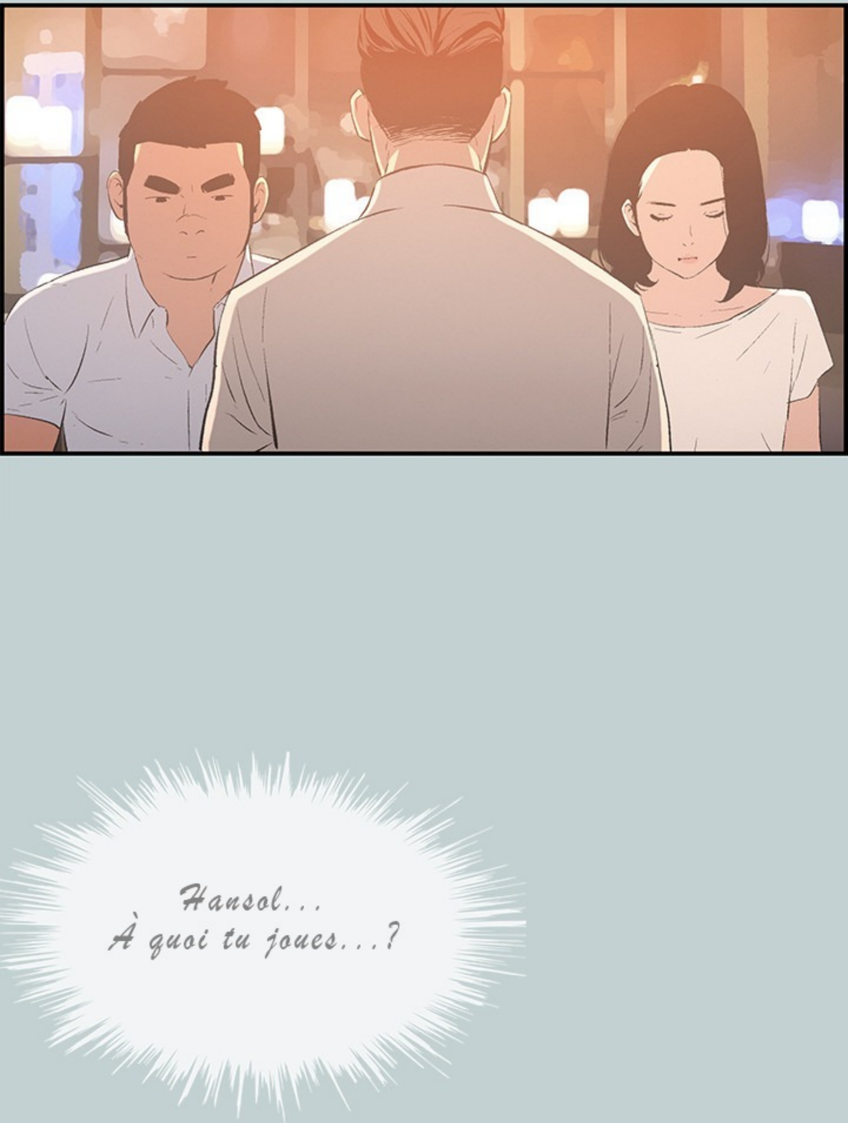
Hansol...
À quoi tu joues...?

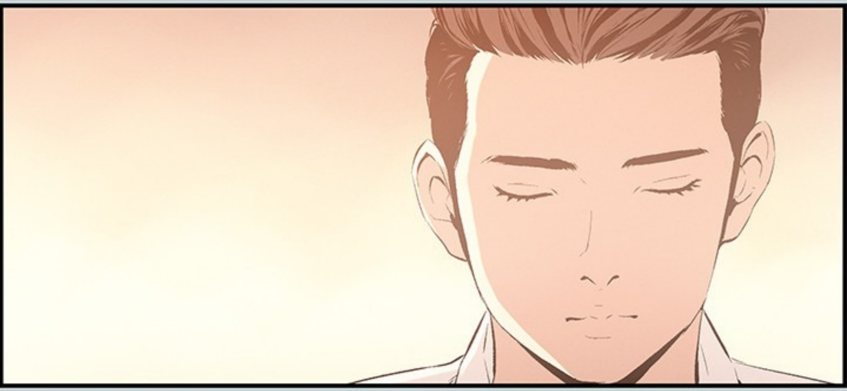

Pour être honnête, à ce moment-là, j'étais plus concentré sur comment j'allais accompagner Alice à la maison puis partir voir Susan.

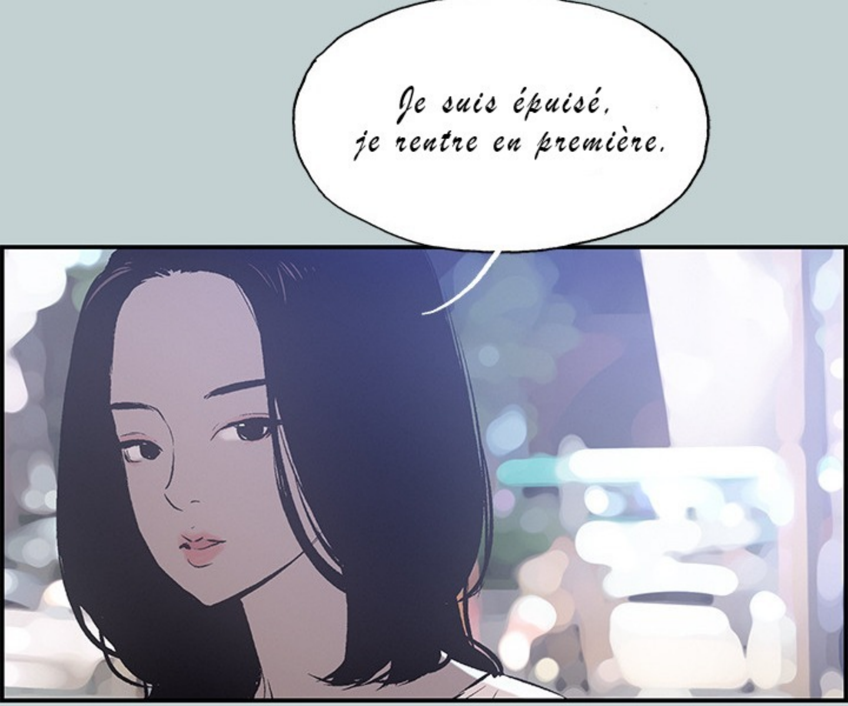
Je suis épuisé,
je rentre en première.

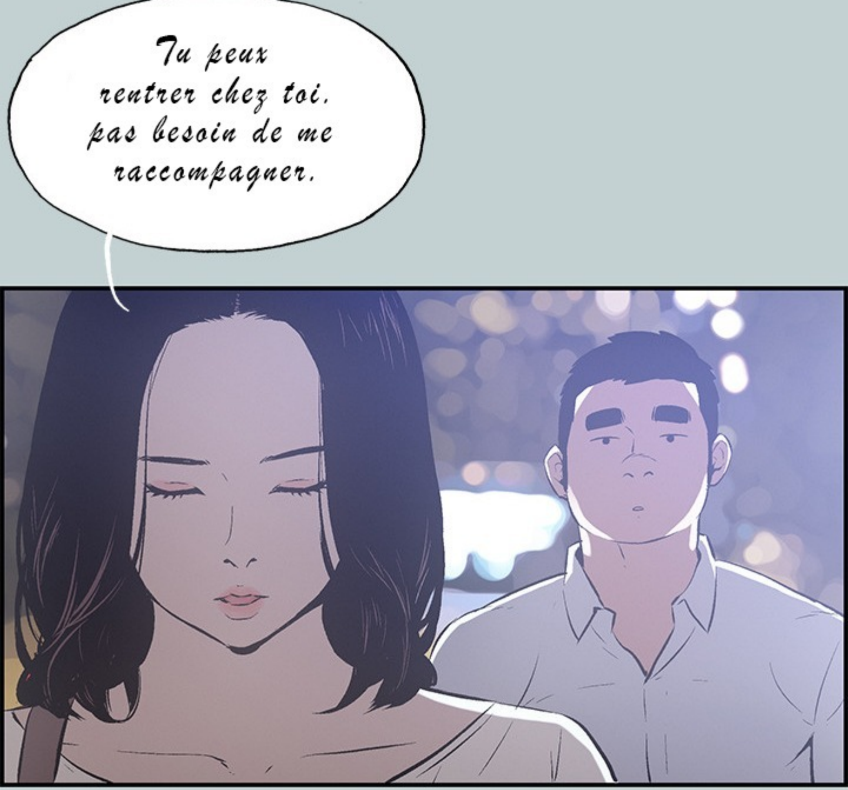
Tu peux rentrer chez toi. pas besoin de me raccompagner.

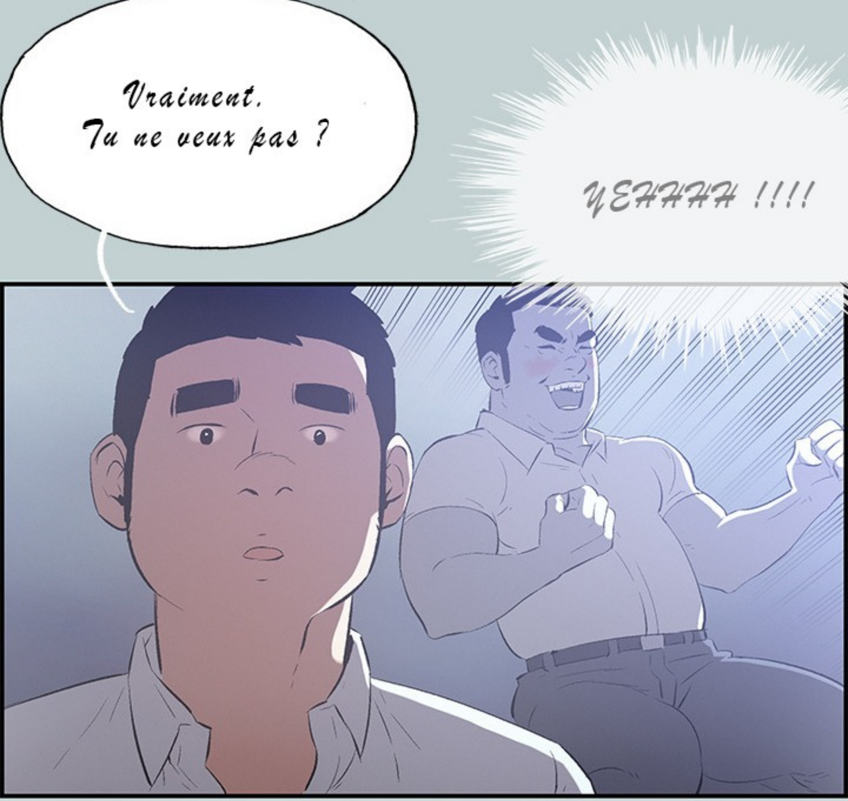
Vraiment. Tu ne veux pas ?
YEHHHH !!!!

Je ne peux pas rencontrer
Susan comme ça
Il faut que fasse un peu de
sport.

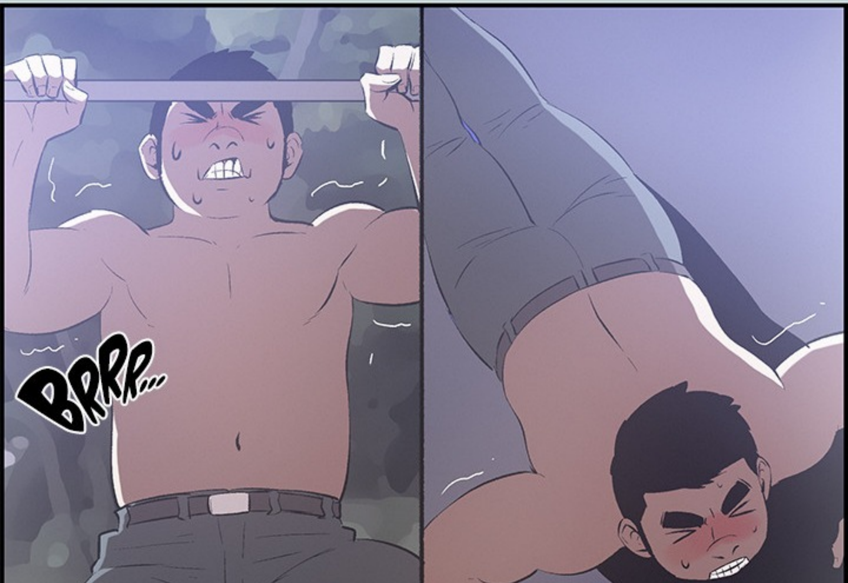

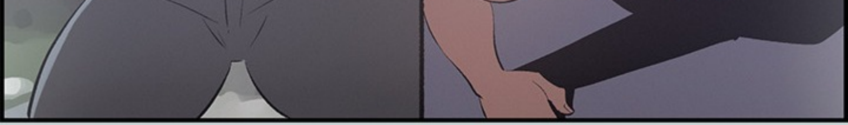

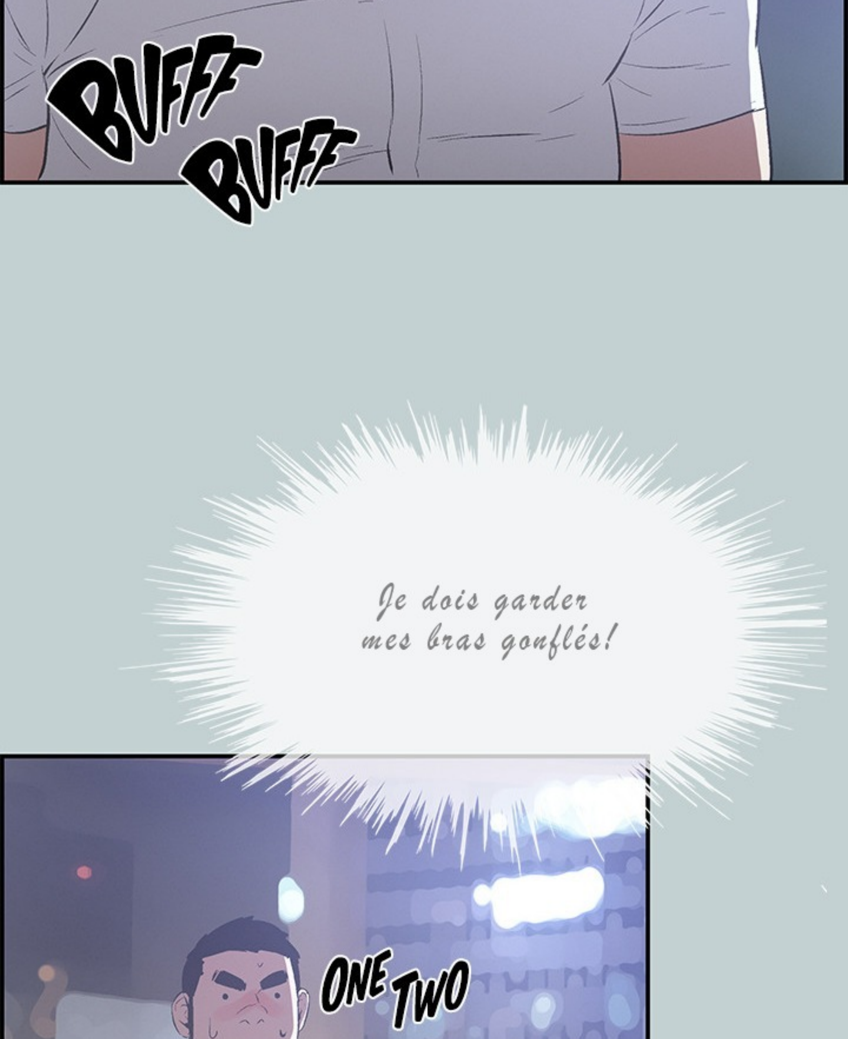
BUFF
BUFF
Je dois garder mes bras gonflés!
ONE TWO

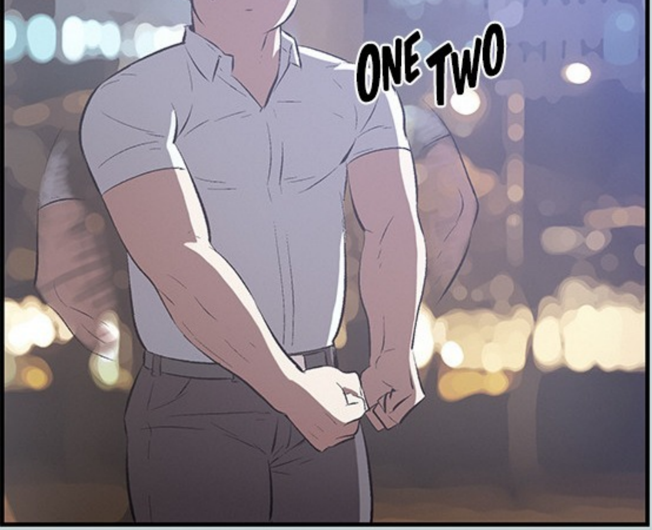

Ce n'est pas comme si
j'espérais faire quelque chose
avec Susan

Je ne veux pas avoir l'aire d'un perdant fainéant.

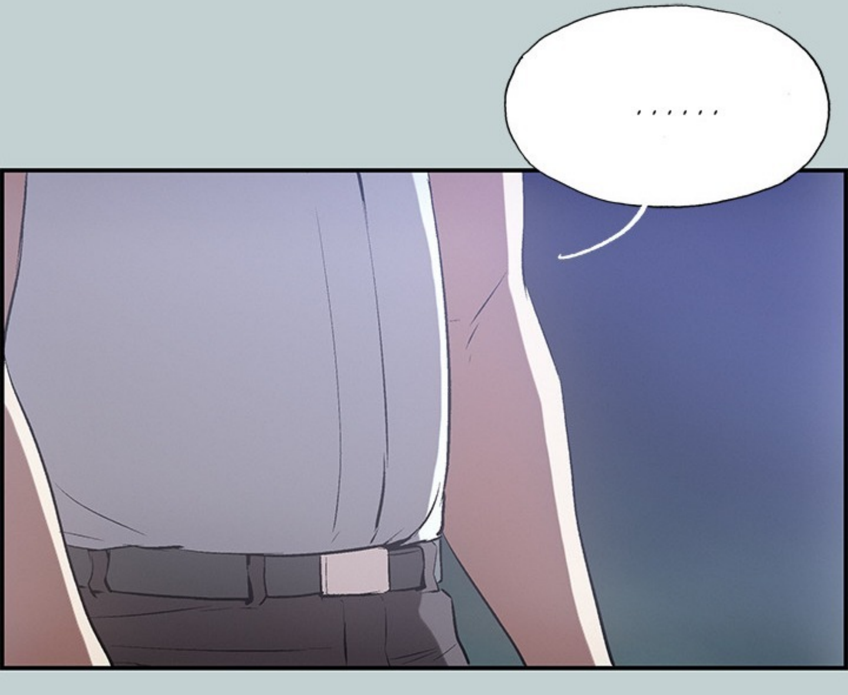

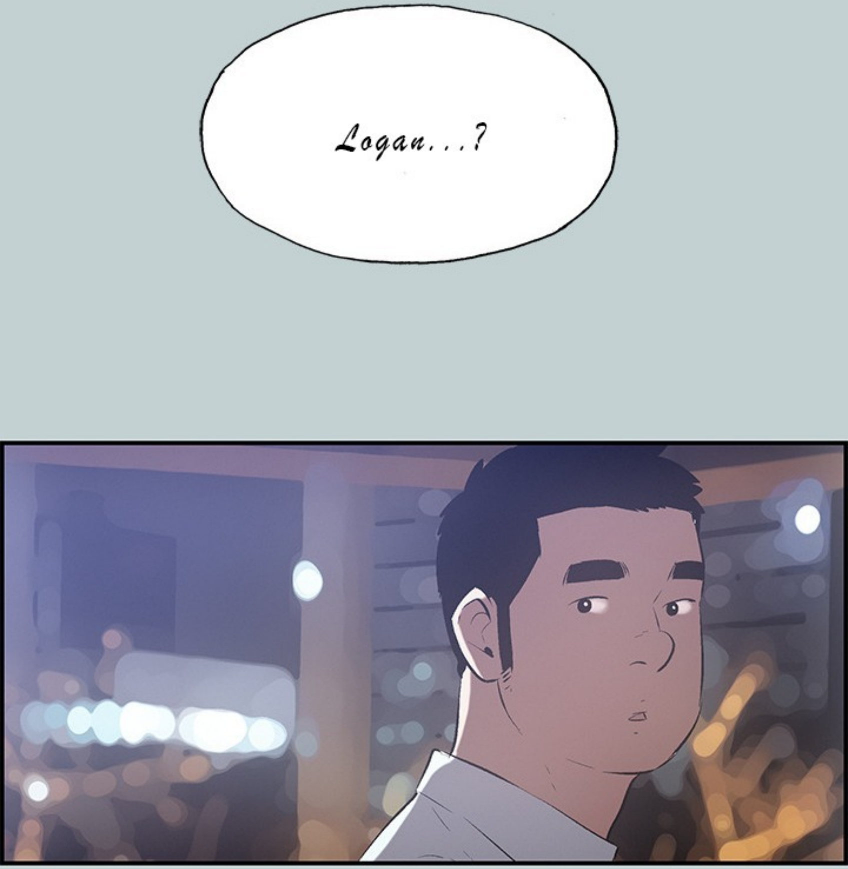

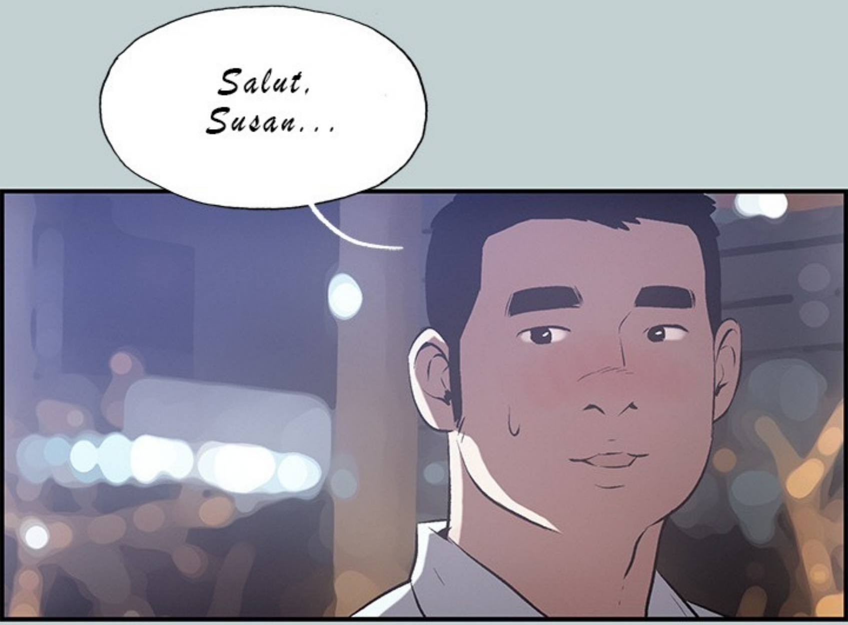
Salut, Susan...

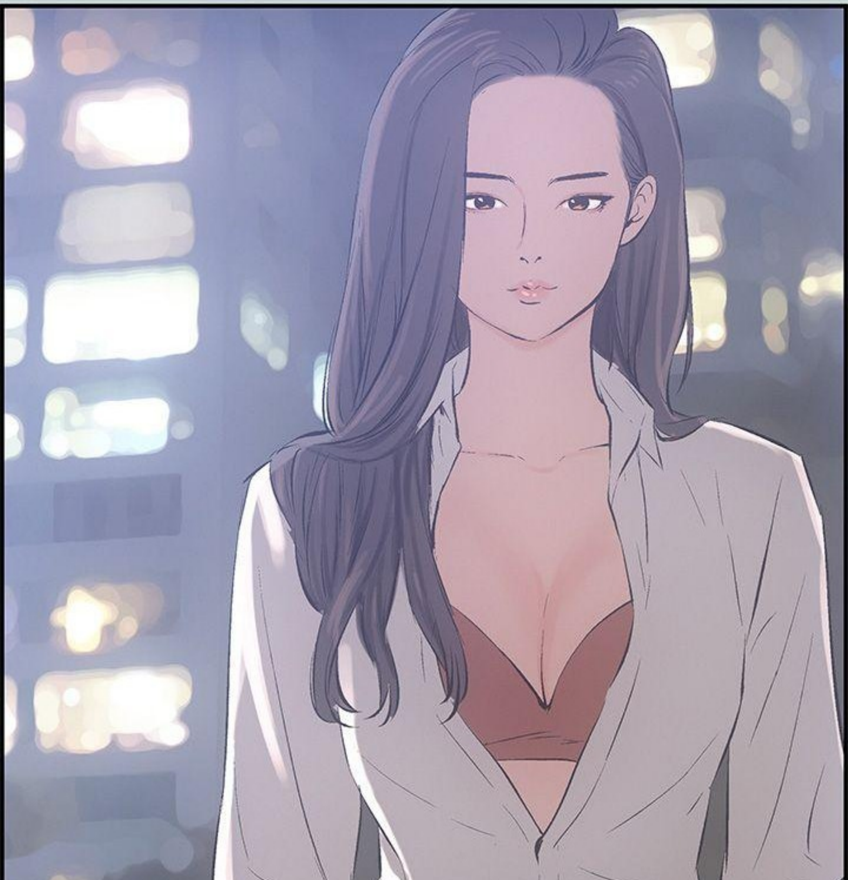

À Suivre...