

AH...! EST-CE
QU'ELLE... FAIT ÇA...
COMME ÇA ?

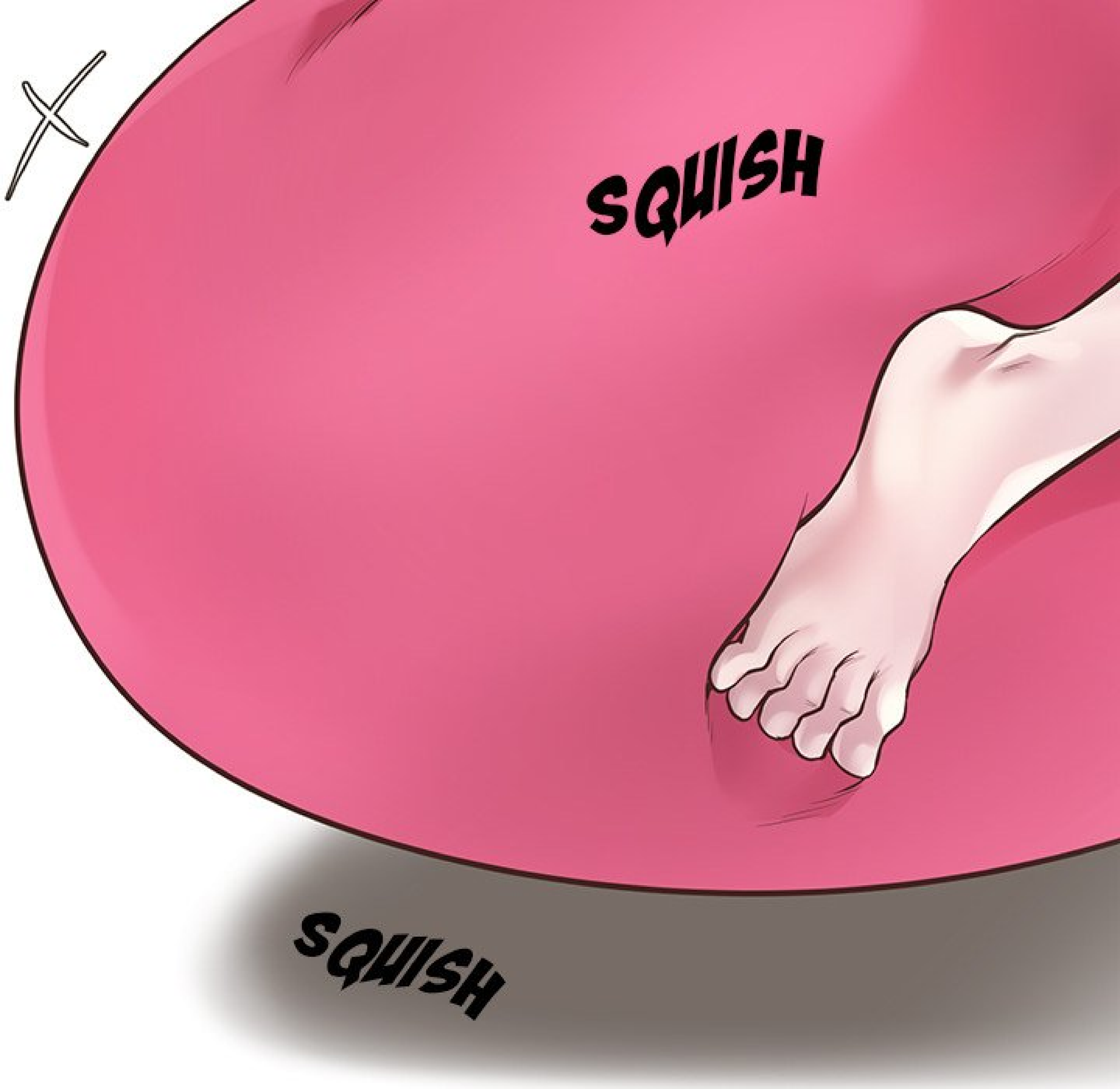

SQUISH

SQUISH



SQUISH

SQUISH

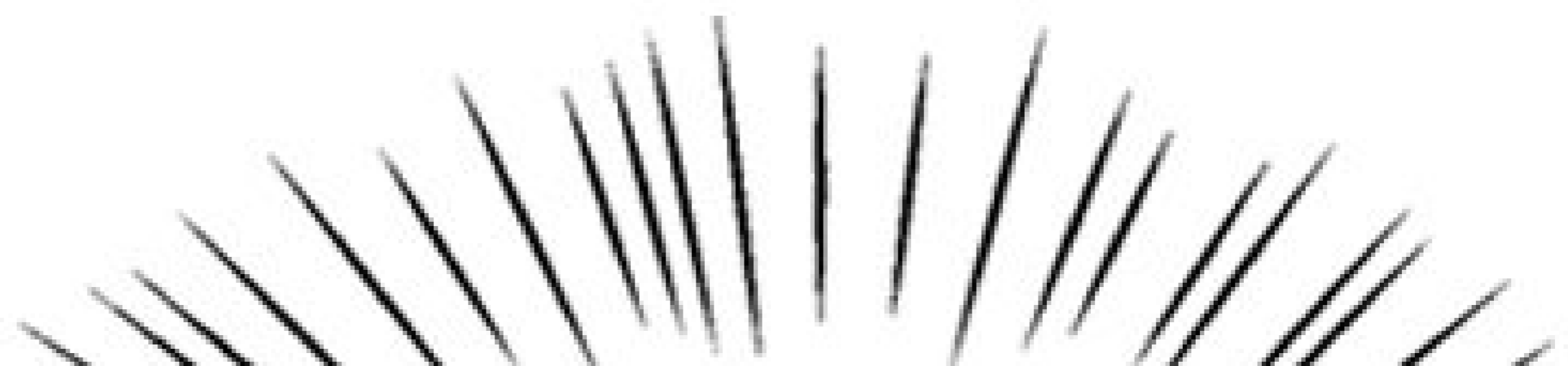

EST-CE QU'ELLE
S'EN SERT POUR
FAIRE ÇA ?!



HAA



HAA

An illustration of a woman's bare midriff. She has a navel piercing and a hair tie around her waist. The word "HAAA" is written in a stylized, glowing pink font on her stomach.

HAAA

Tutorat

pour Madame

Scénario. **IZY**

Dessin. **Doneung**

ÉPISODE 7

HAA

HAA

HAA





SQUISH

SQUISH

SQUISH

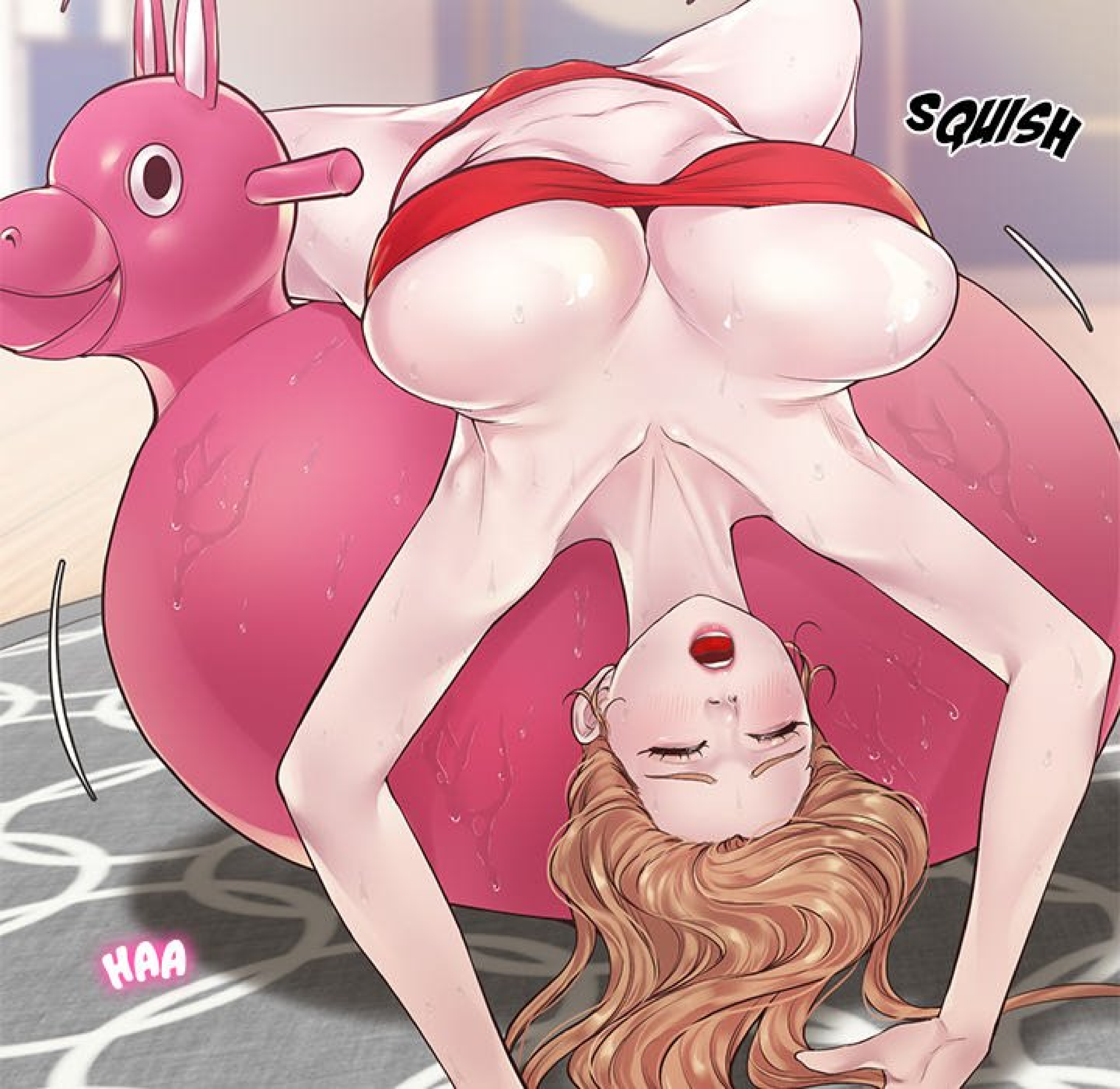

SQUISH

HAA

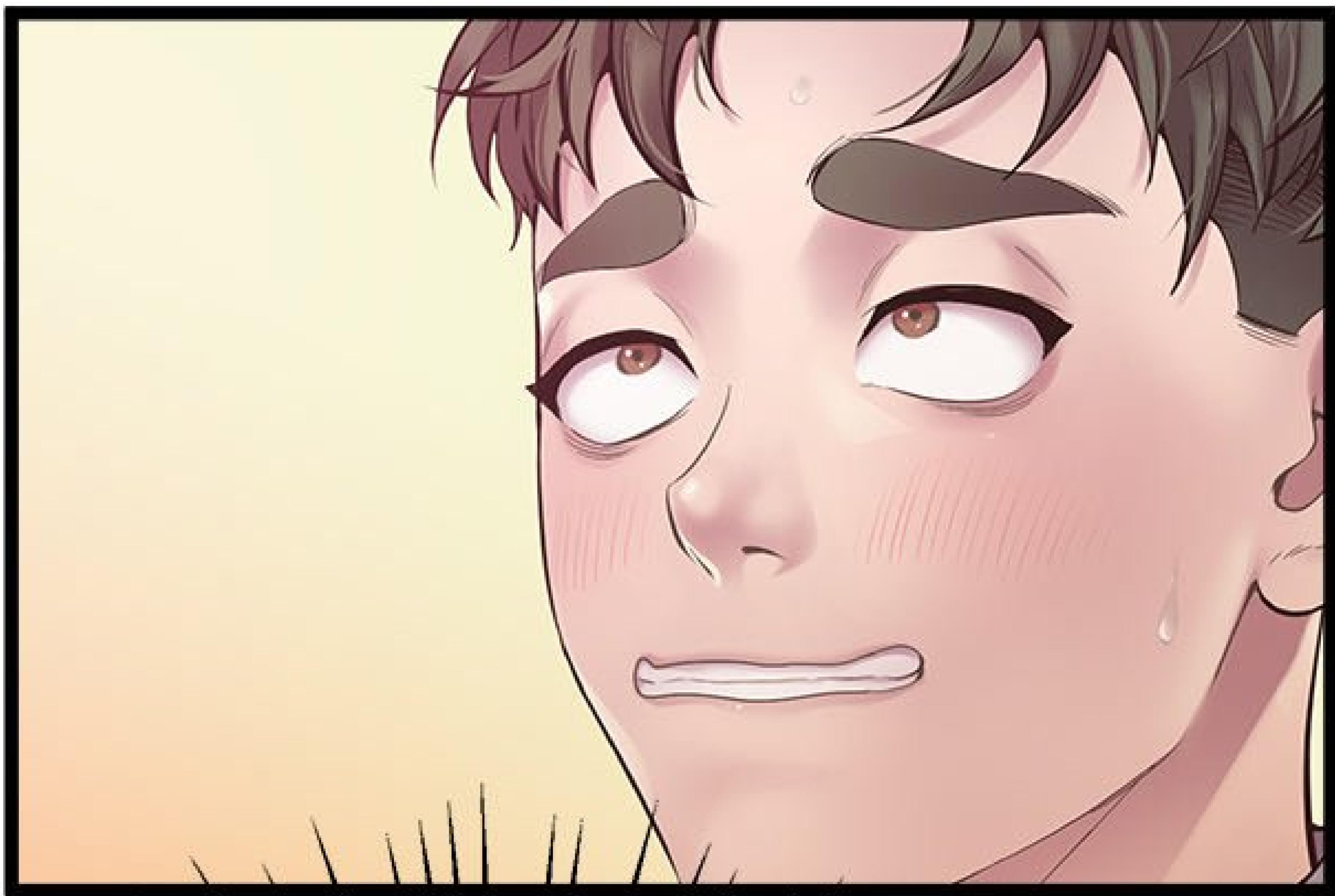



OUAIS, GRAVE...
LE BALLON SAUTEUR,
C'EST BIEN POUR FAIRE DES
ÉTIREMENTS...!





PFIOU...
JE ME SUIS ENFIN
CALMÉ...

OH LÀ LÀ ! COMMENT
J'AI PU OUBLIER !



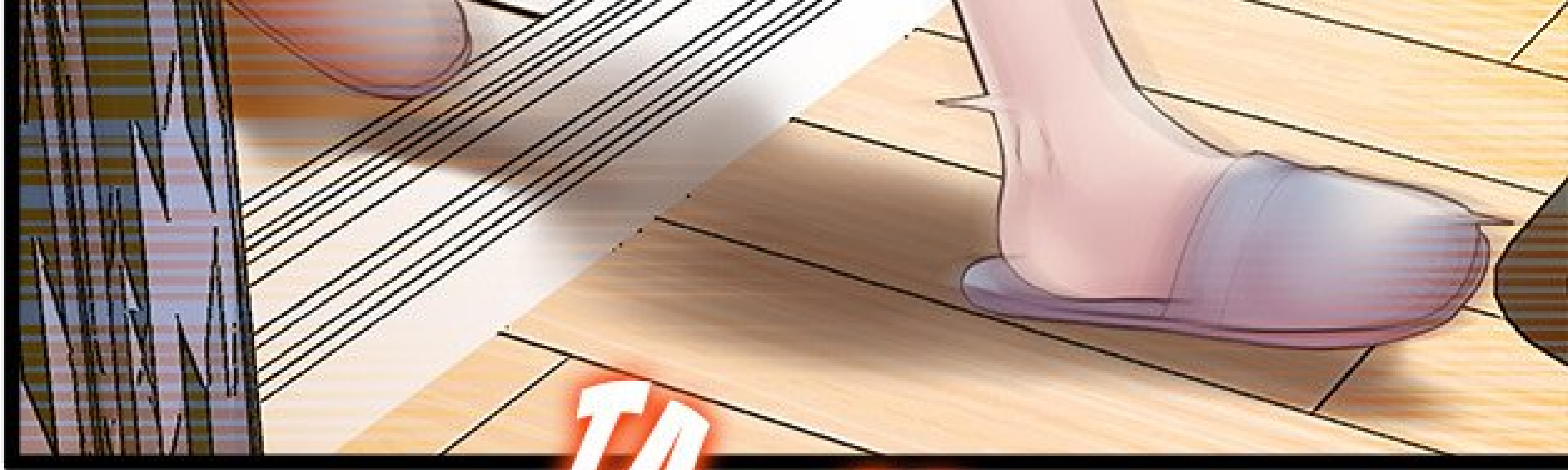

TA

TA

TAP

M. HEO, JE DOIS ALLER
DONNER CES PAPIERS AU
CONCIERGE. VOUS POUVEZ
M'ATTENDRE ? JE VOULAIS
VOUS OFFRIR UN CAFÉ.

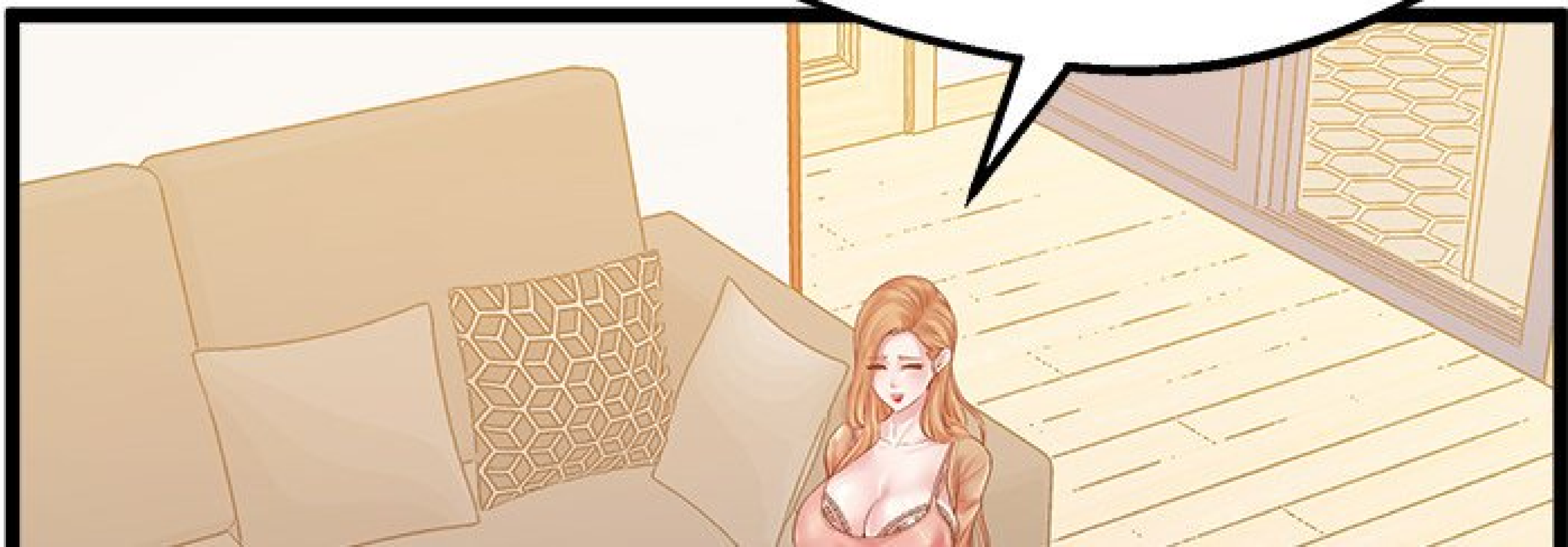



OUI, PAS
DE SOLICI.

J'EN AI POUR
DEUX MINUTES...!



CLAC

The panel depicts a room with a door on the right. A glowing sound effect 'CLAC' is shown on the left wall. A portion of a wire mesh lamp is visible in the top left corner.



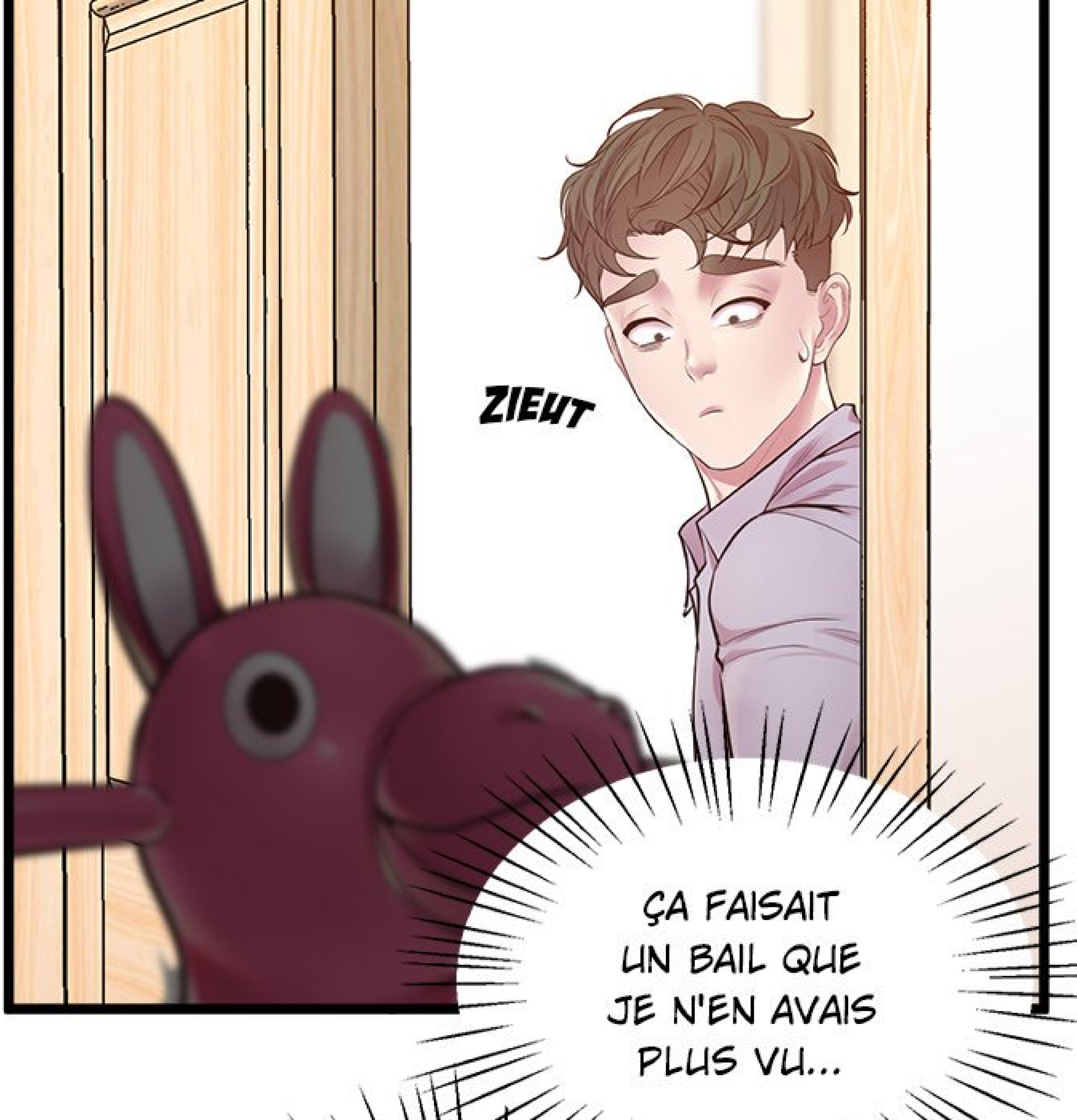

ZIEUT

**ÇA FAISAIT
UN BAIL QUE
JE N'EN AVAIS
PLUS VU...**



JE L'ESSAYE
POUR VOIR ?
ÇA A L'AIR
MARRANT.

GNIP

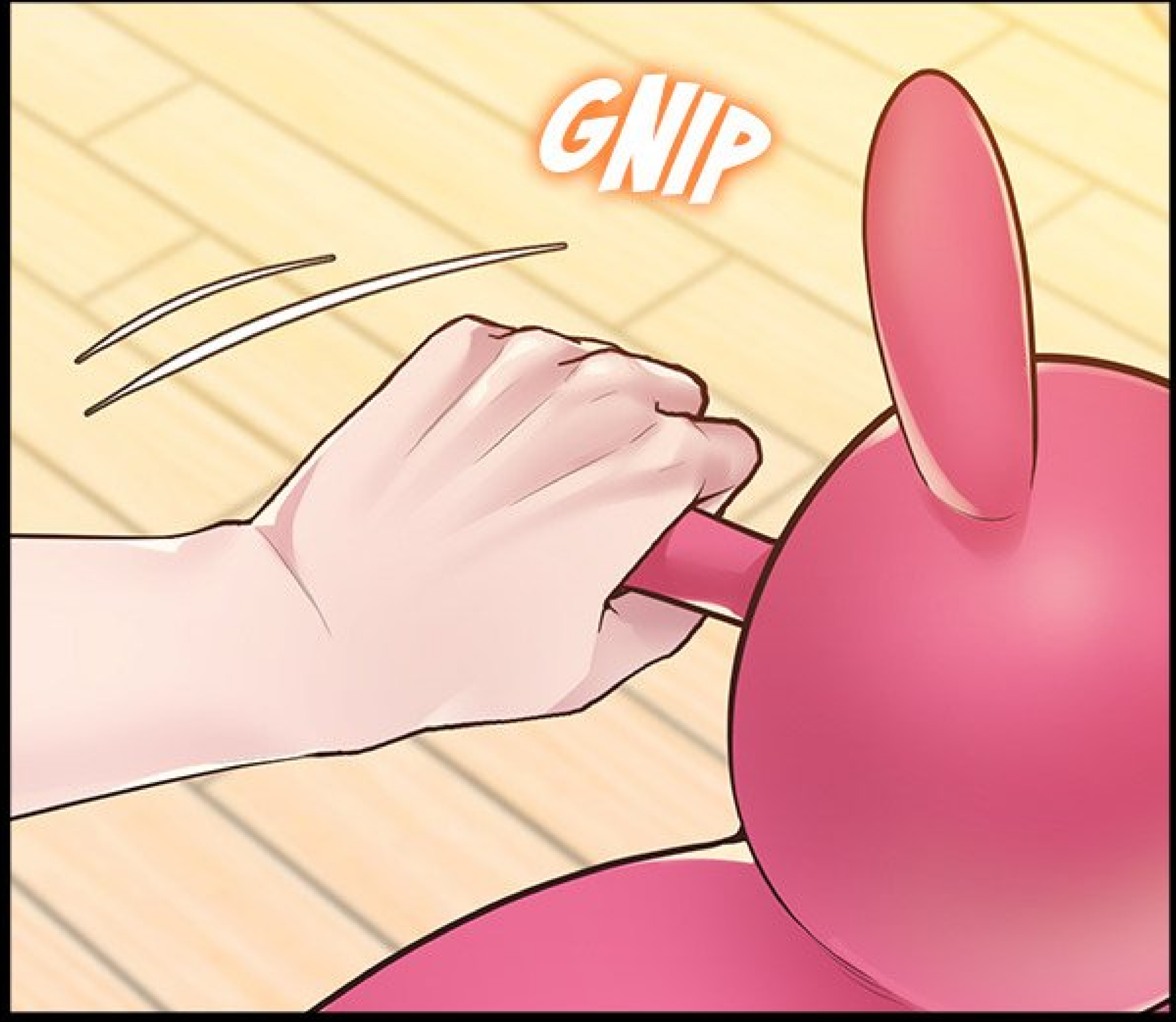



IL AVAIT L'AIR
TELLEMENT PLUS GROS
QUAND J'ÉTAIS GOSSE...
MAIS EN FAIT, NON...

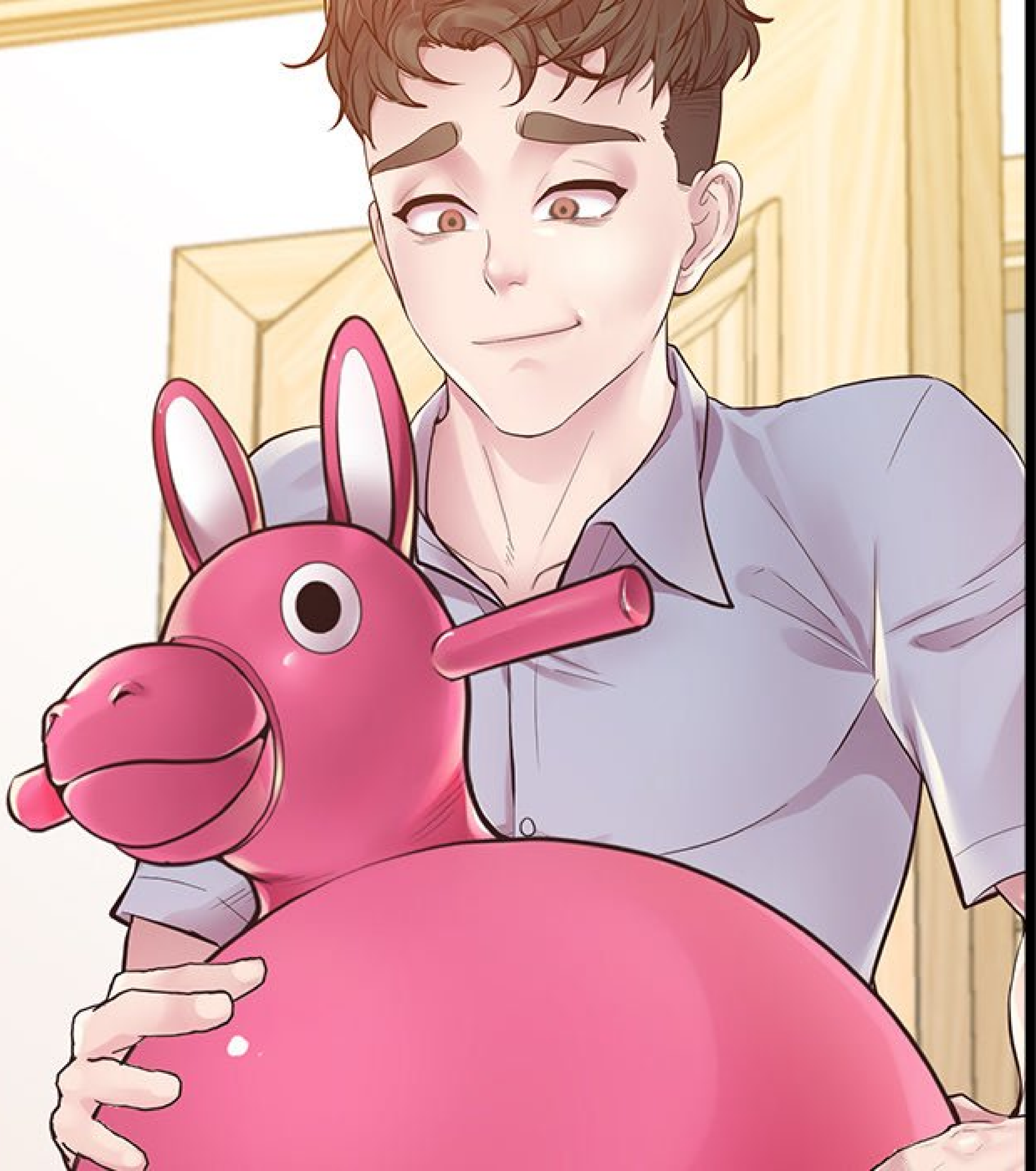

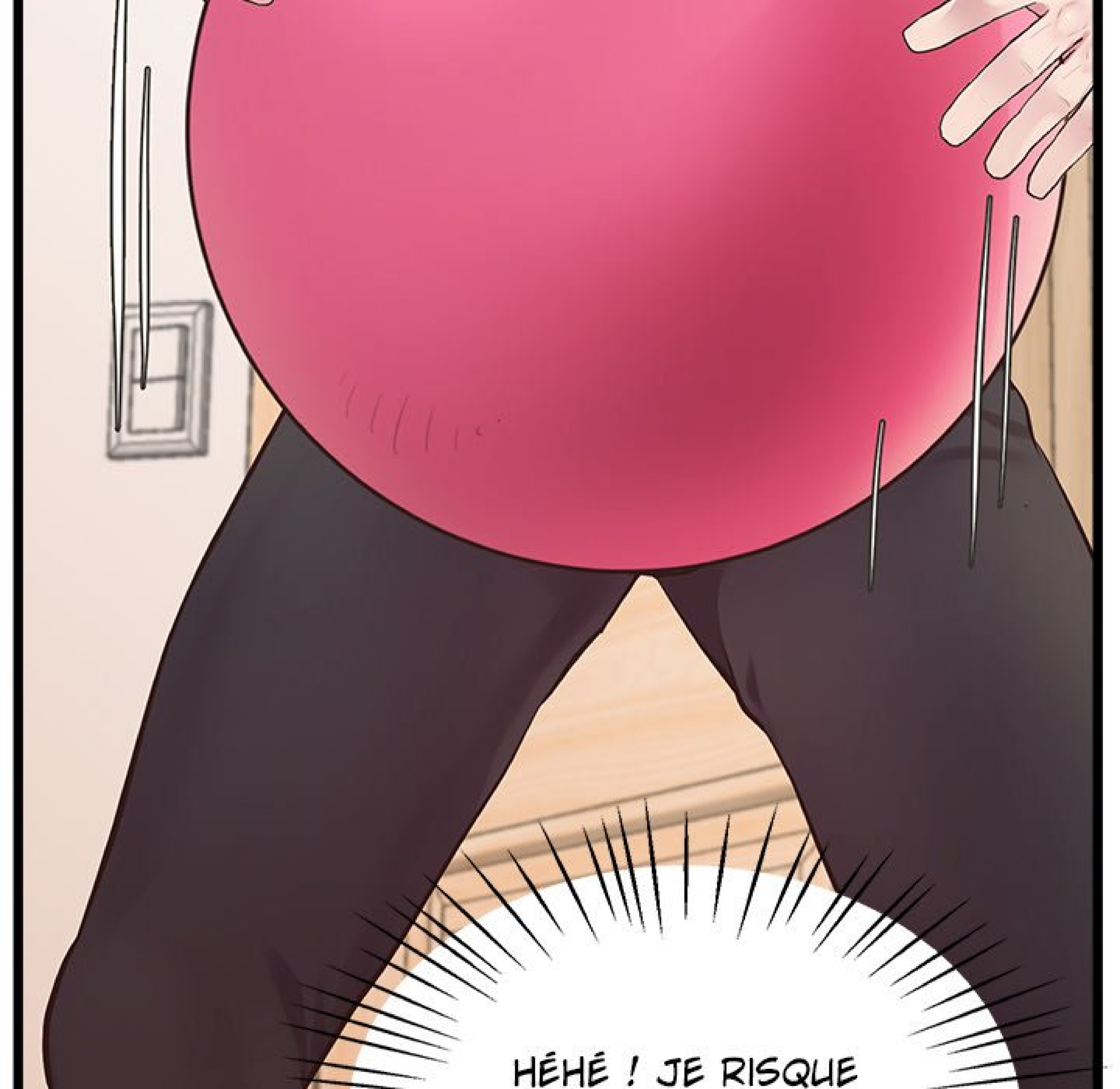

HÉHÉ ! JE RISQUE

DE L'EXPLOSER SI JE
MONTE DESSUS...

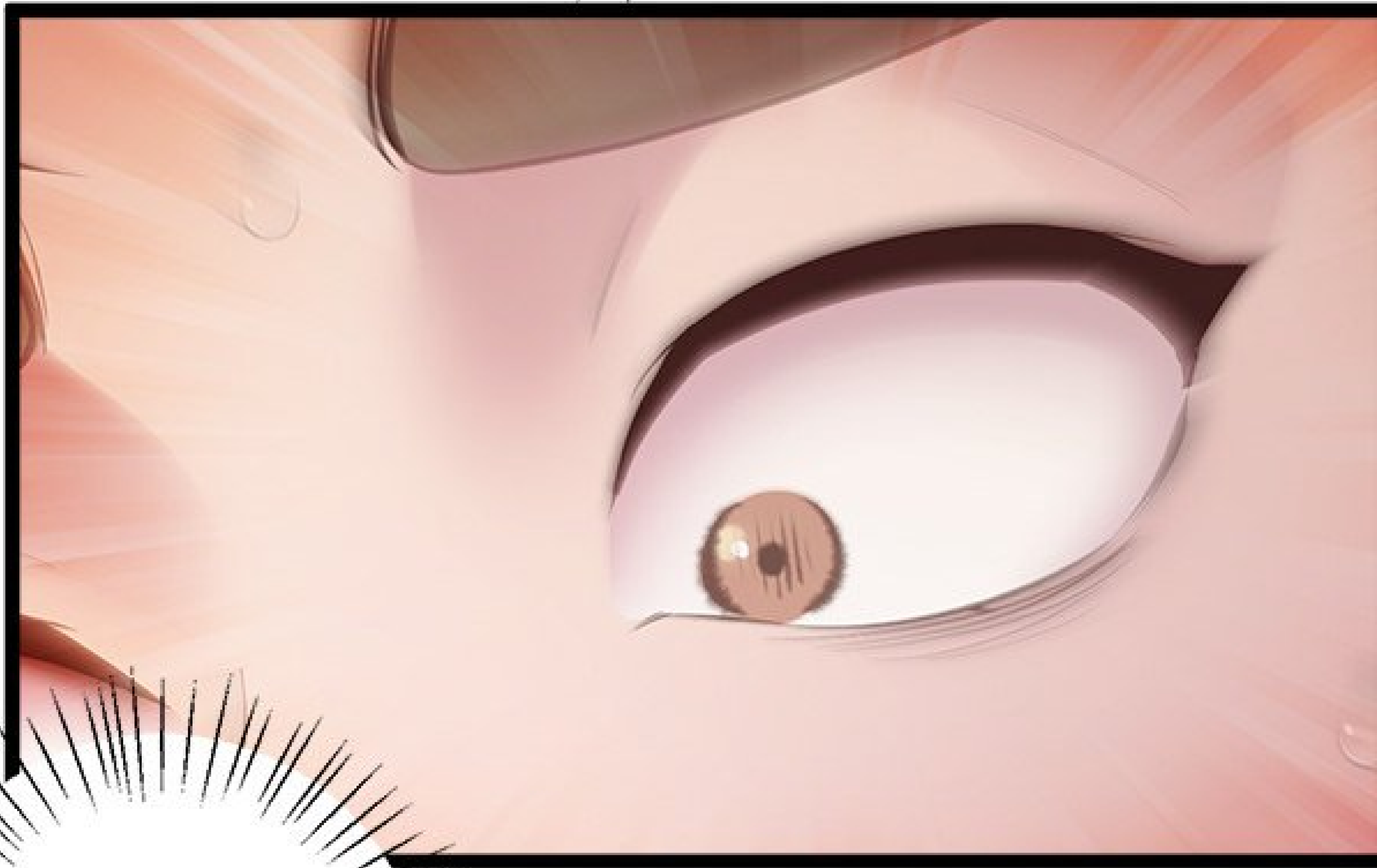

?!

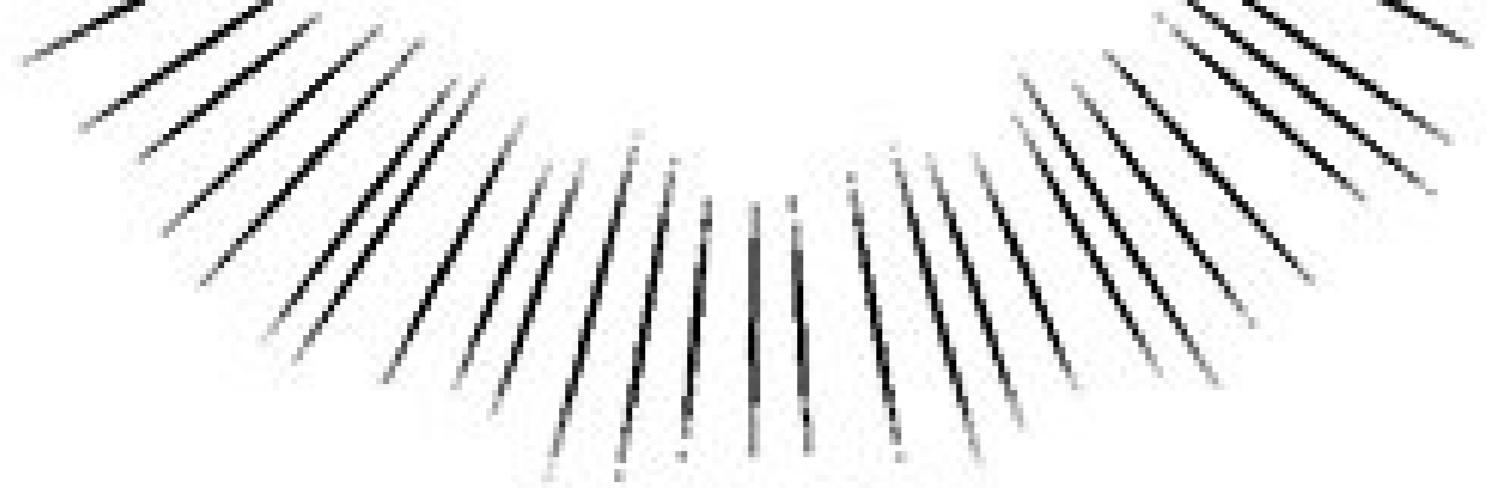

C'EST...!

ZIEWT

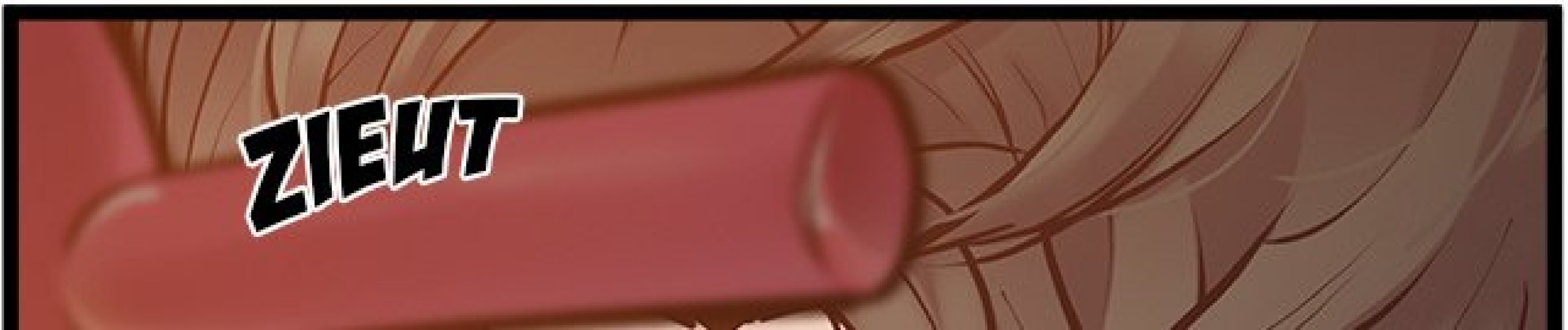





D-DES
POILS PUBIENS ?!

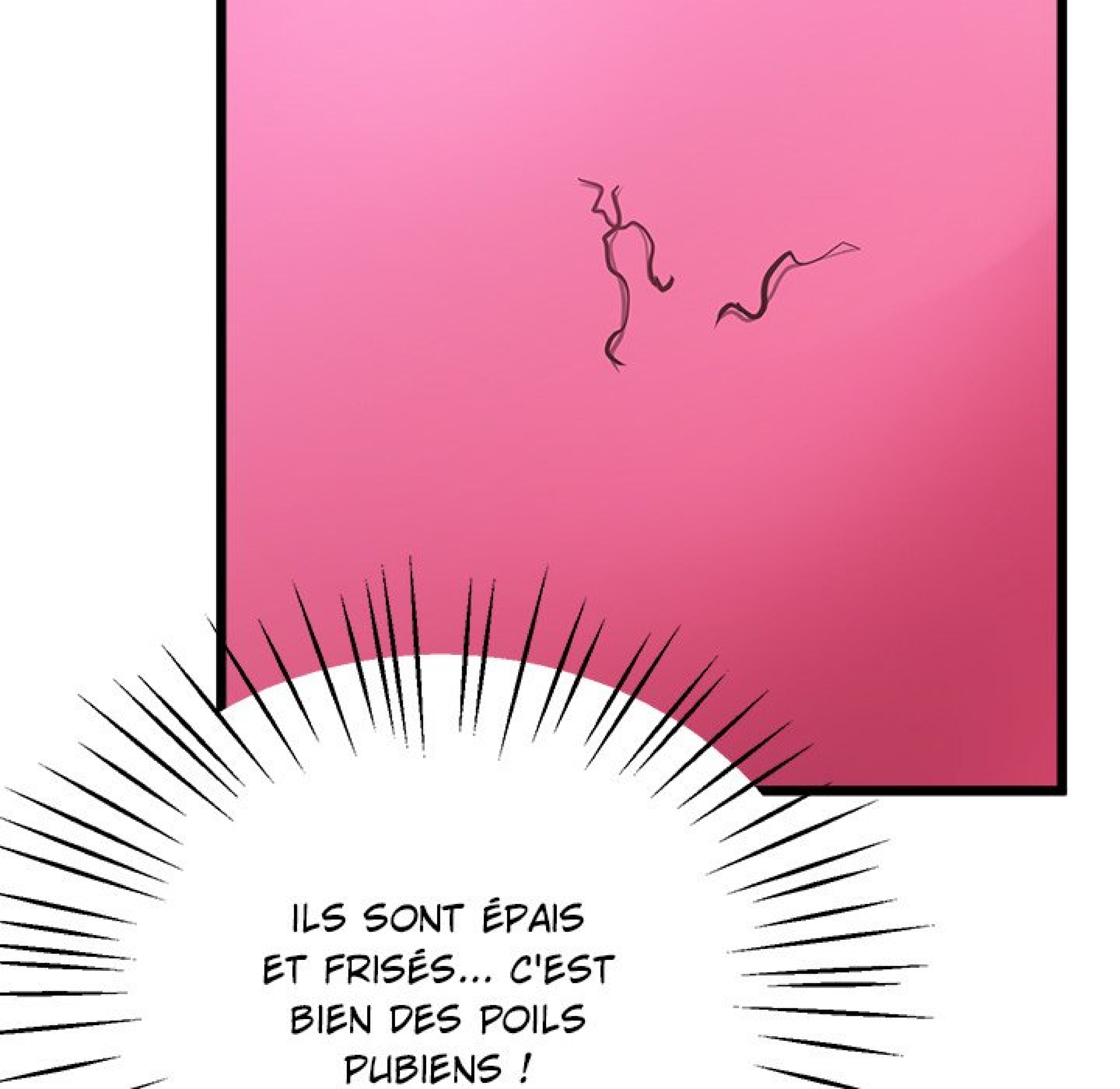

ILS SONT ÉPAIS
ET FRISÉS... C'EST
BIEN DES POILS
PUBIENS !

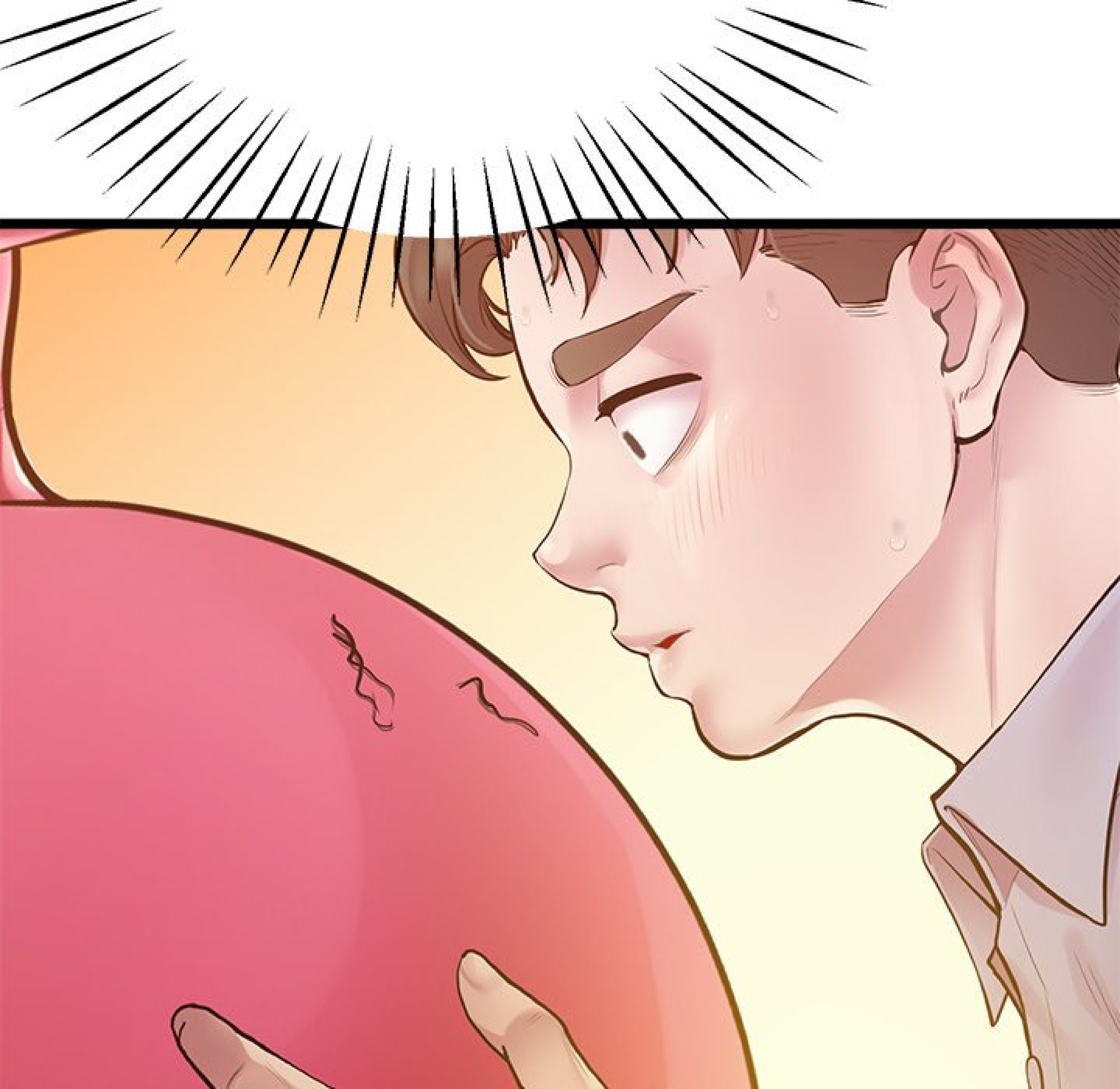



POURQUOI
IL Y A DES POILS PUBIENS
SUR CE TRUC ?

ATTENDS...
EST-CE QU'ELLE L'UTILISE
COMME ÇA...?

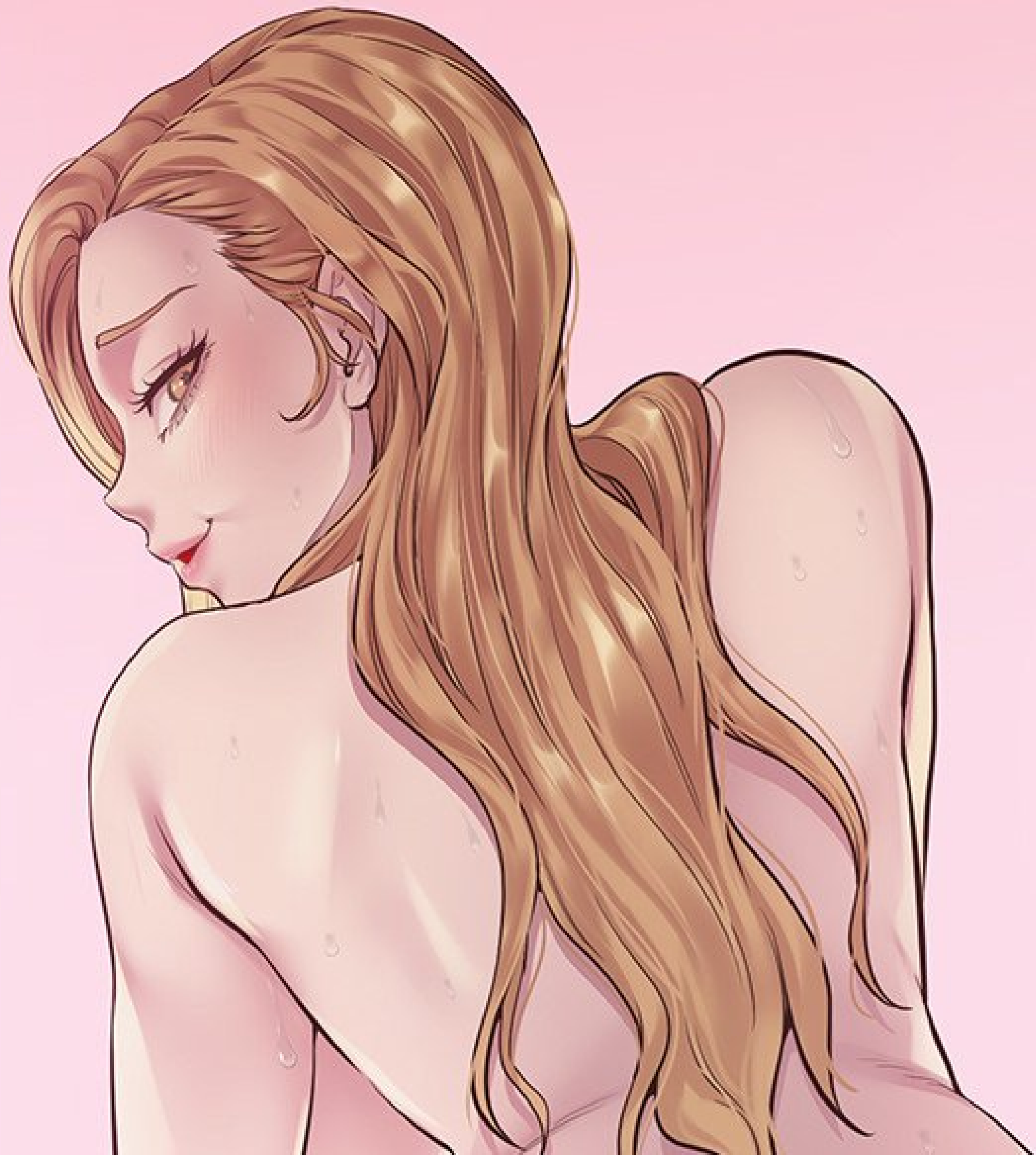



FLIT

FL11

ELLE S'ÉTIRE...

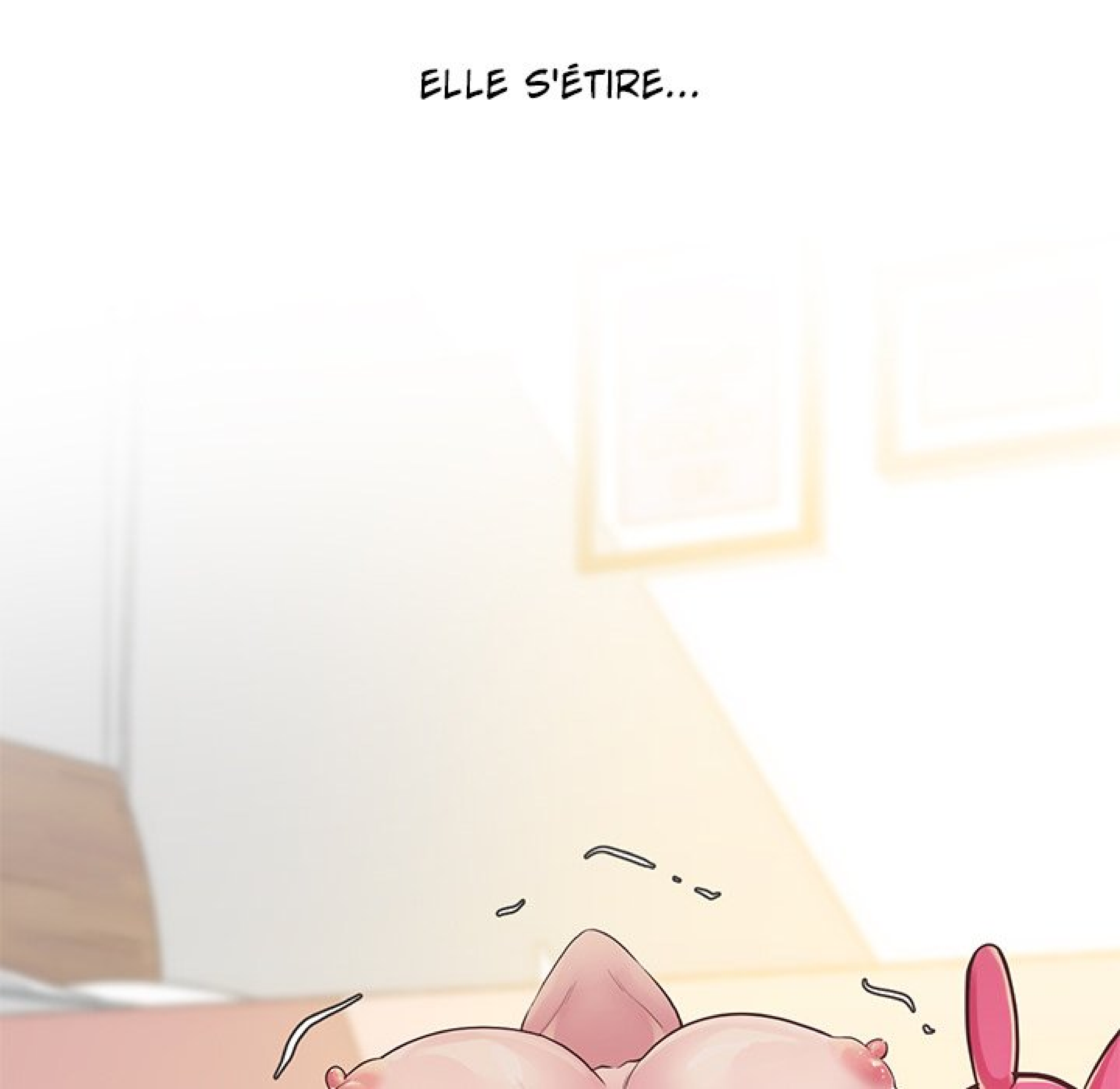





TOUTE NUE SUR
LE BALLON SAUTEUR ?



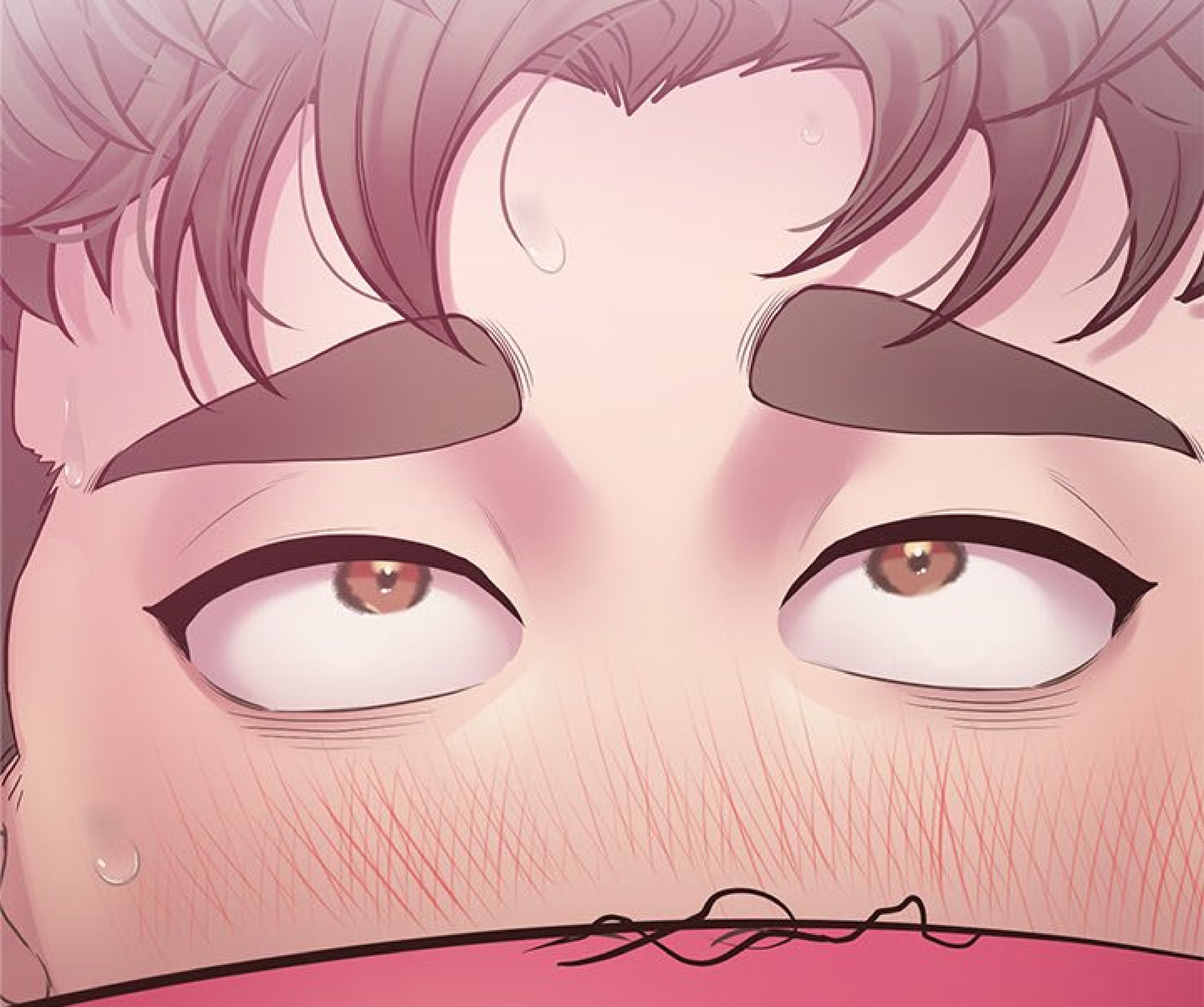

PLUSH

BLASPHEM



A-ALORS...

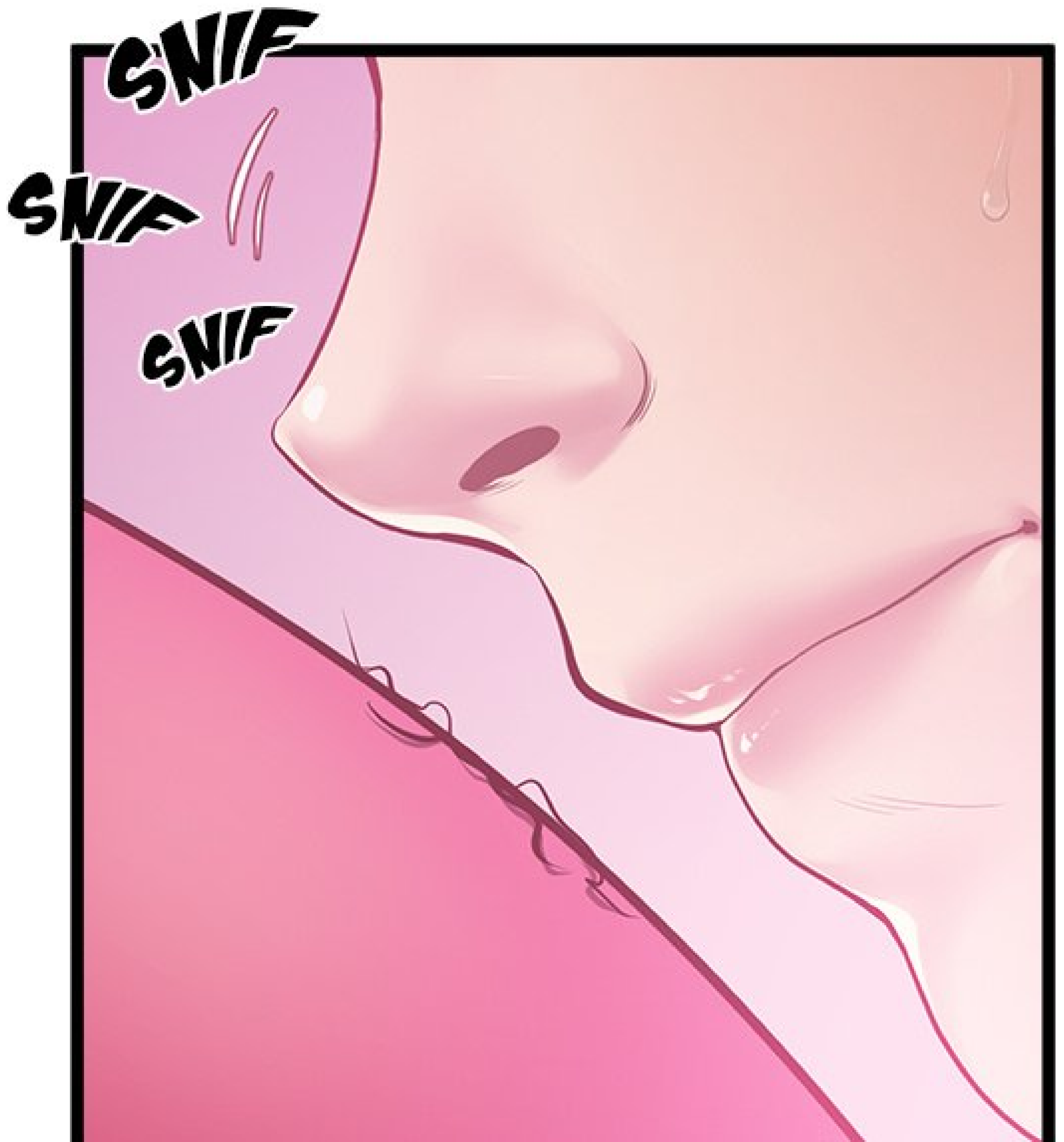

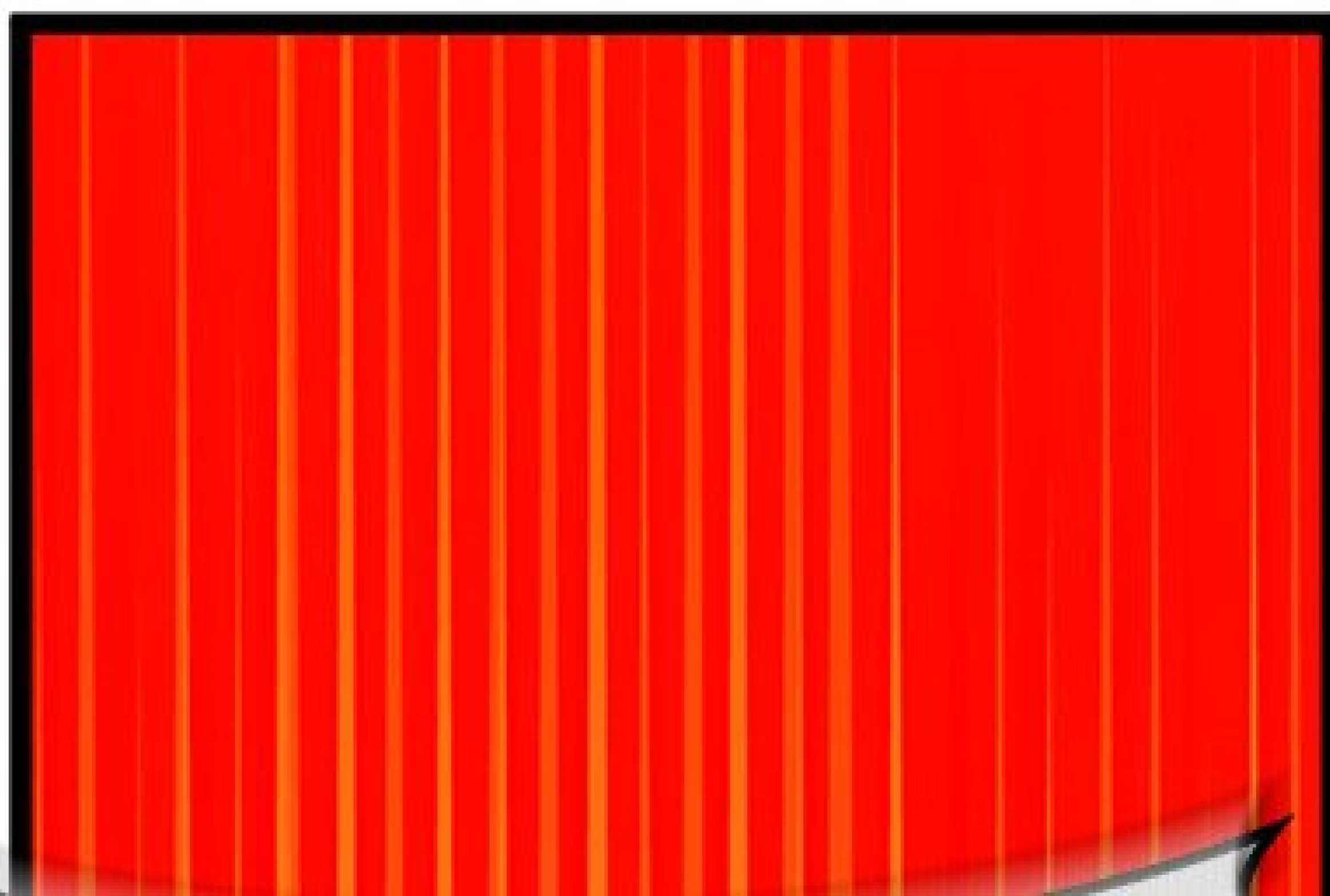

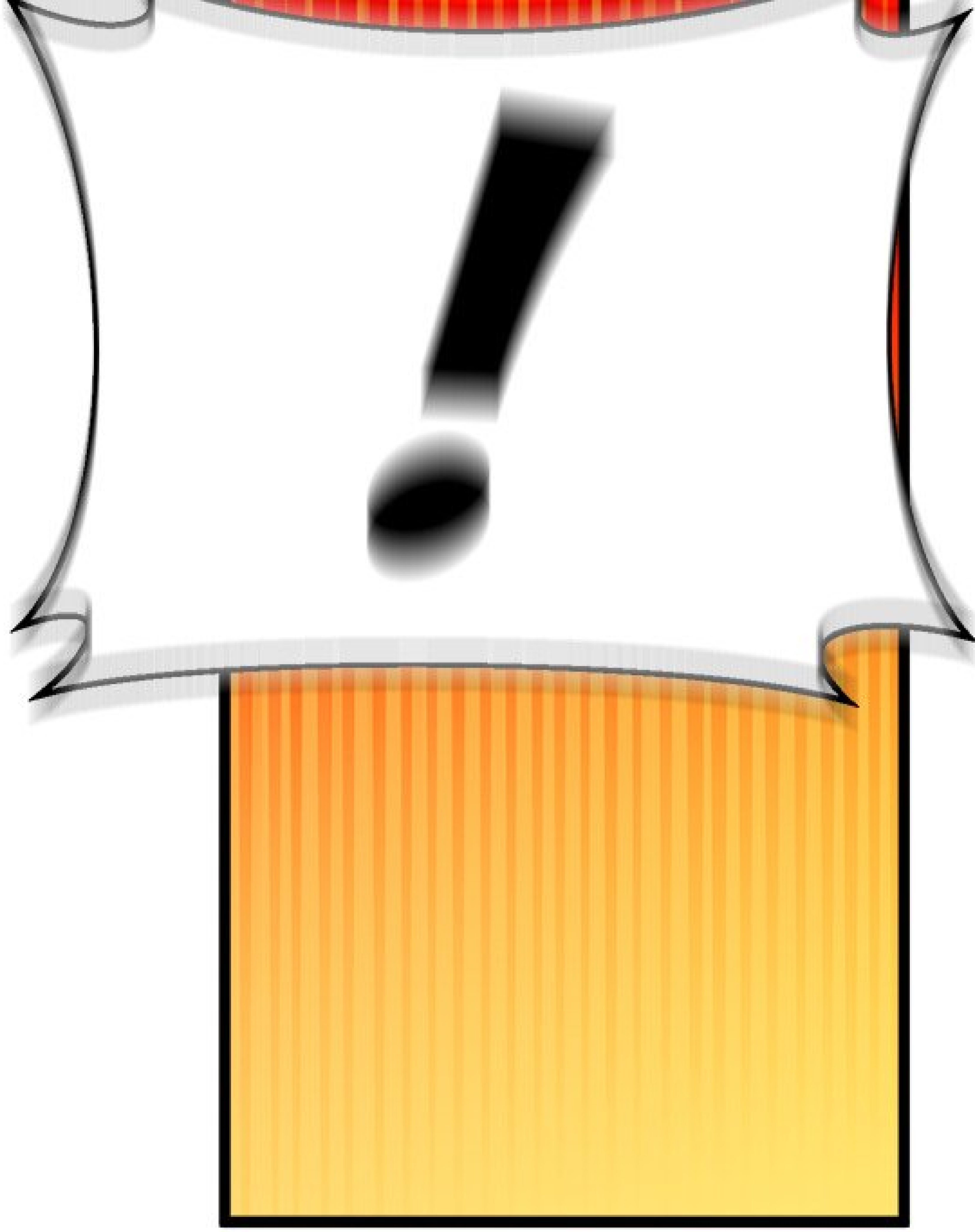

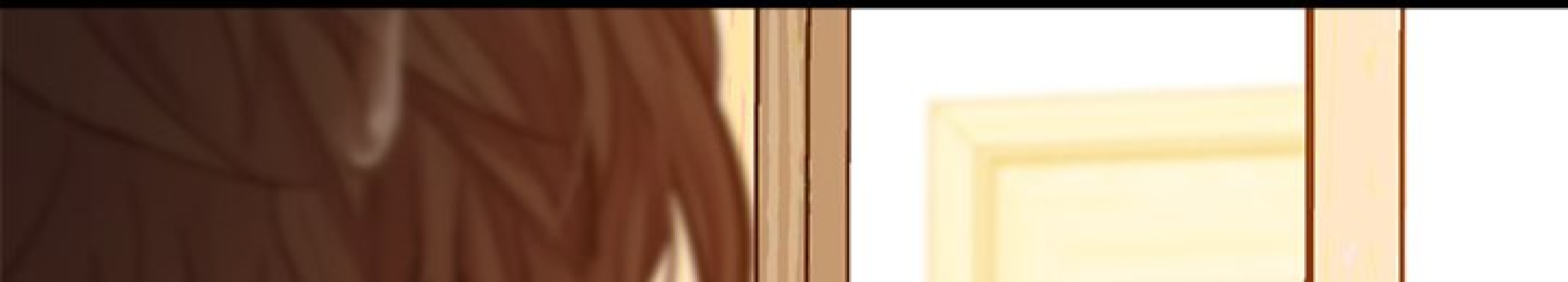



M. HEO, QU'EST-CE
QUE VOUS FAITES ?

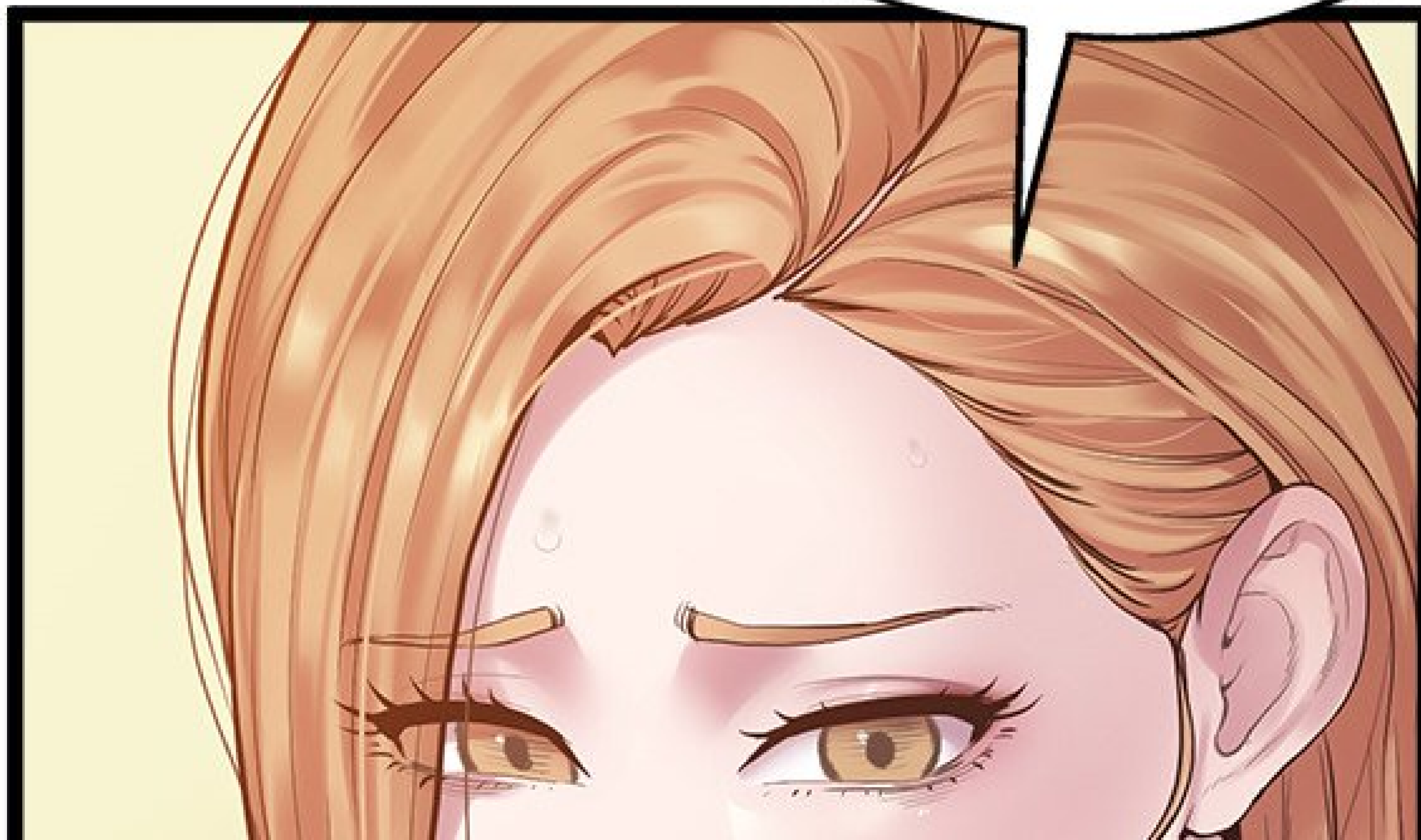

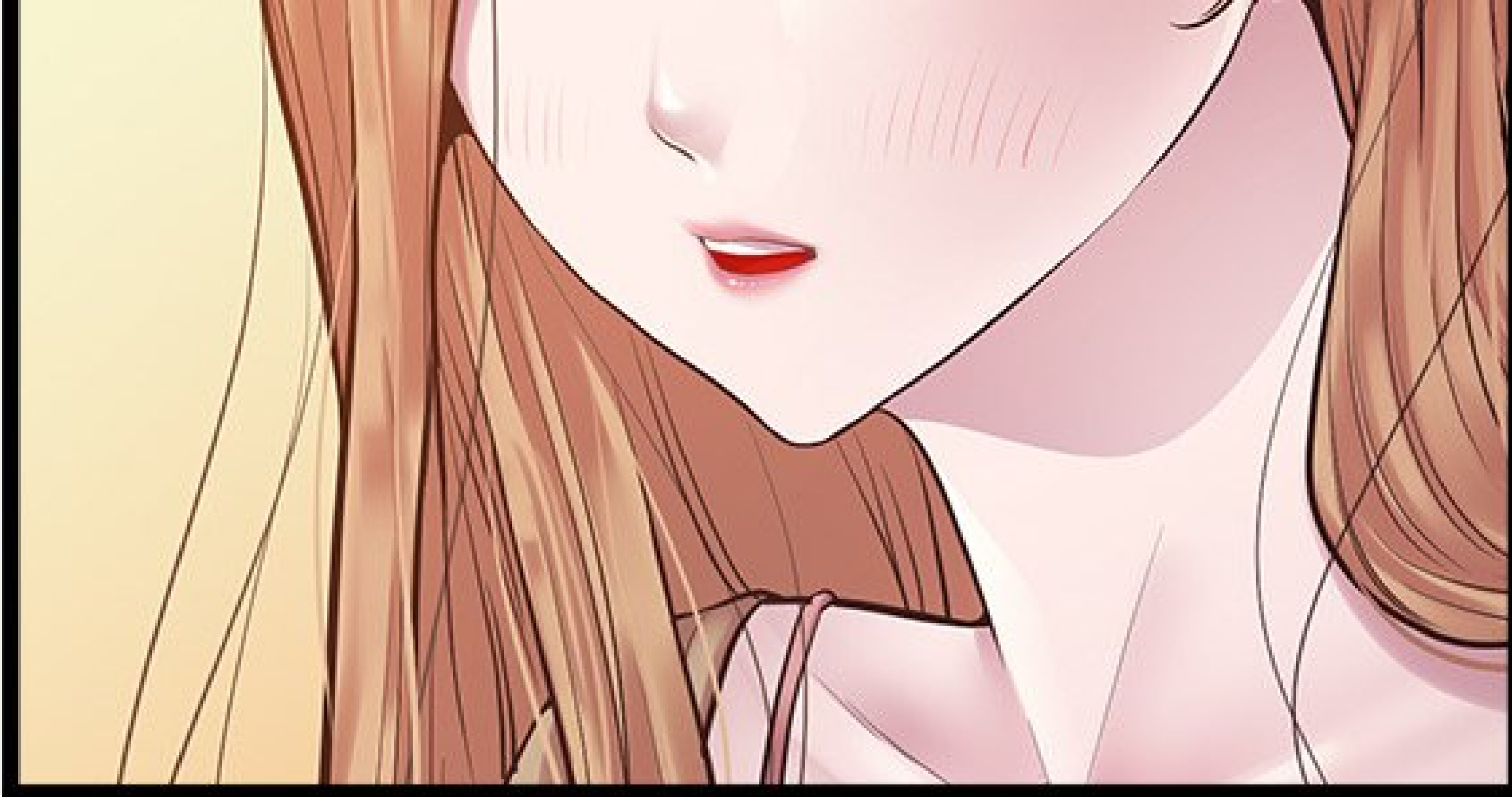

R-RIEN DU TOUT !

SWOOSH





BOING

SBAM





ARGH !

J-JE DOIS
Y ALLER !

ET LE
CAFÉ...?

TA TA
TA TA
TAP





UNE AUTRE
FOIS !



FUU...
ELLE A DÛ ME
PRENDRE POUR UN
GROS PERVERS.





COMMENT JE VAIS
FAIRE SI JE DOIS Y
RETOURNER ?

J'ESPÈRE
QU'ELLE NE VA PAS DÉPOSER
UNE PLAINTÉ CONTRE MOI...











FLUFU...
CE PROFESSEUR EST
MIGNON ! ET JELINE
EN PLUS DE ÇA...

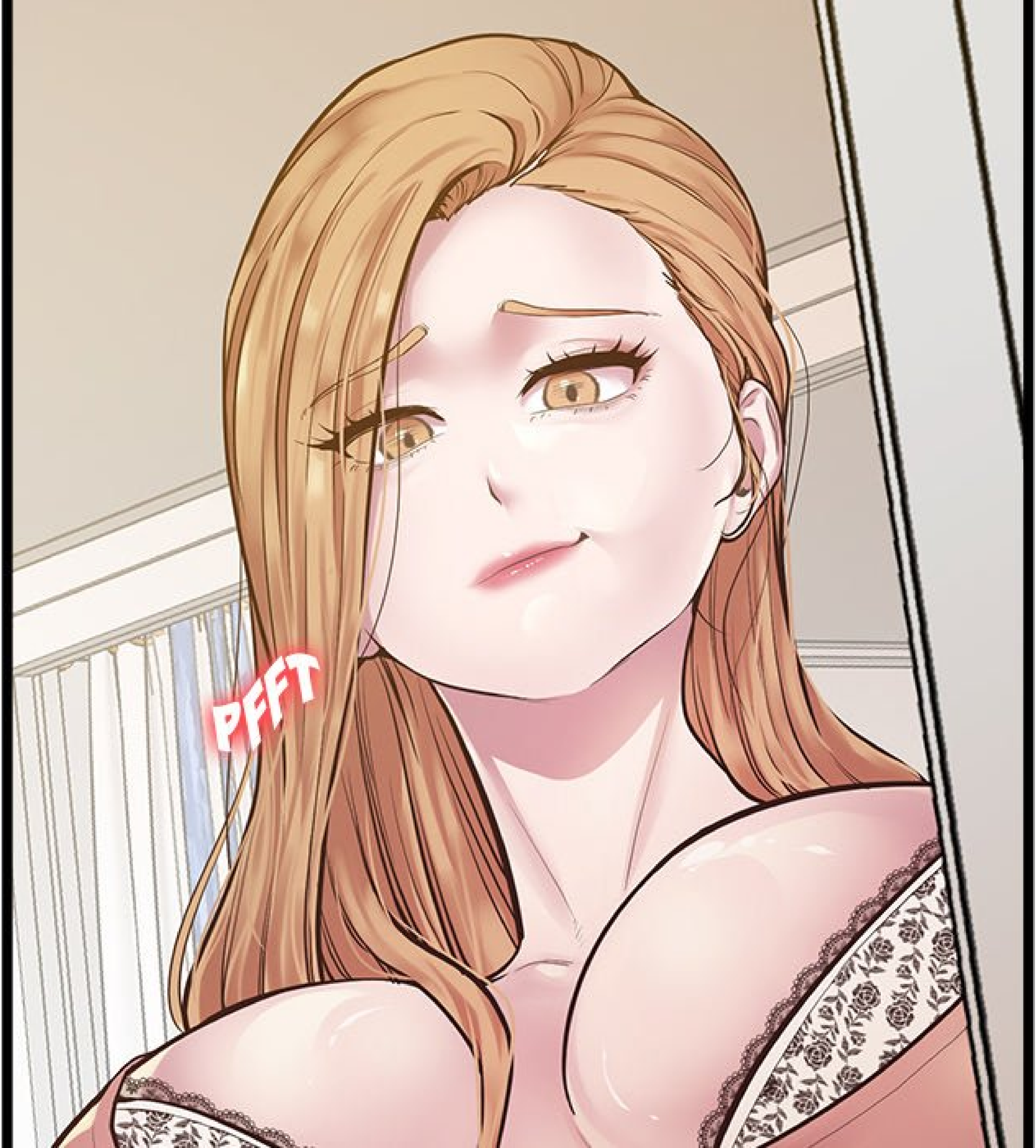

PFFT

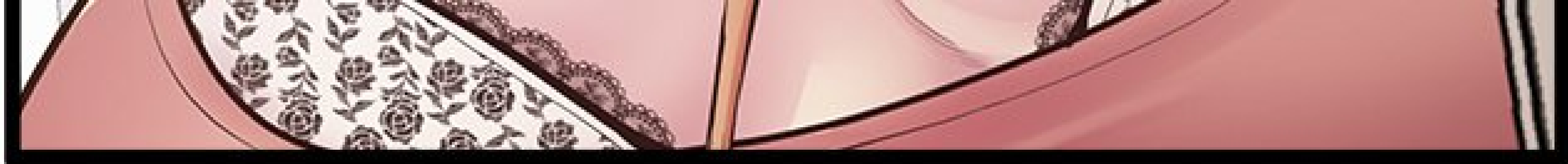

MAIS...
POURQUOI IL
RENIFLAIT ÇA ?

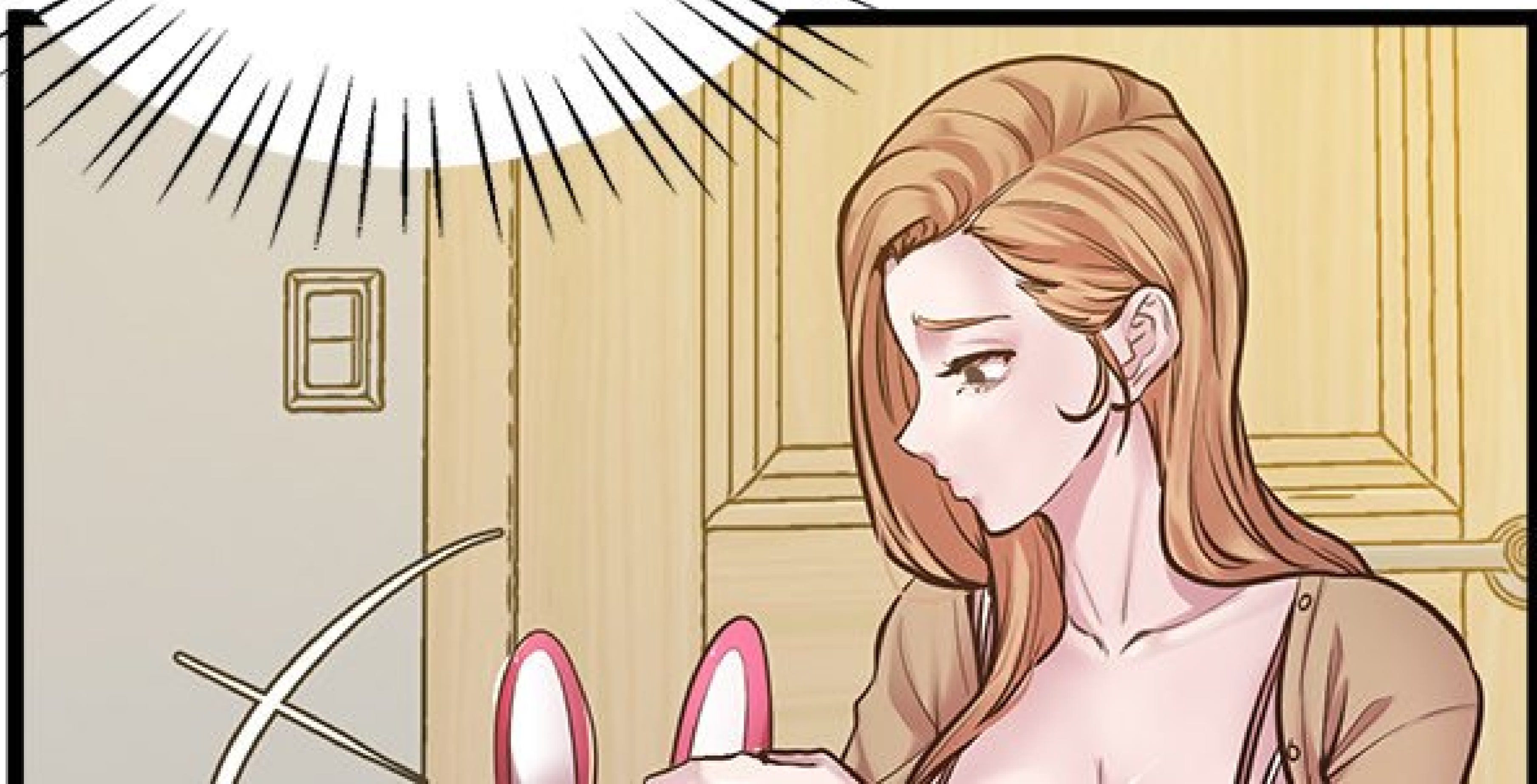

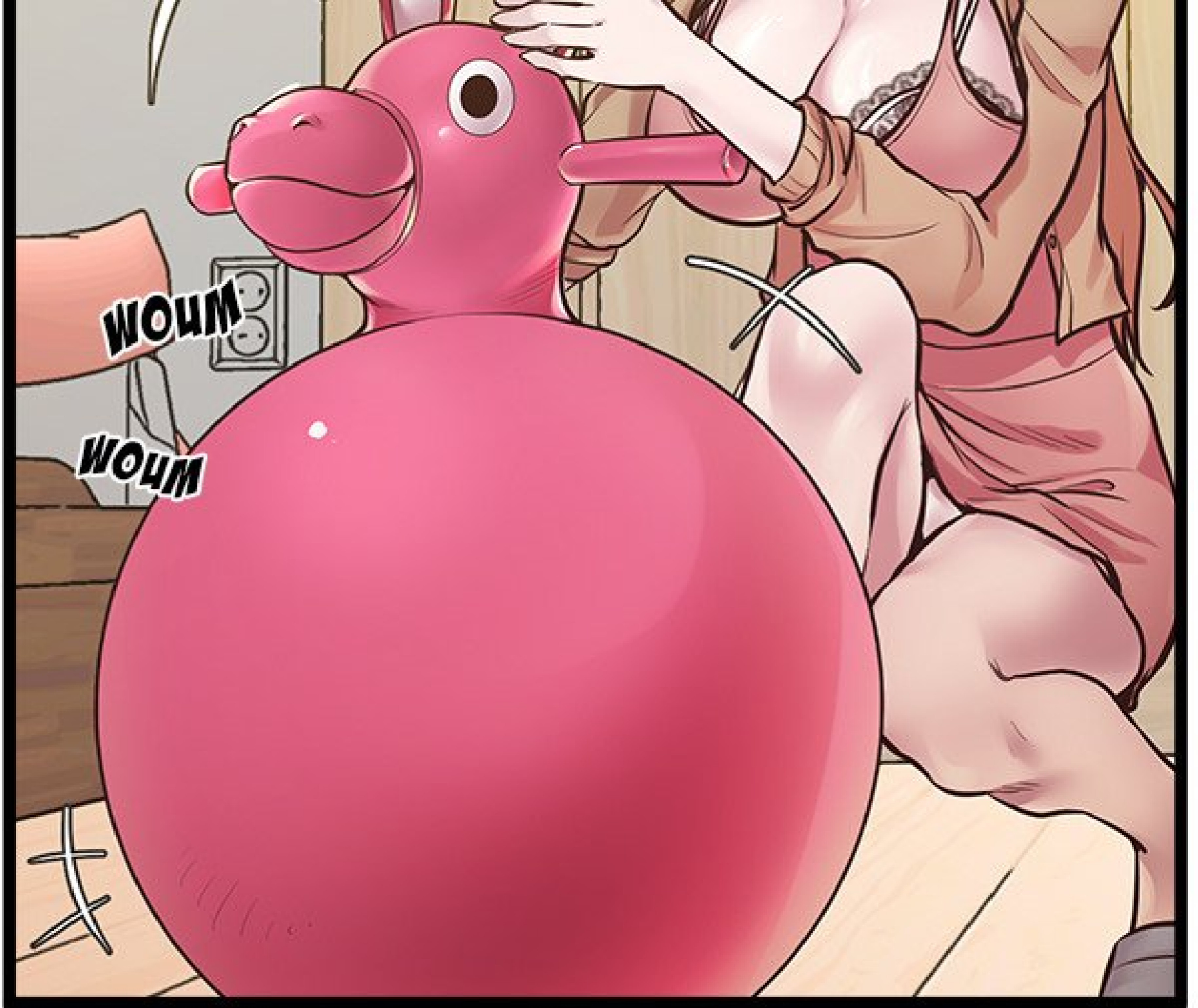

AH !

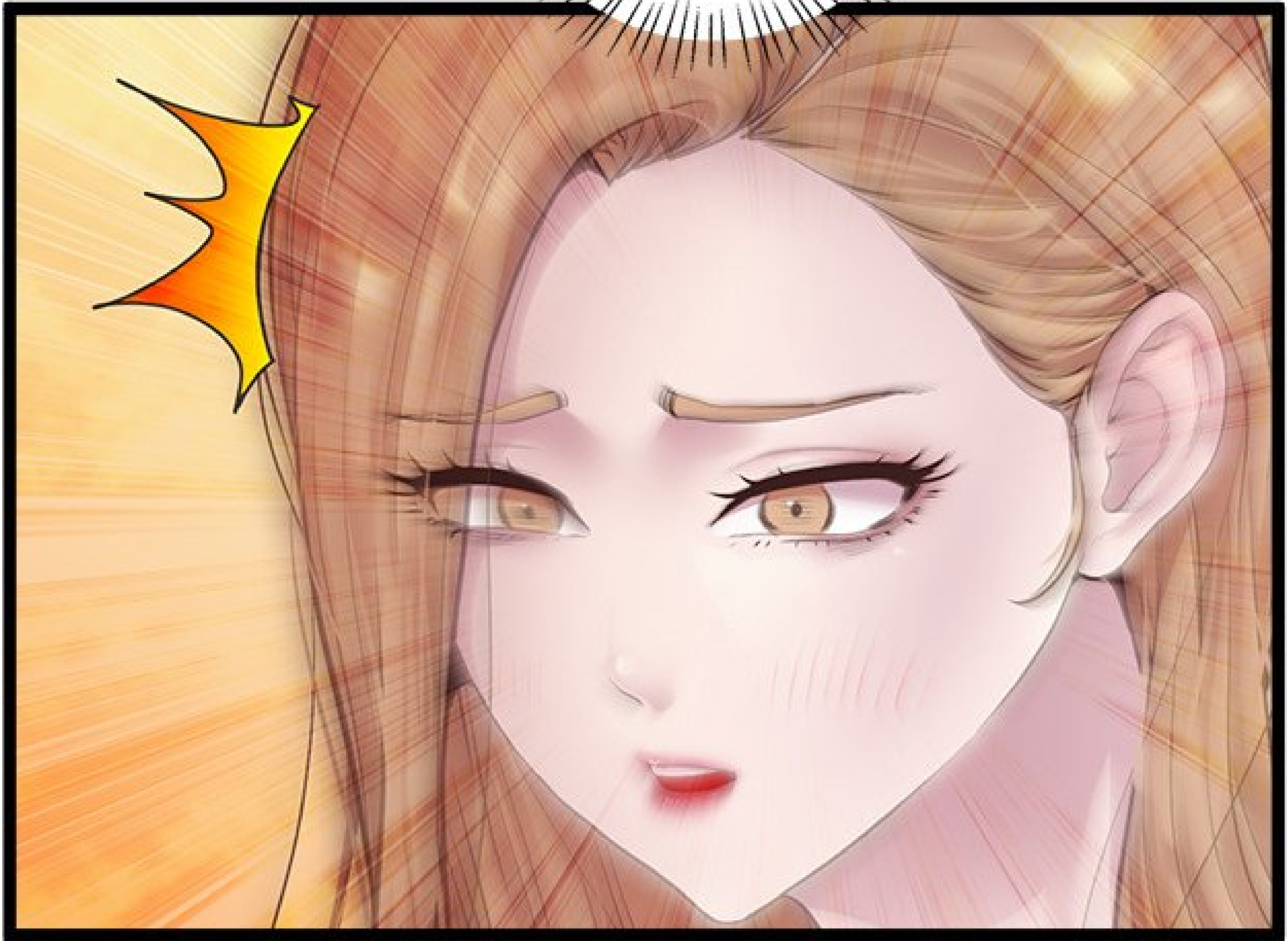

WOLISH

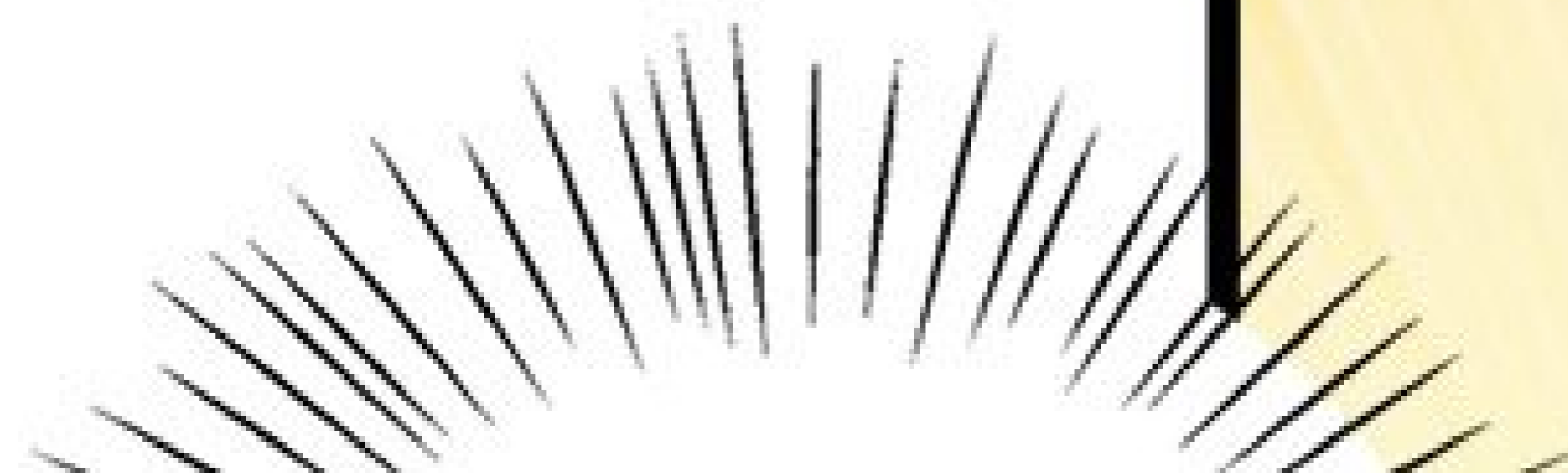

ARF !









JE SUIS SÛRE QUE
C'EST CET AUTRE PROF
QUI A TOUT RACONTÉ À
TOUT LE MONDE !

CETTE ORDURE !
IL AURAIT MIEUX FAIT DE
LA BOUCLER, SURTOUT
QUE JE L'AI LAISSÉ S'EN
TIRER À LA FIN !







ÇA NE M'ALIRAIT PAS
DÉRANGÉ S'IL AVAIT ÉTÉ
AUSSI JEUNE QUE LE



NOLVEAU !

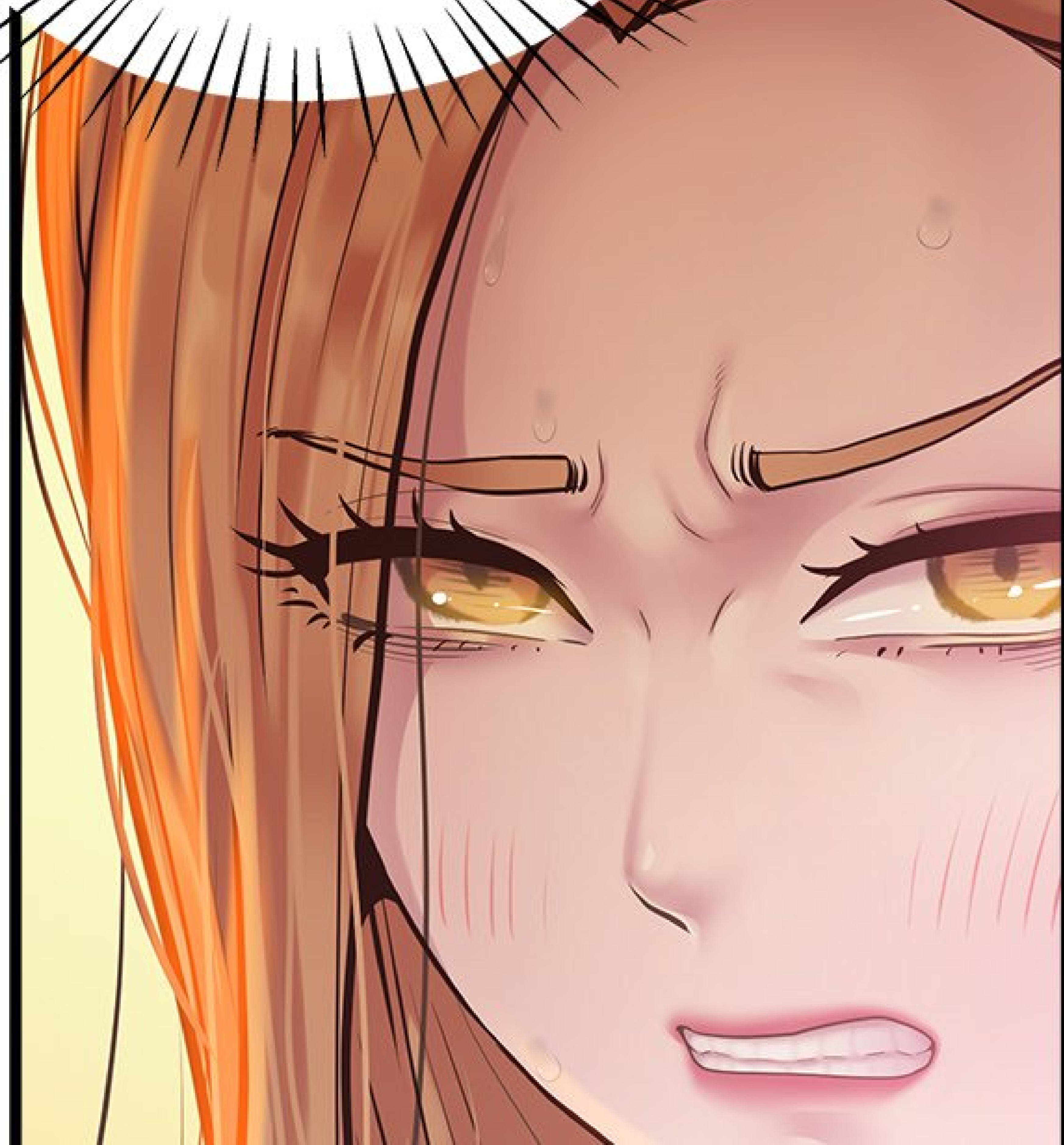



S'IL AVAIT
ÉTÉ PLUS JEUNE,
ALORS...!

1101511





WOUSH

WOUSH



LA VACHE !
QUEL CUL ! IL A
L'AIR BIEN FERME !

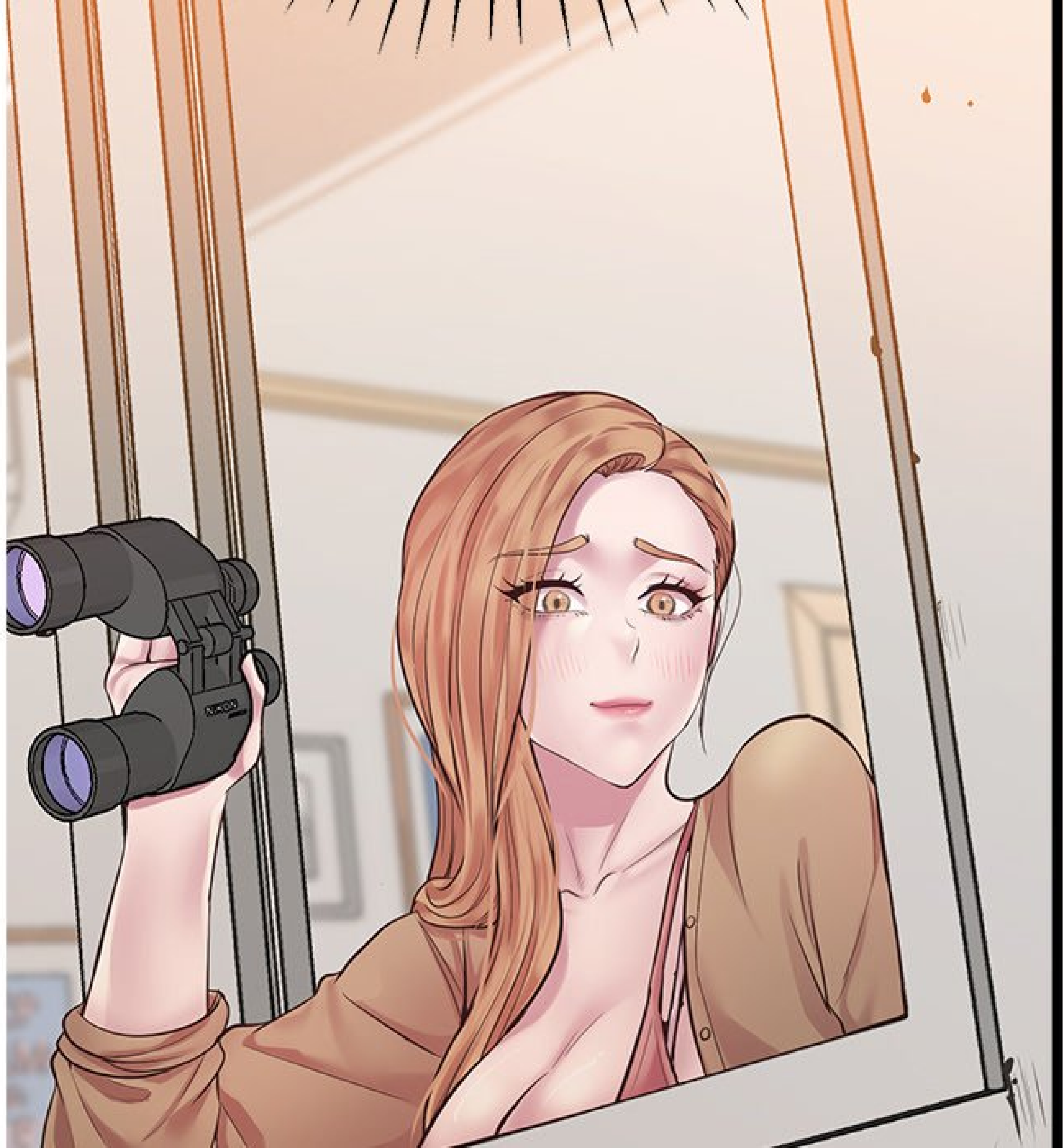



ET VU QUE
SES FESSES
ONT L'AIR BIEN
FERMES...

HAA



HAA

SBAF

SBAF

SBAF

FLIT





FLIT

HAA

HAA

HAA

HAA

SBAW





SBAF

SBAF

SBAF

2023

HAA

HAA







HAA

HAA

FLIT

FLIT

FLIT



JE SUIS SÛRE
QU'IL DOIT ÊTRE BON
AU LIT !

A hand is shown at the bottom right, holding a yellow card. A speech bubble with a black outline and radiating lines extends from the card towards the center of the page. The text inside the speech bubble is written in a hand-drawn, black, uppercase font.

CE SERAIT PARFAIT
S'IL EN AVAIT UNE
GROSSE EN PLUS
DE ÇA...

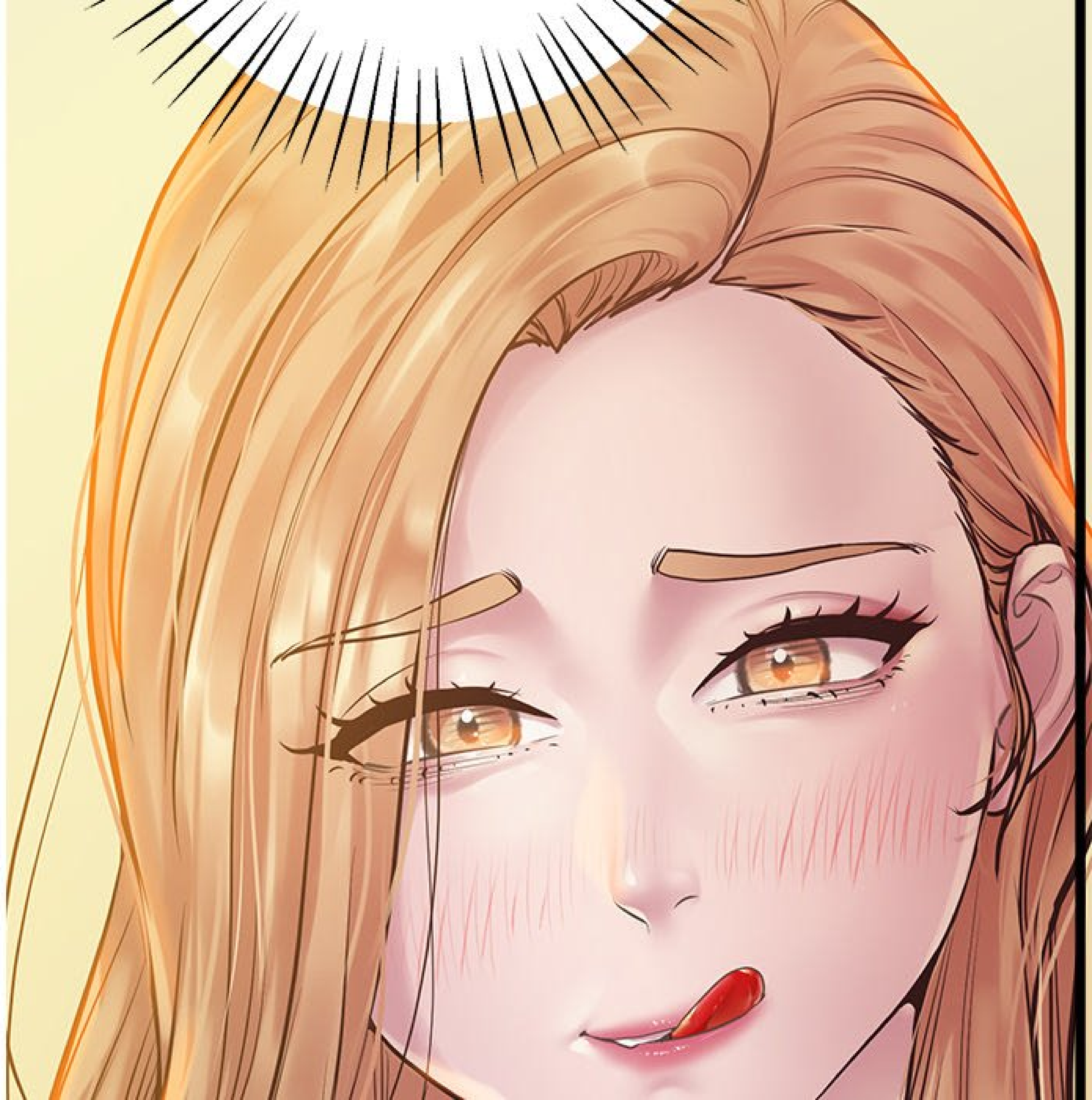

SLURP

NIKON
ACTON

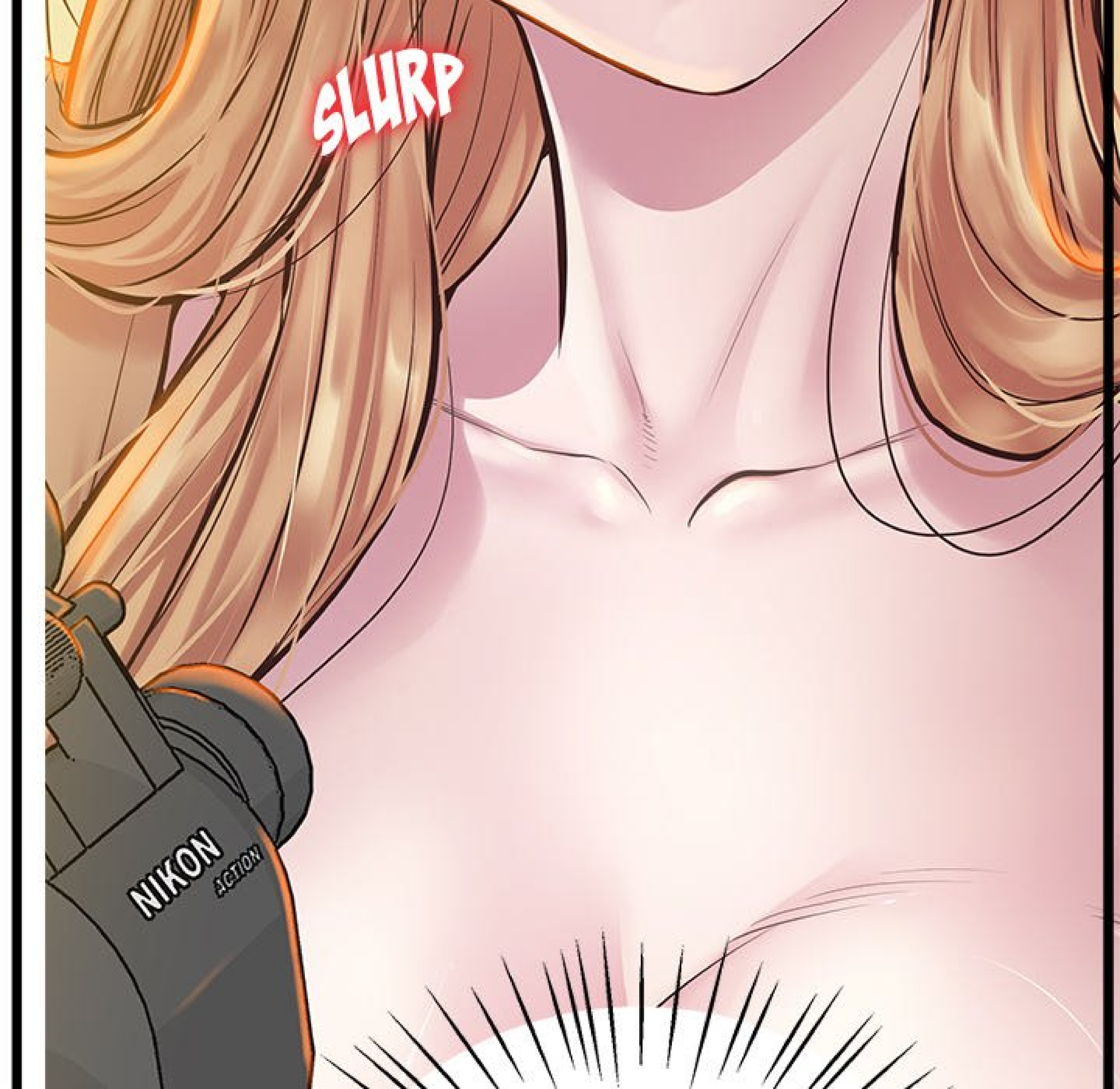

A comic book panel featuring a speech bubble. The speech bubble is a large, irregular shape with a thick black outline and a light pink fill. It is surrounded by numerous black, radiating lines of varying lengths, creating a starburst or 'burst' effect. The text inside the speech bubble is written in a bold, black, sans-serif font. The background of the panel is white, with a black border at the top and left edges. In the top-left corner, there is a small, partially visible illustration of a dark grey, curved object, possibly a character's head or a piece of machinery, with an orange line extending from it.

MAIS VU SA TÊTE,
JE NE PENSE PAS !

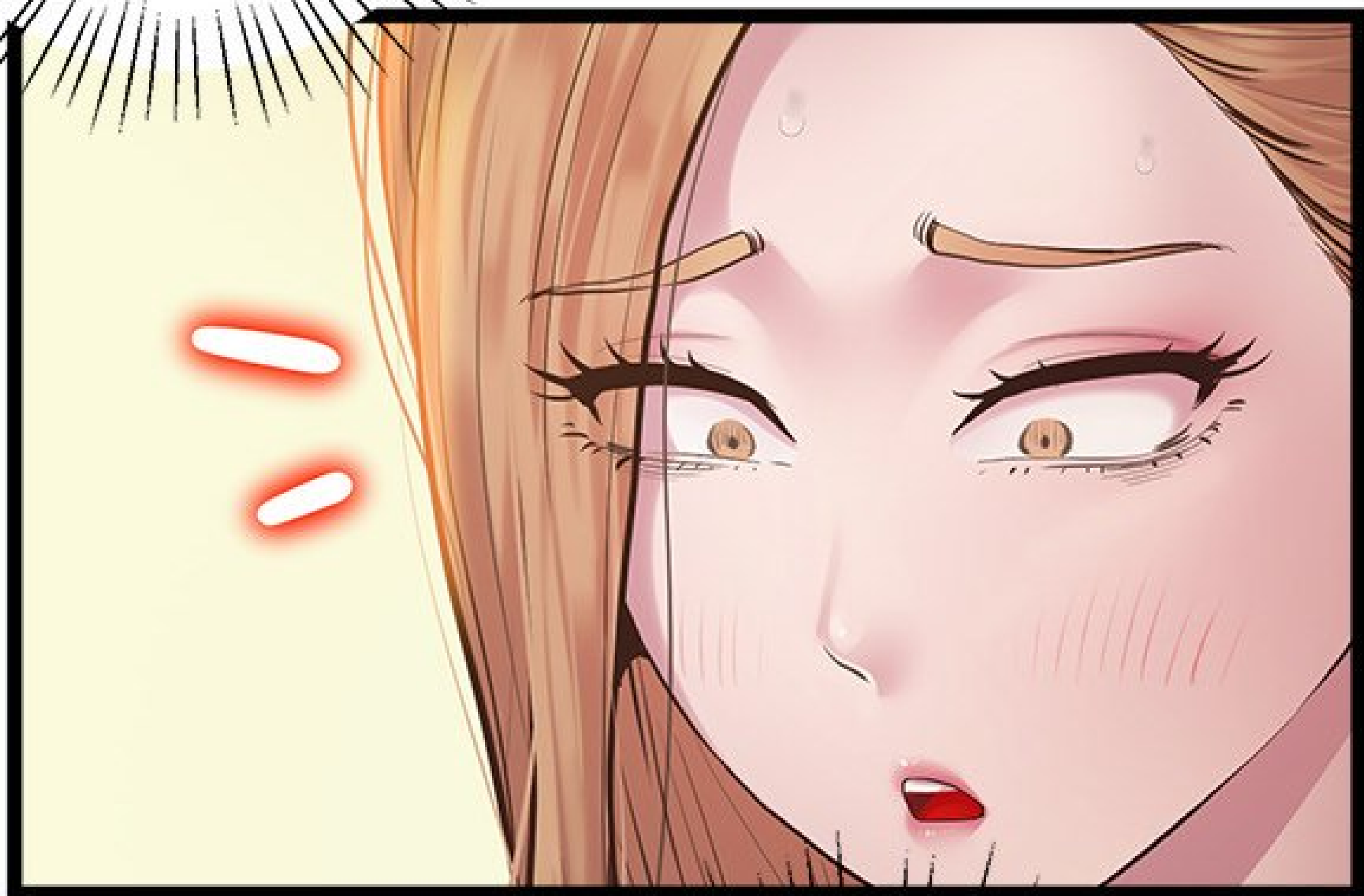

OH NON...
JE MOUILLE RIEN
QU'EN Y PENSANT !



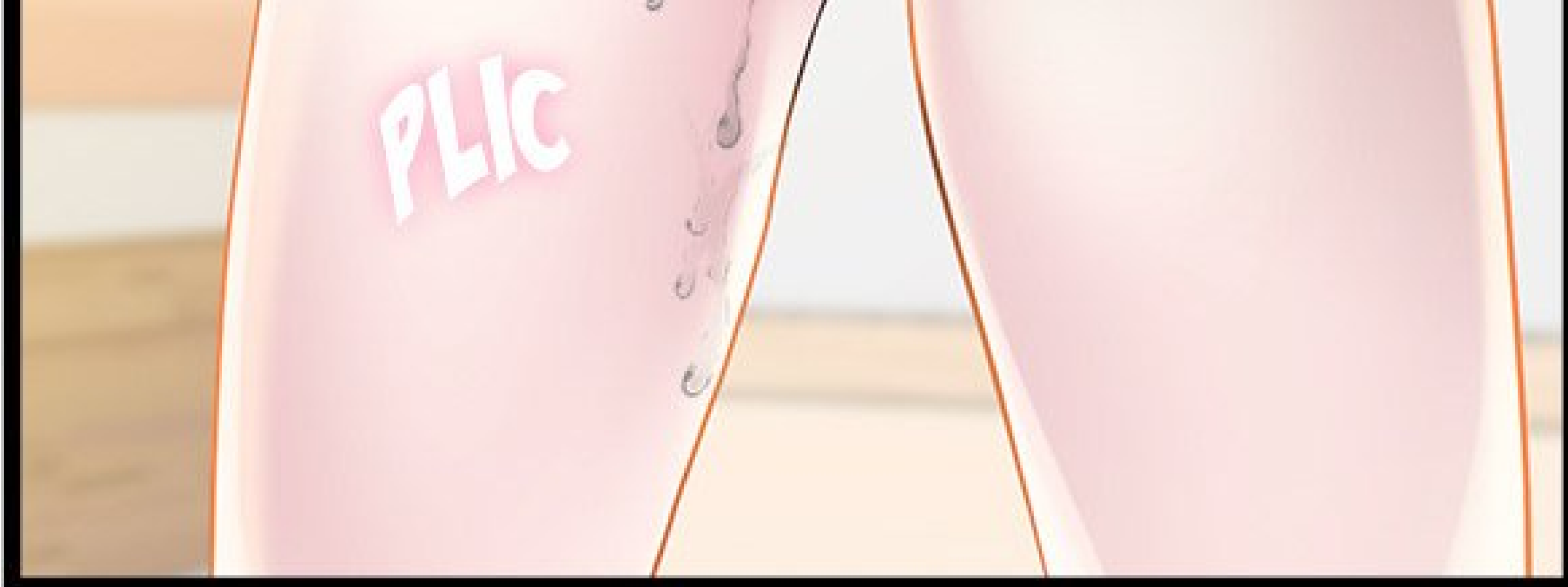

FLU...
QUELLE COQUINE
JE FAIS, HEIN ?

SWISH





FLAP

FLAP



BON,
JE DEVRAIS
RENTREER ME
LAVER !

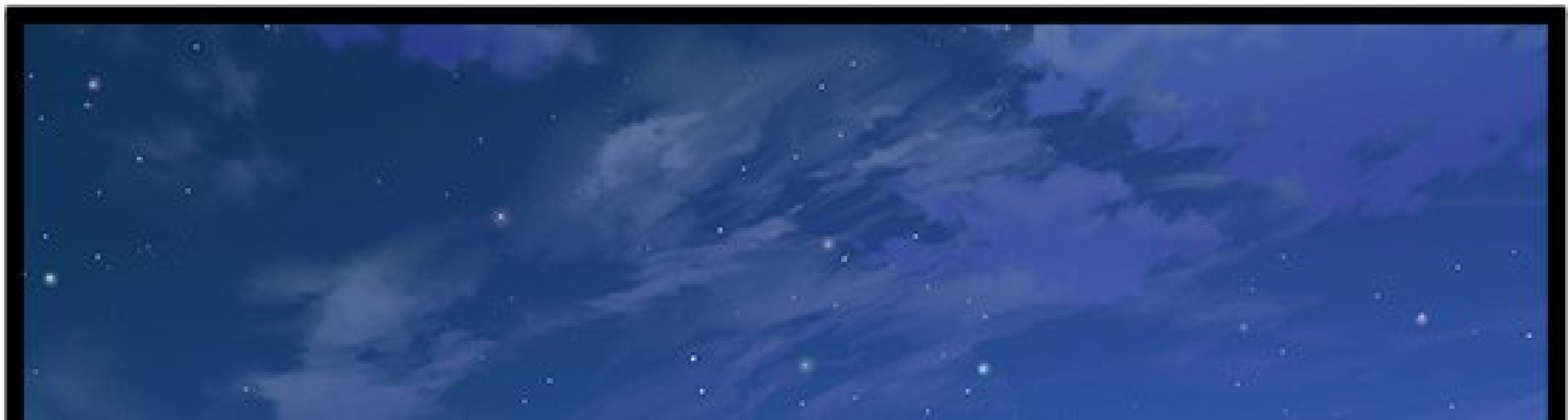





C'EST PAR
ICI ?!

WOUH





WOWISH



AH !





БАМ





A comic book panel. The top half shows a dark shadow of a dog's head and ears cast onto a light-colored wall. The bottom half is a white background with a black speech bubble. The text inside the speech bubble is in a simple, hand-drawn font.

ARF !
JE ME SUIS ENCORE
FAIT BUTER.

JE ME SUIS MIS A JOUER
POUR ÉVACUER LE STRESS
DU TAFF, MAIS ÇA M'ÉNERVE
ENCORE PLUS CE TRUC !





IRR

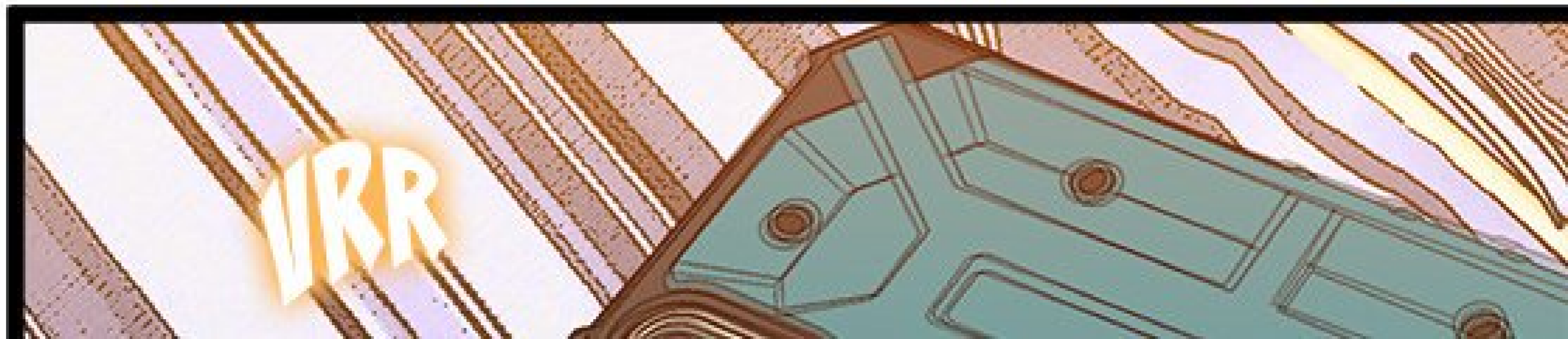

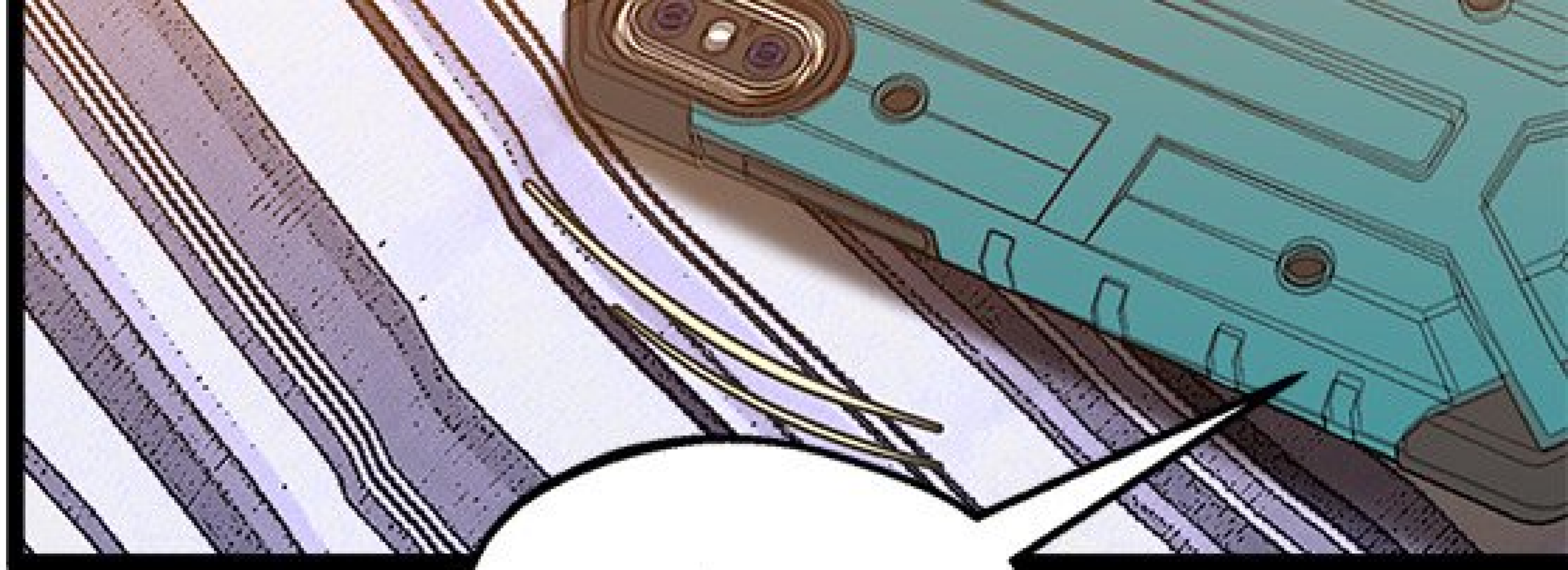

C'EST
QUI ?



HEIN ? C'EST SOMI !





SOMI

**JE CROIS QUE J'AI OUBLIÉ
LA CLÉ DE MON CASIER
CHEZ TOI !**

**LOL. ÇA M'AURAIT ÉTONNÉ...
JE VAIS CHERCHER.**



SOMI

**TU POURRAIS ME LA RAMENER ?
JE DOIS RÉCUPÉRER UN TRUC DANS
MON CASIER AUJOURD'HUI.**

ALORS PASSE
CHEZ MOI !

SOMI

MAIS J'AI DES COURS TOUTE
LA JOURNÉE. HÉHÉ...







J'AI BIEN
TROUVÉ
SA CLÉ...

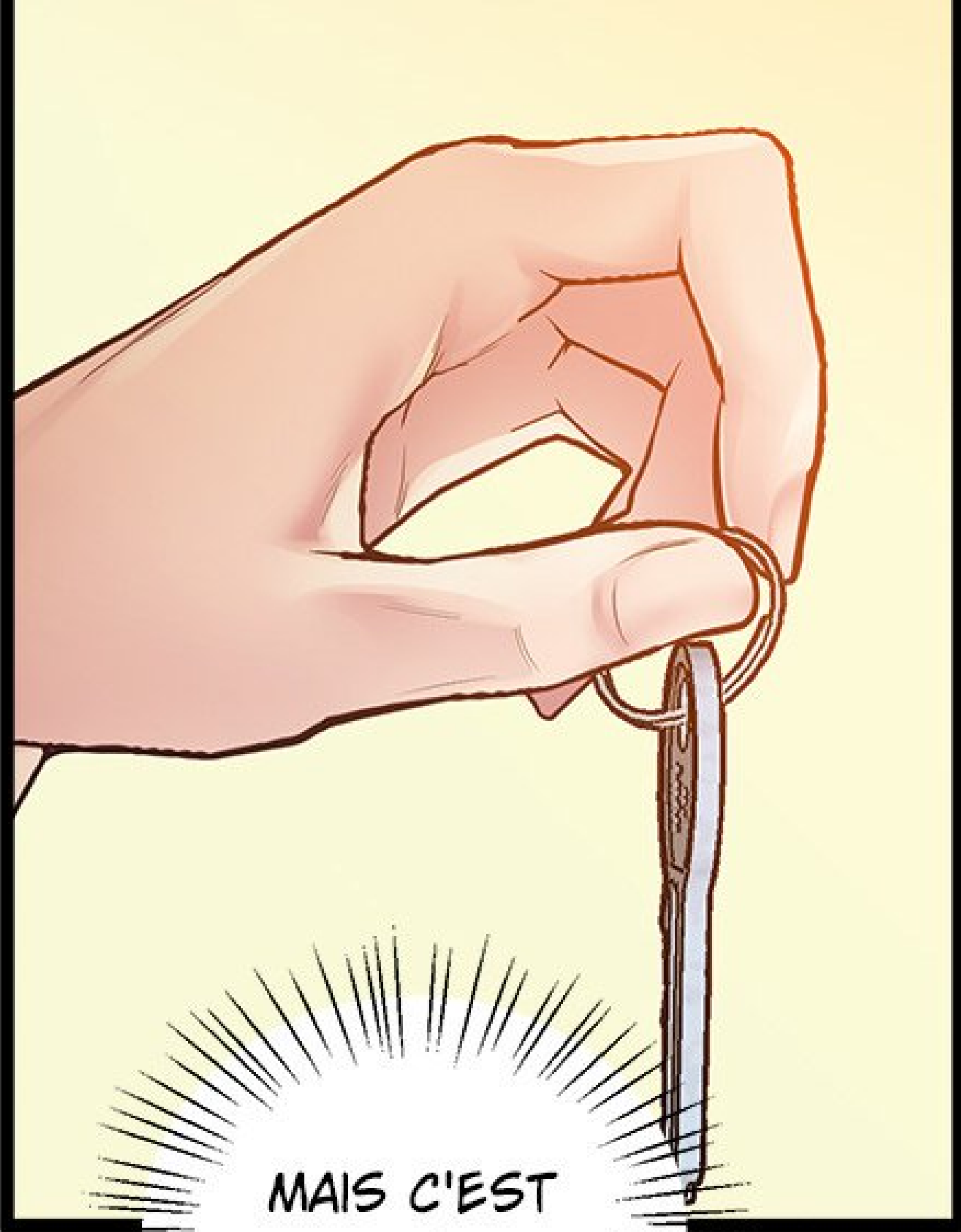

MAIS C'EST
UN PEU...

BIZARRE
D'ALLER LA
VOIR APRÈS CE
QU'IL S'EST
PASSÉ...





FLU... MAIS BON,
QU'EST-CE QUE JE PEUX
Y FAIRE ? C'EST PAS COMME
SI JE N'ALLAIS JAMAIS LA
REVOIR !



BLOC
D'ESCALADE





ARCADE GJ

JE CROIS QUE
C'EST LÀ QU'ELLE
DONNE DES
COURS...

DING





C'EST LA
PREMIÈRE
FOIS QUE JE
VIENS ICI !



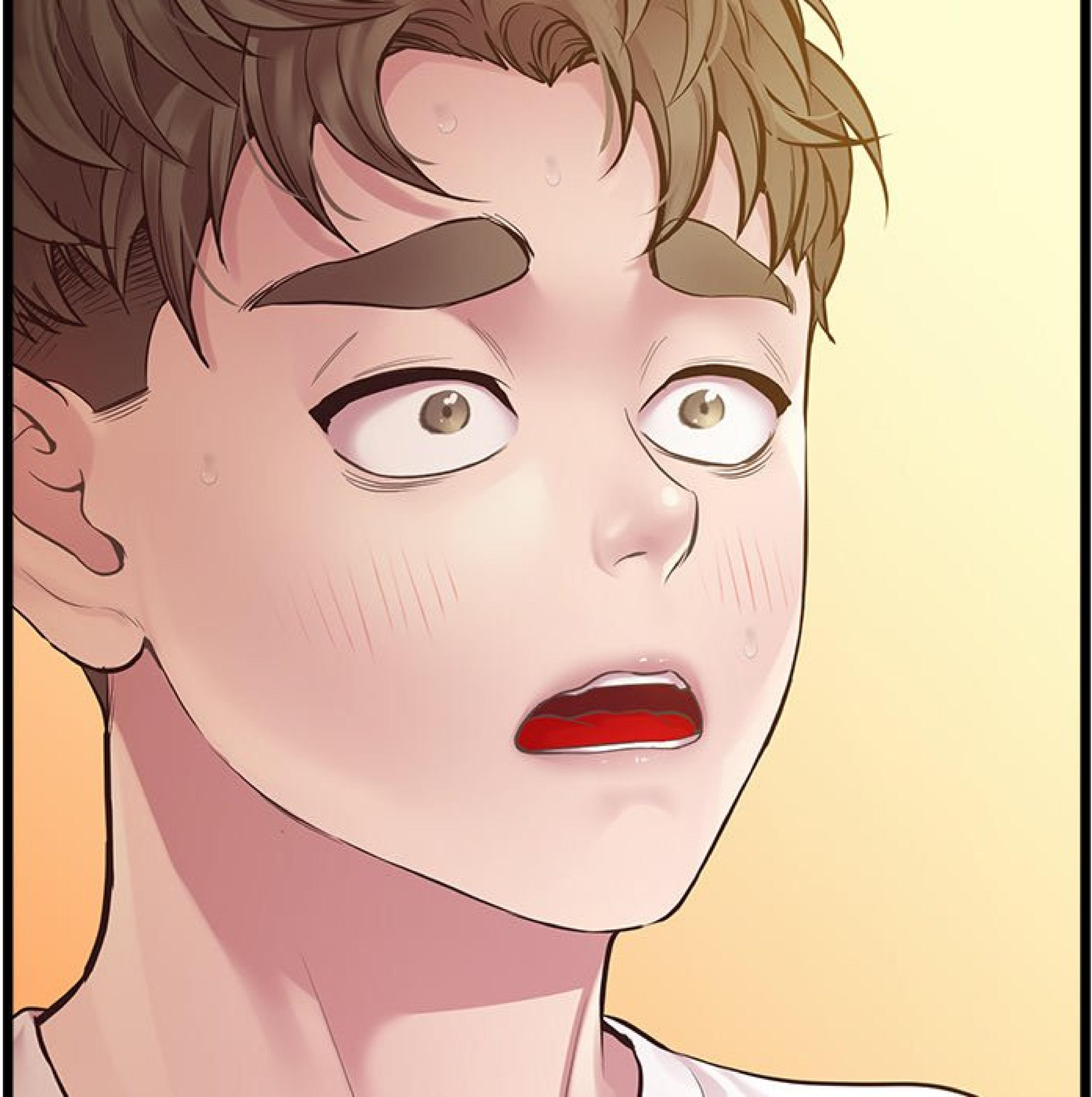



OLAH !
TROP COOL !





SÉRIEUX !
TOUTES LES
PLUS BELLES NANAS
DE LA VILLE SE
RETROUVENT ICI
OU QUOI ?!



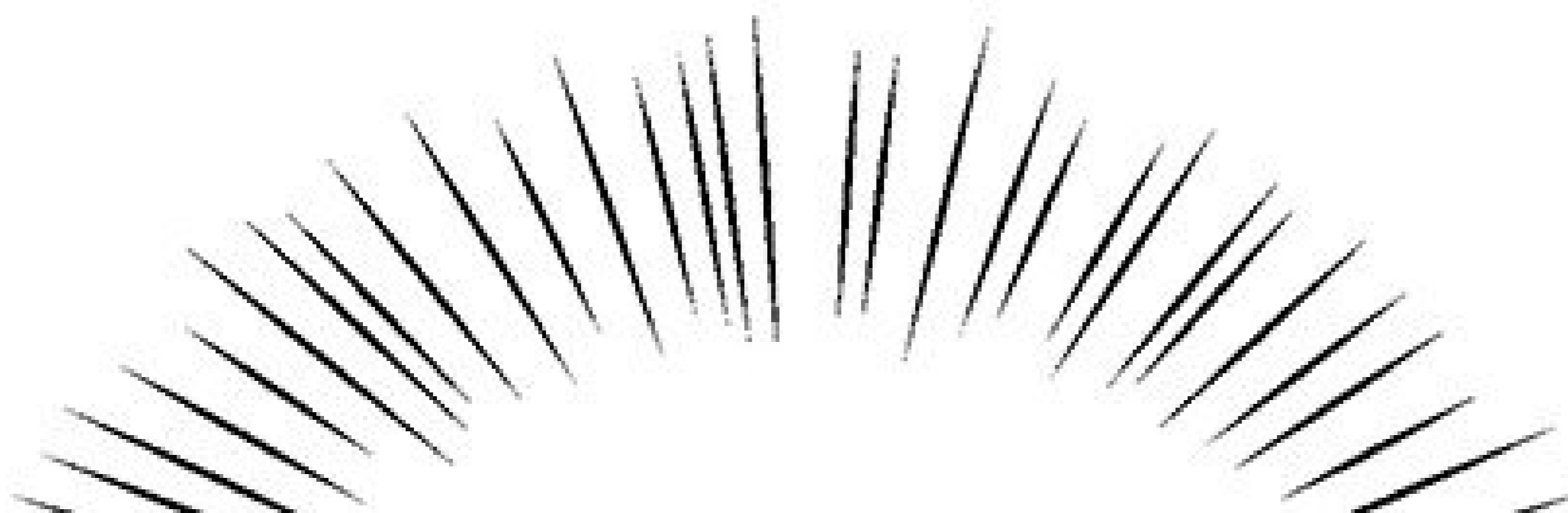
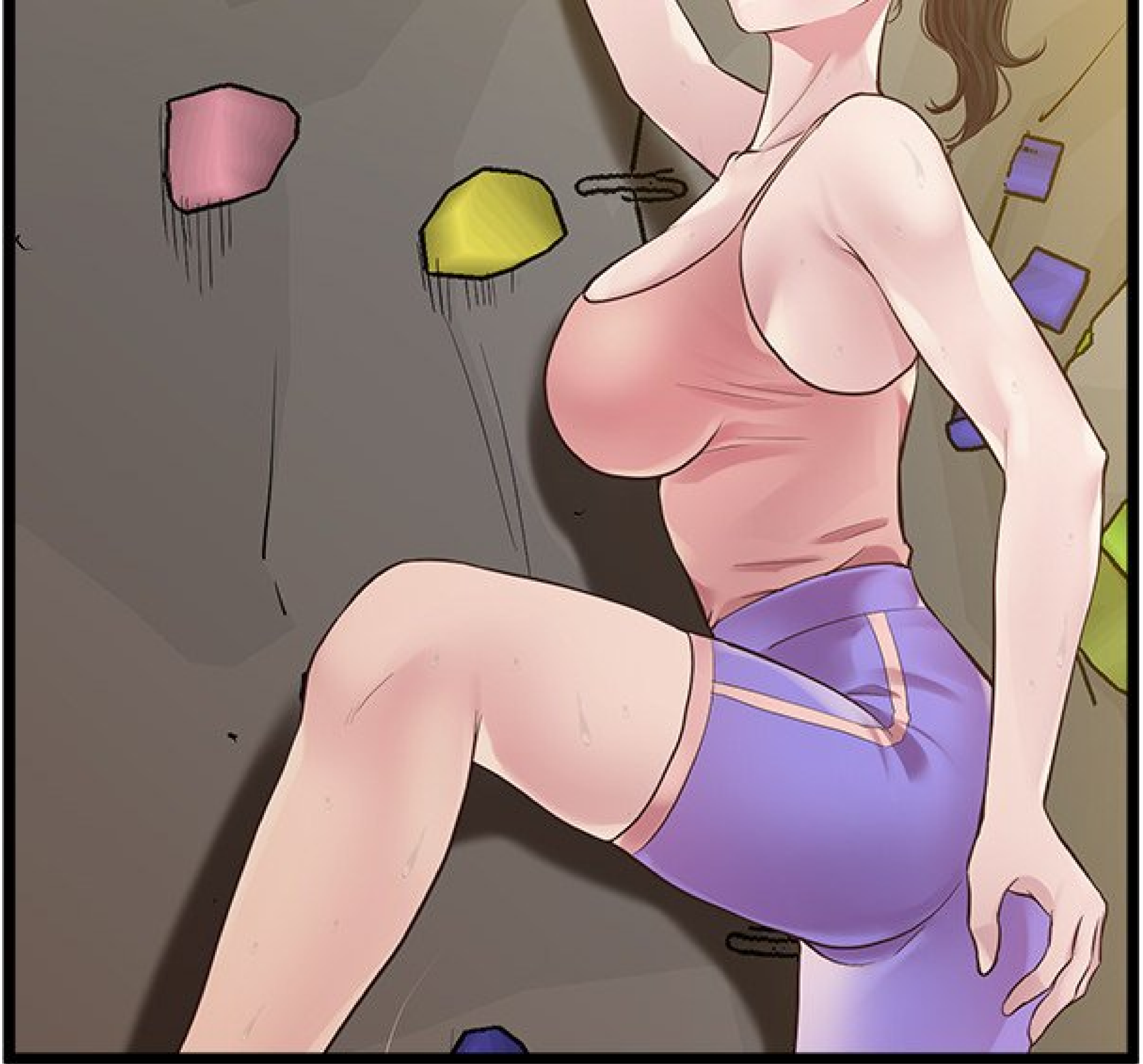

C'EST TROP SEXY,
UNE FILLE QUI FAIT
DU SPORT !



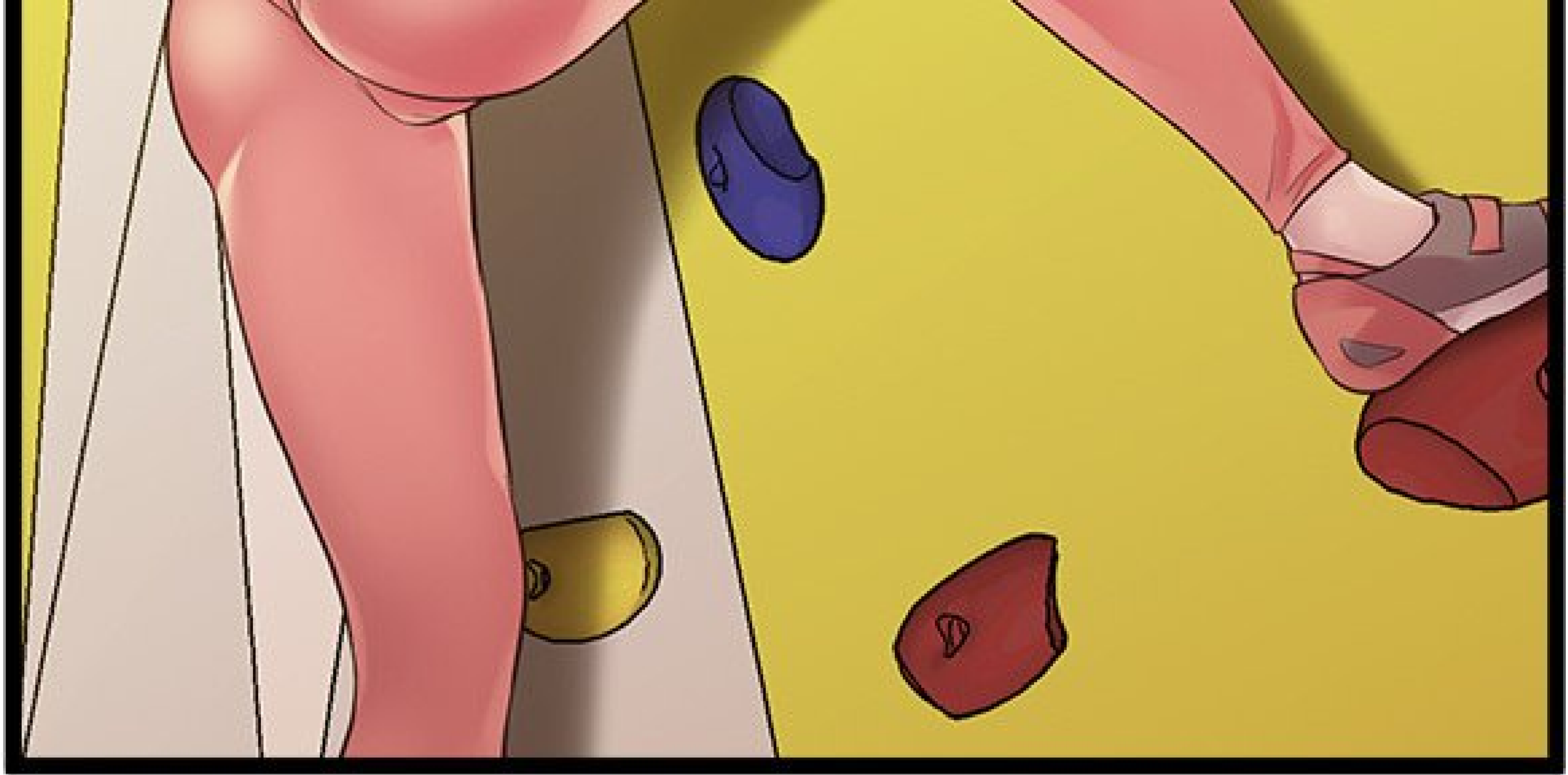

BON, ELLE EST
OÙ, SOMI ?

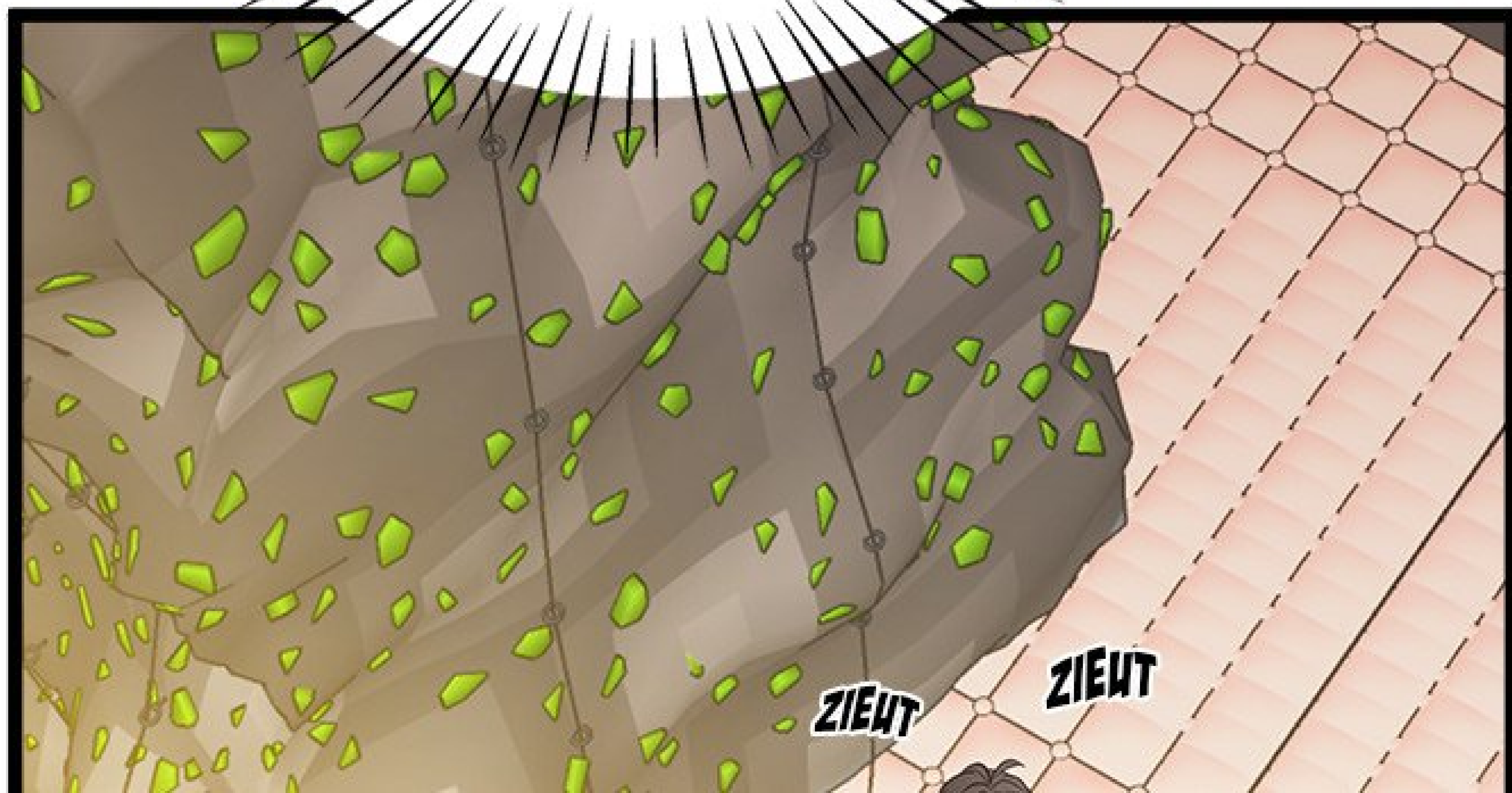



JE NE DEVRAIS PAS
ALLER PLUS LOIN.

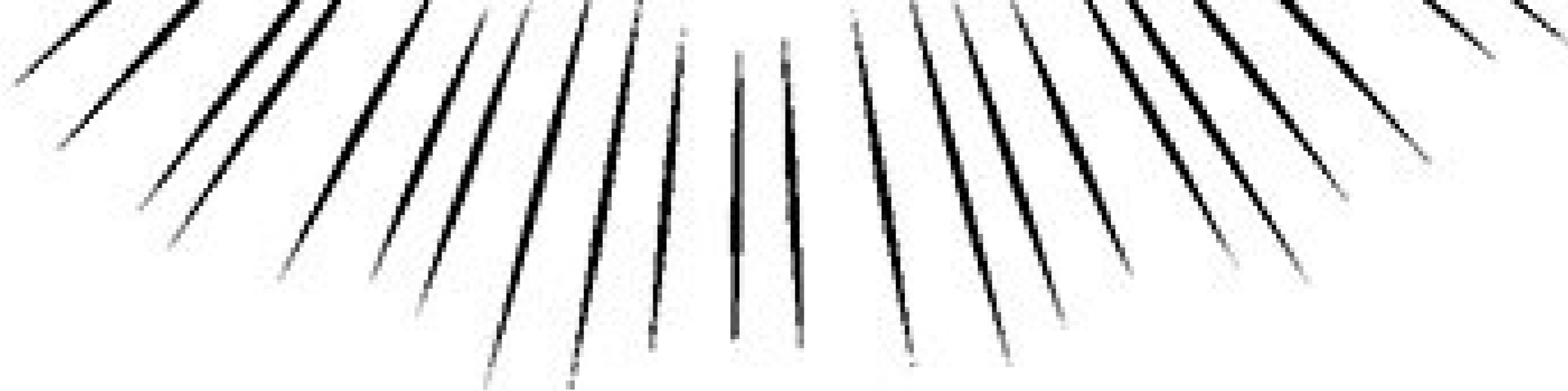

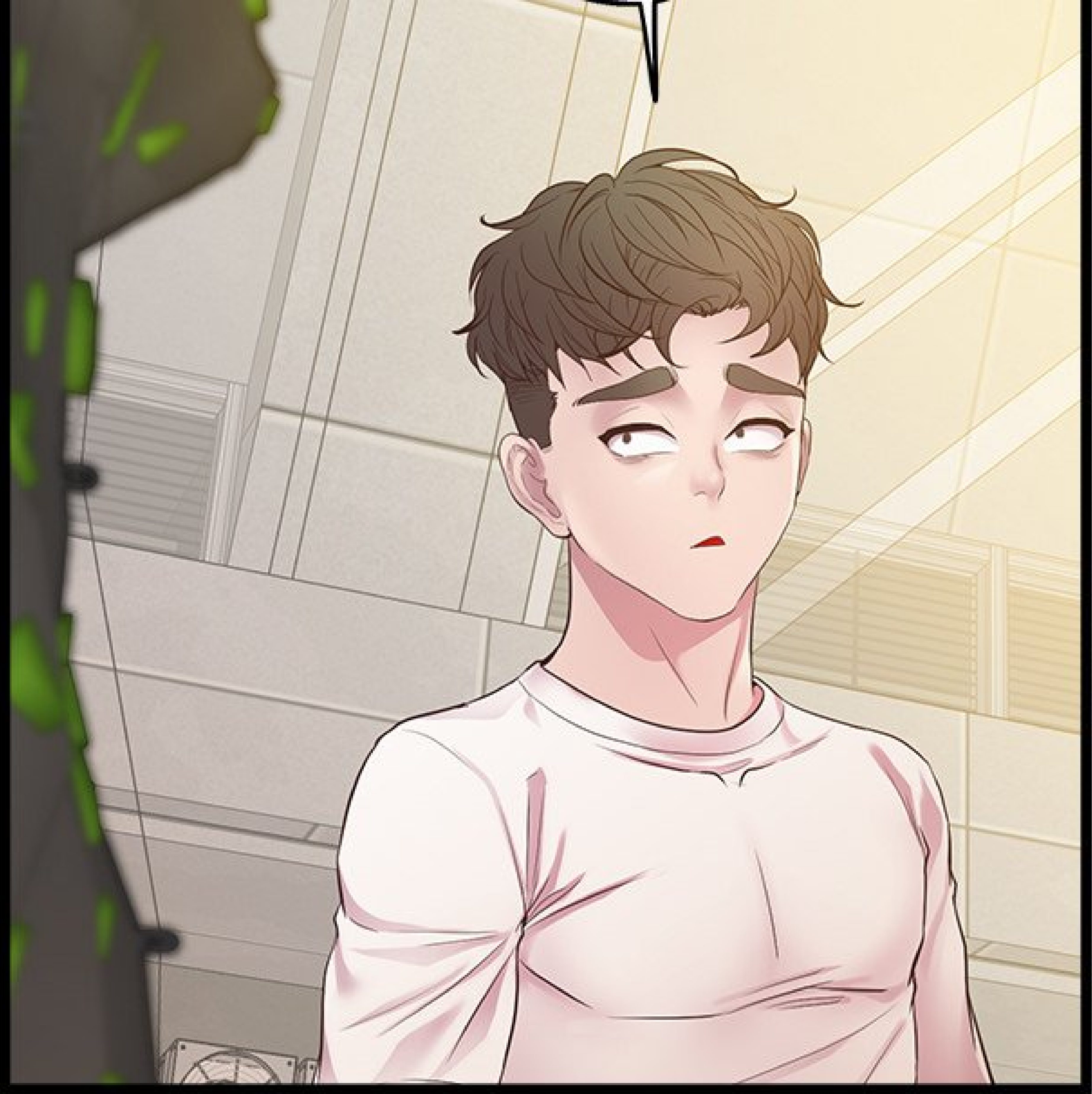

J'AI BIEN ENVIE
DE TOUCHER
POUR VOIR...



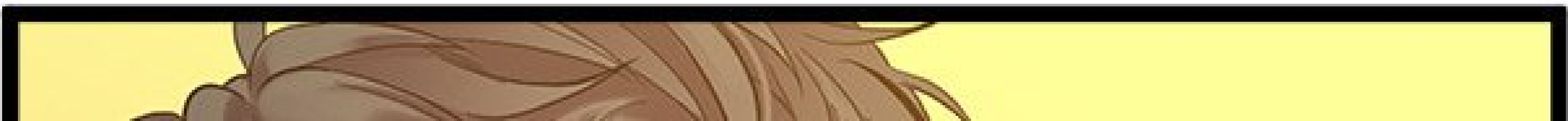
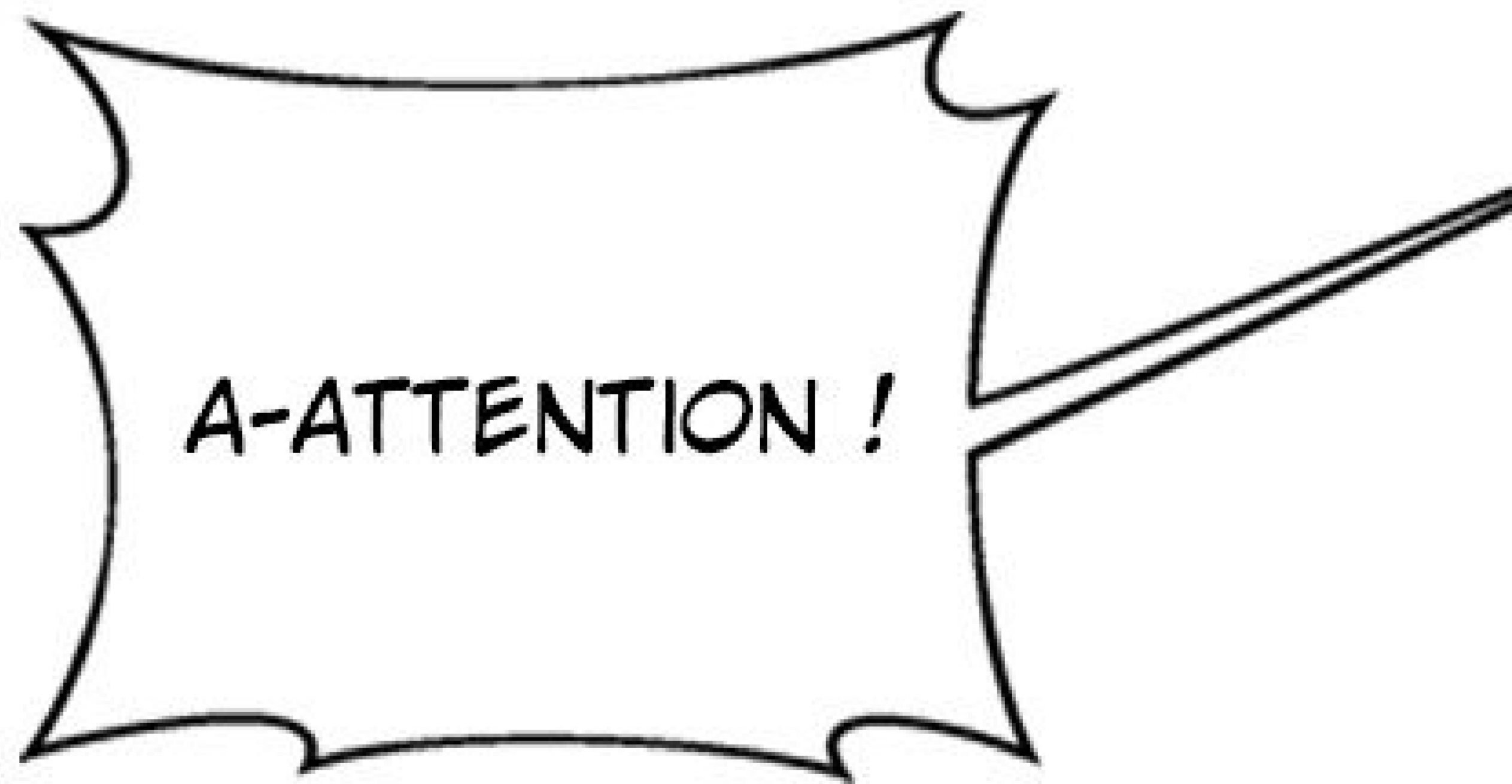

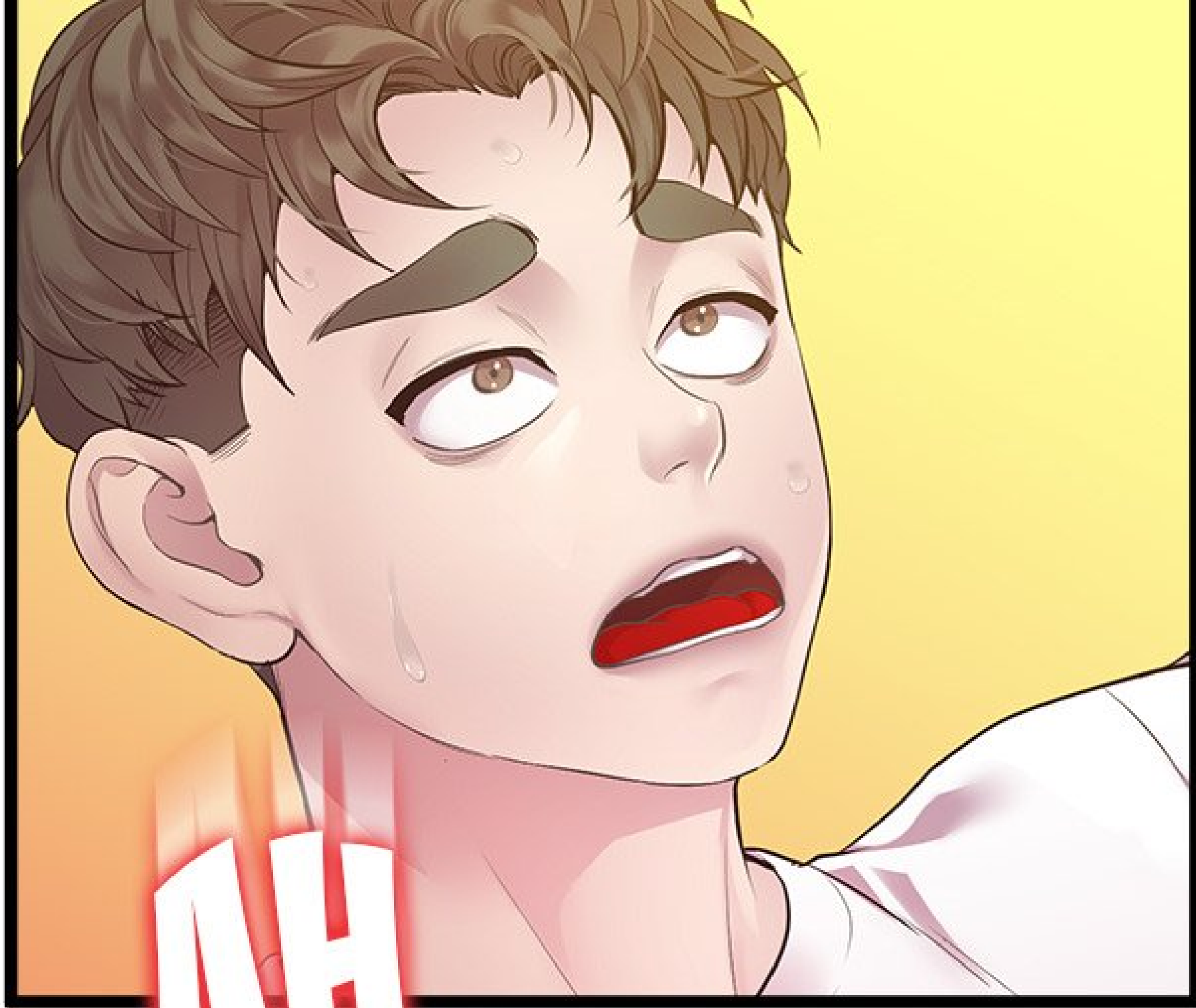

AH



AAAHH !



1100 HIGHWAY

N-NON !

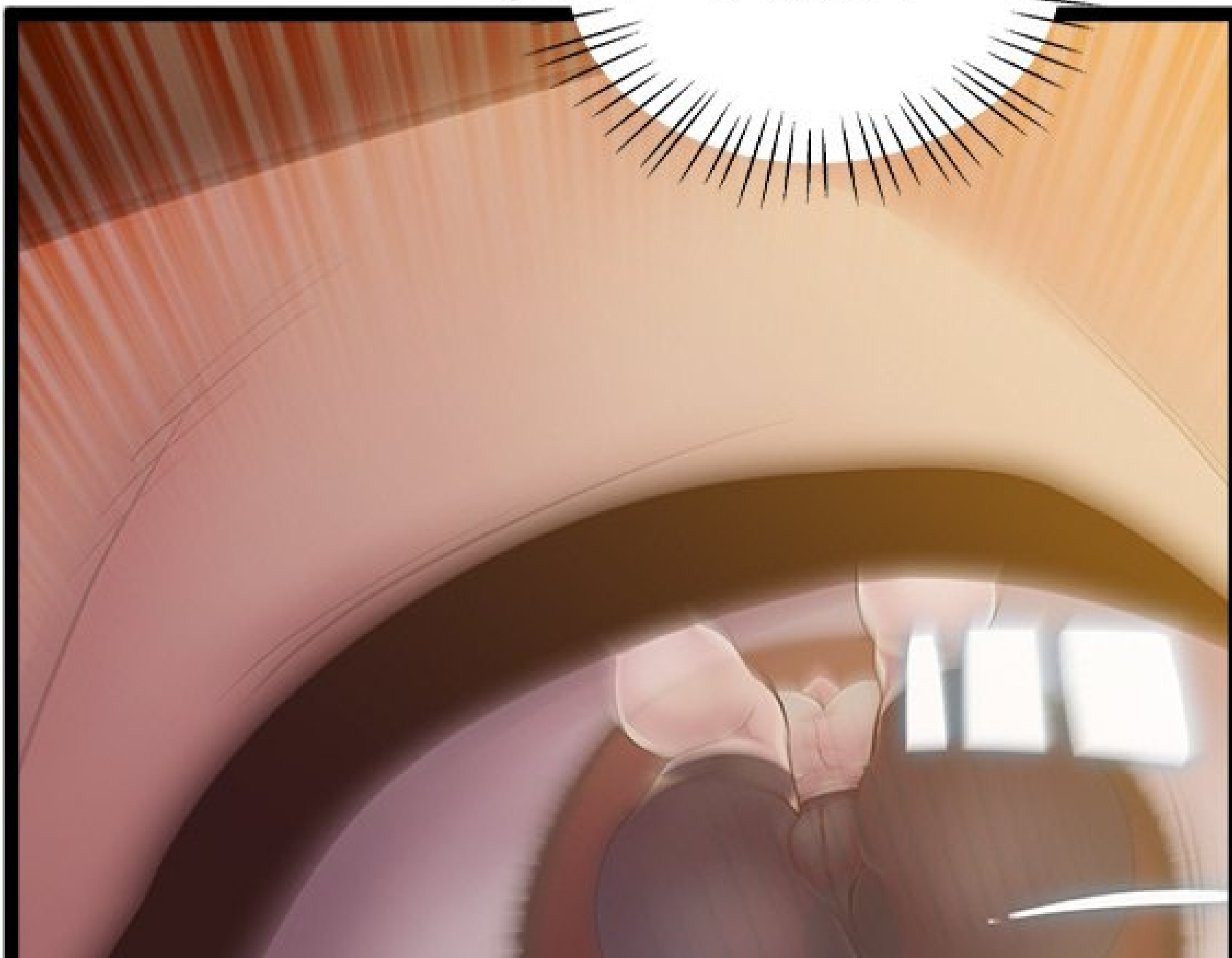

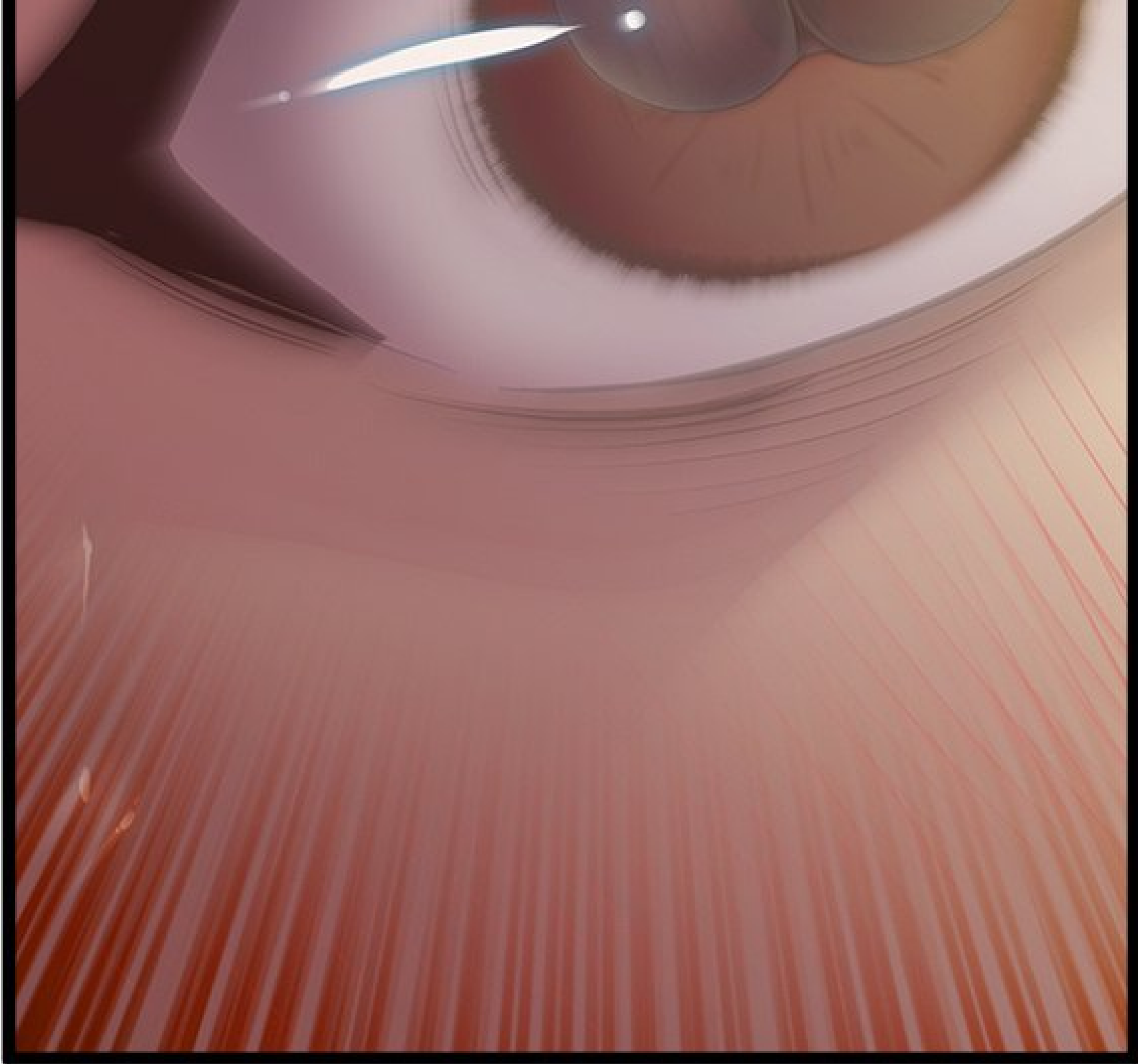

À SUIVRE...