TU ES SI RONDE, SI ADORABLE !

TU ES CENSÉE ÊTRE RONDE QUAND TU ES JEUNE !

TON ÂGE, C'EST TA VERTU !

TU PERDRAS DU POIDS QUAND TU SERAS À L'UNIVERSITÉ.

CONCENTRE-TOI

BTOOMICS.com

SUR TES ÉTUDES.

TU MANGES TROP !!!

C'EST POUR ÇA QUE TU ES GROSSE !

GINNY ? EH BIEN, JE SAIS QUE C'EST MA FILLE, MAIS ELLE EST SI GENTILLE !

ET SI ASSIDUE.

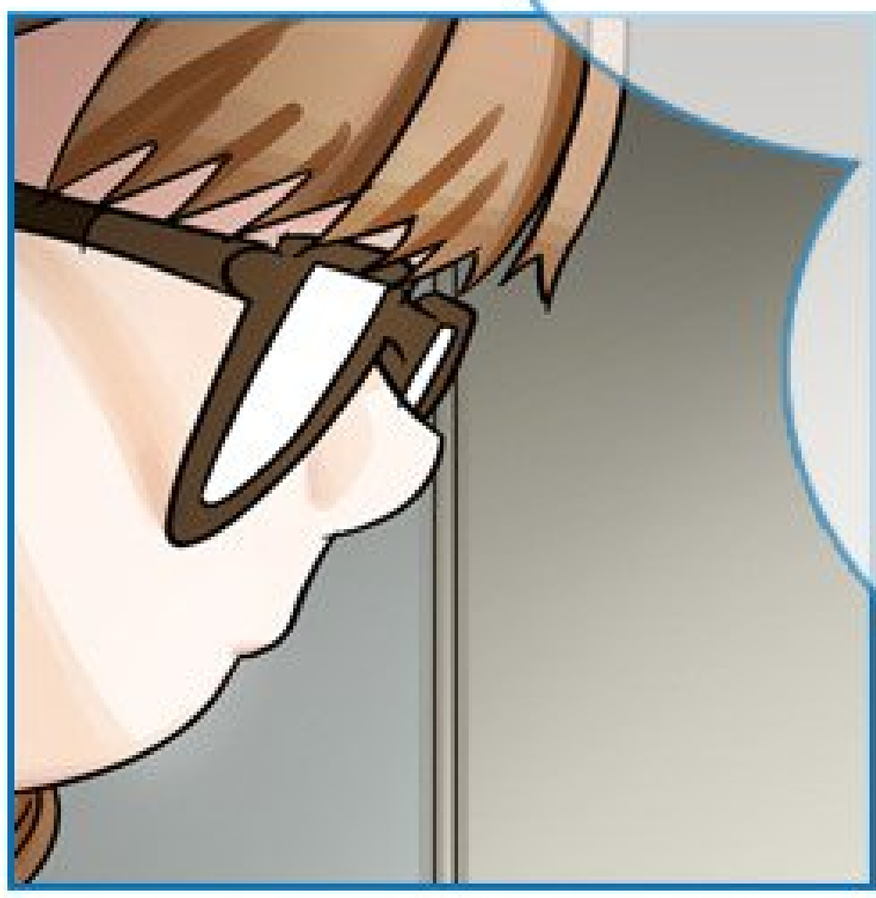

JE N'AI JAMAIS EU À LA GRONDER POUR QUOI QUE CE SOIT !

JE T'AIME BIEN, GINNY.

TU ES SI GENTILLE...

L'ACADÉMIE ? OH, ELLE N'EN A PAS BESOIN.

ELLE SE DÉBROUILLE TRÈS BIEN TOUTE SEULE.

QUOI ?
TU NE REGARDES PAS LA TÉLÉ ?
ALORS TU NE DOIS PAS CONNAITRE « SPRING STORY ».

C'EST BIENTÔT MON ANNIVERSAIRE DE COUPLE, JE PRÉPARE UN ÉVÉNEMENT !

EST-CE QUE TU POURRAIS SIGNER CETTE CARTE ?

ELLE NE T'ENVOIE PAS À L'ACADÉMIE...

ET ELLE NE VEUT PAS T'ACHETER UN TÉLÉPHONE...

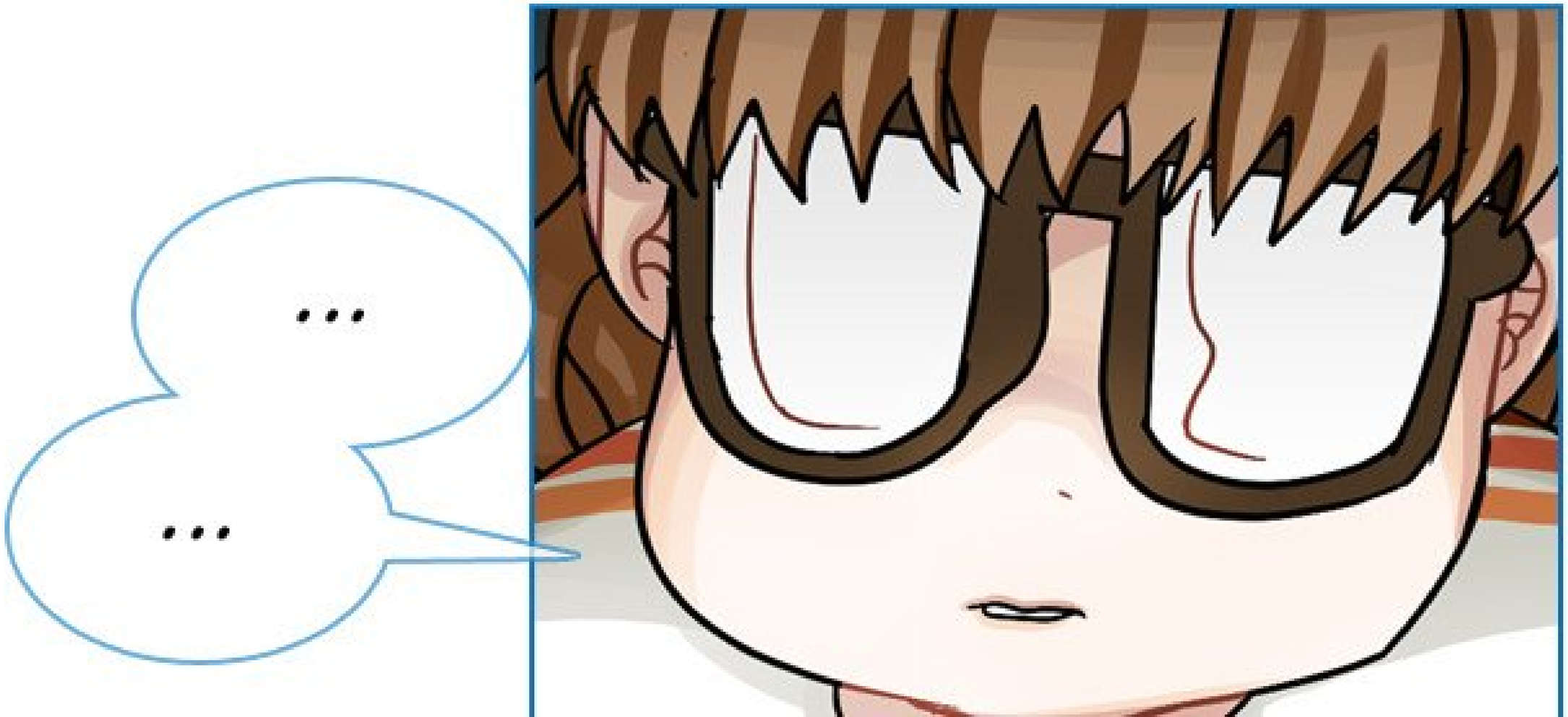

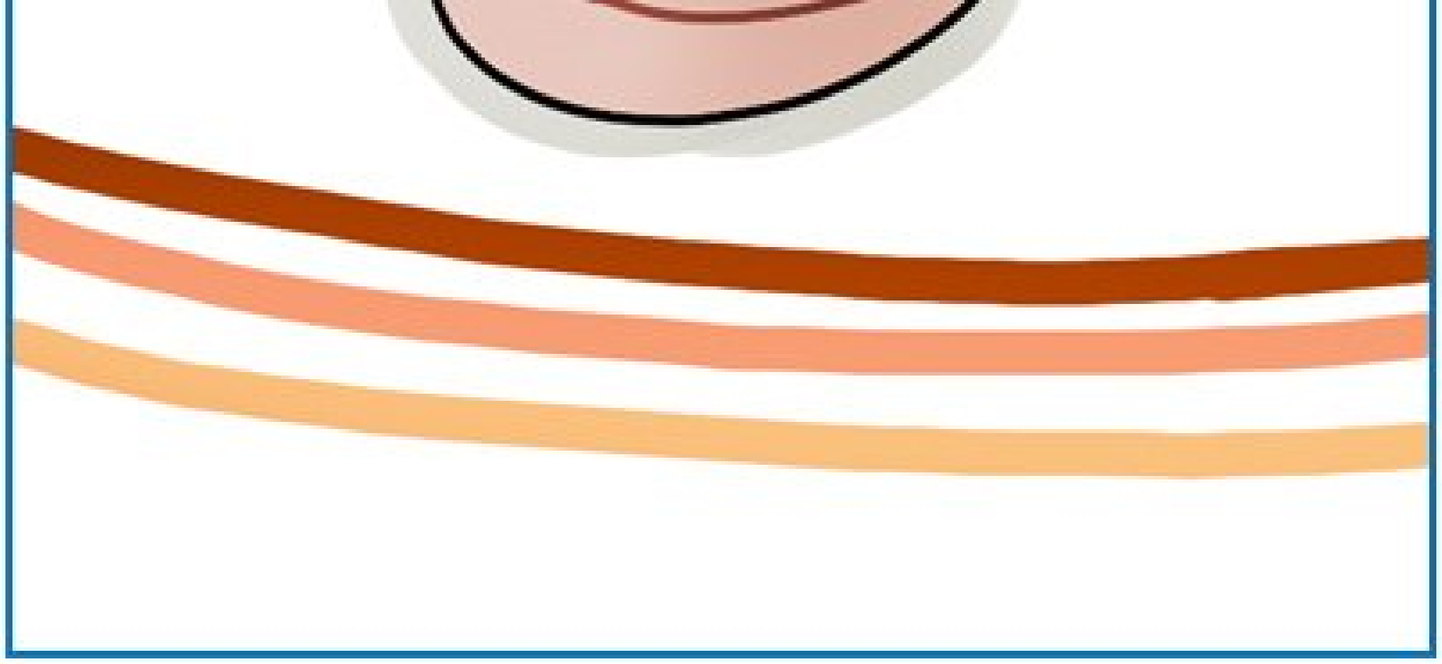

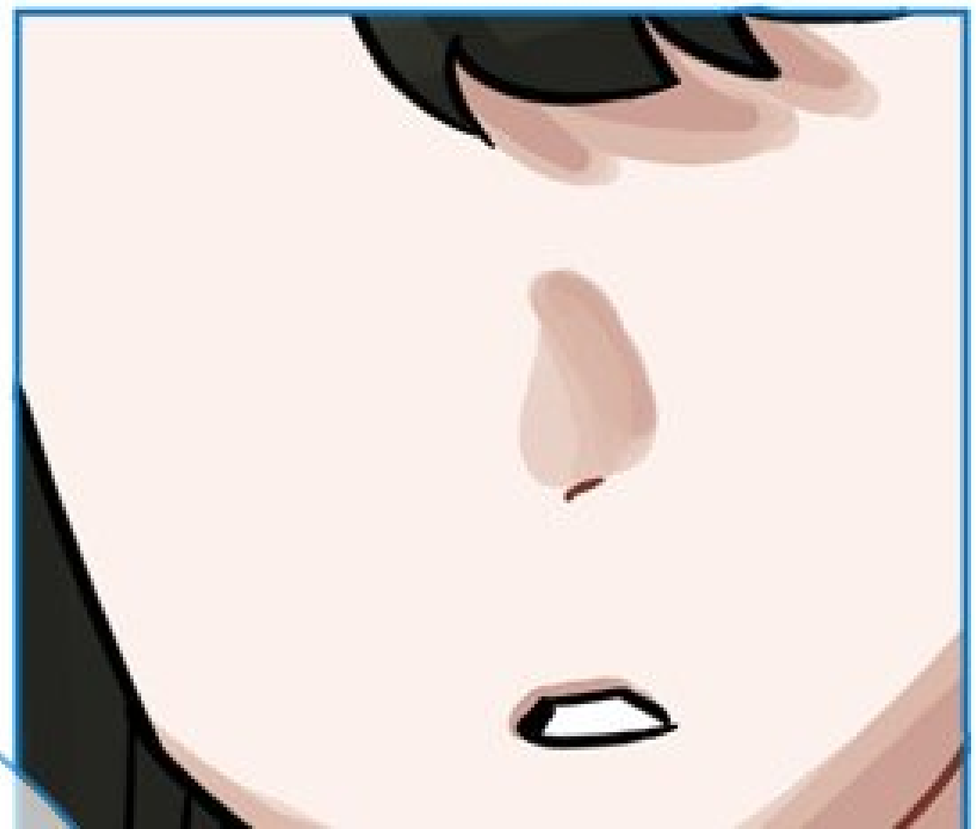

CONCERNANT LE PROCHAIN EXAMEN...

J'AI BESOIN QUE TU ME DONNES TOUTES LES RÉPONSES.

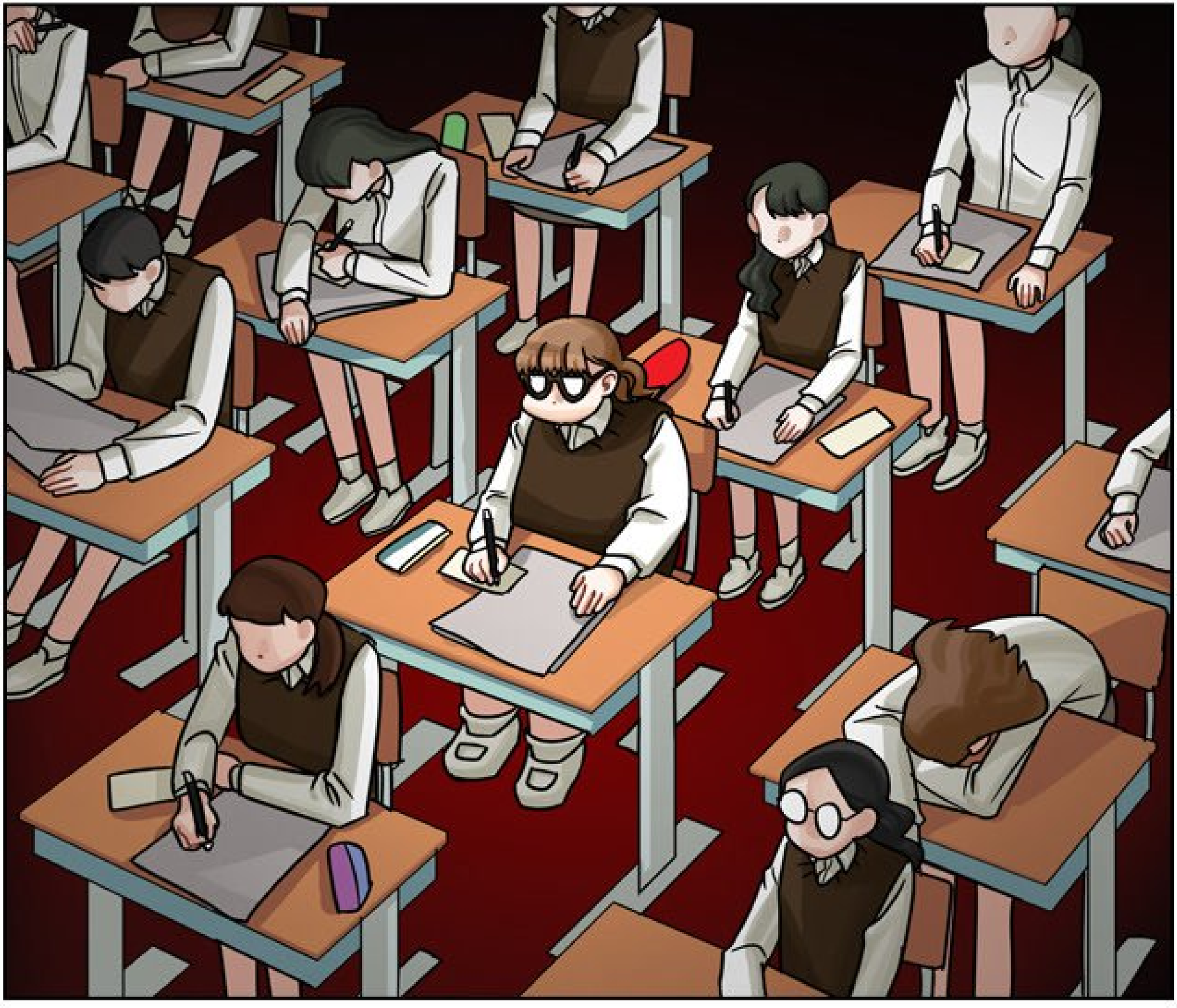

Trop jolie!

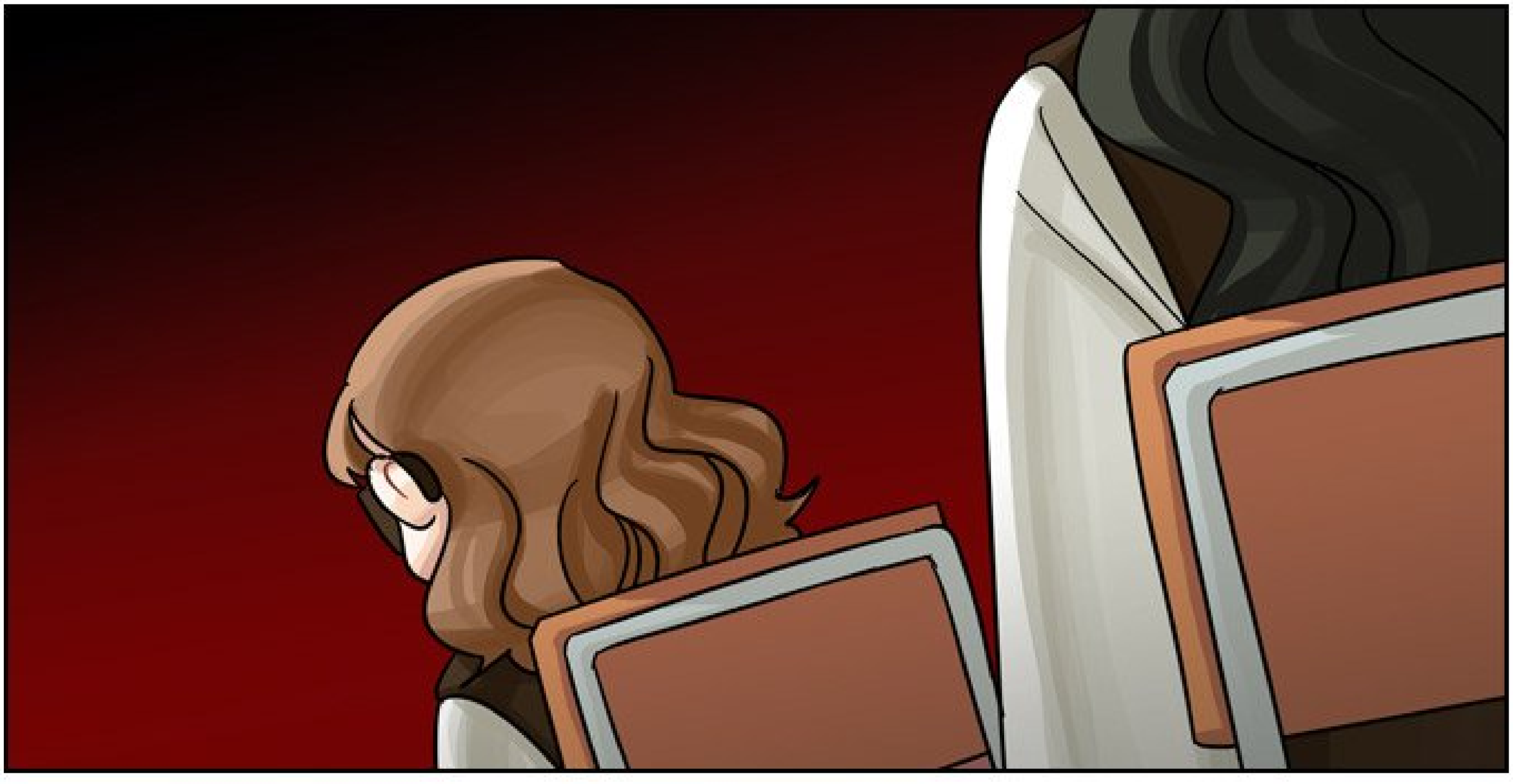

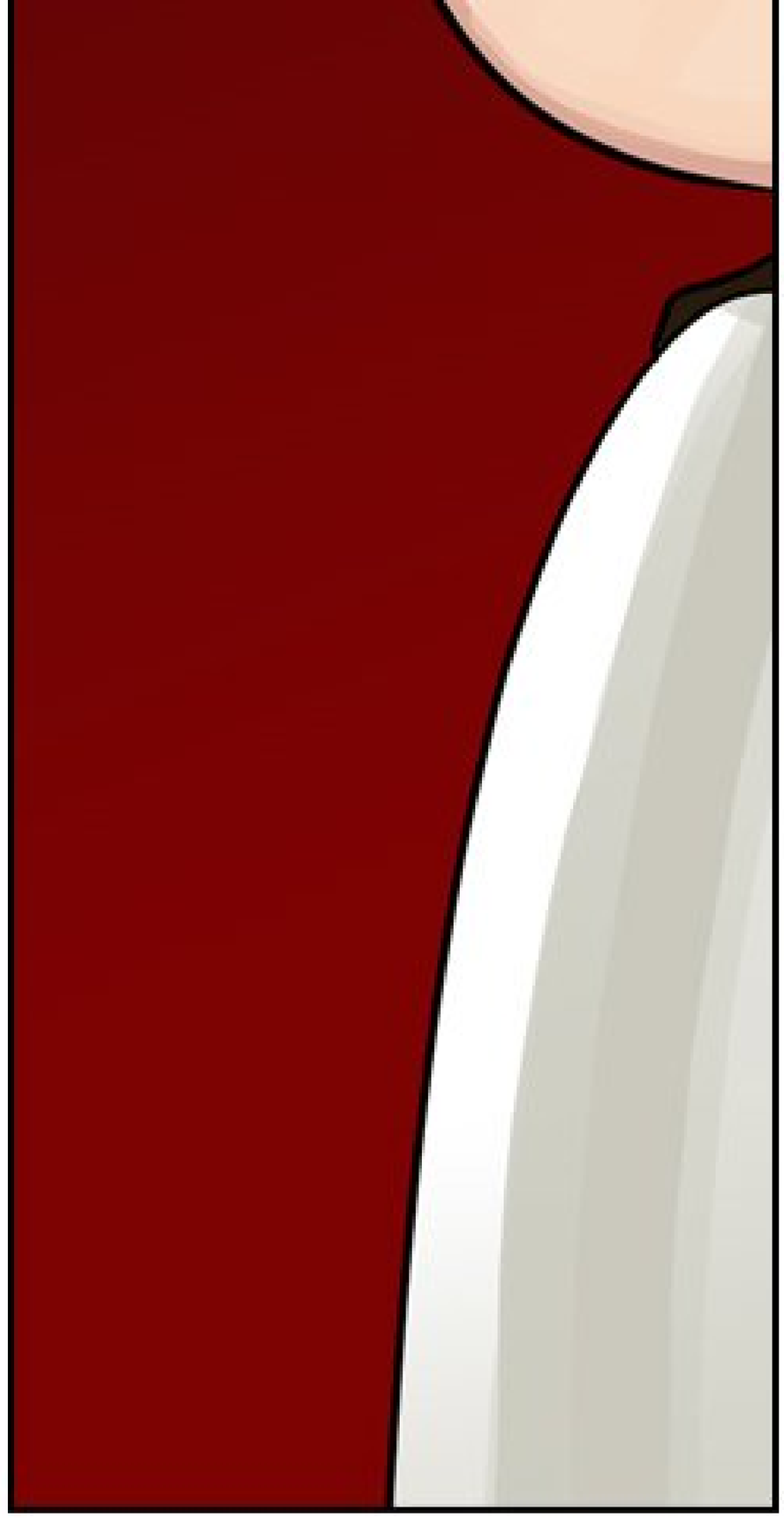

VRIP

SCRATCH

SCRATCH

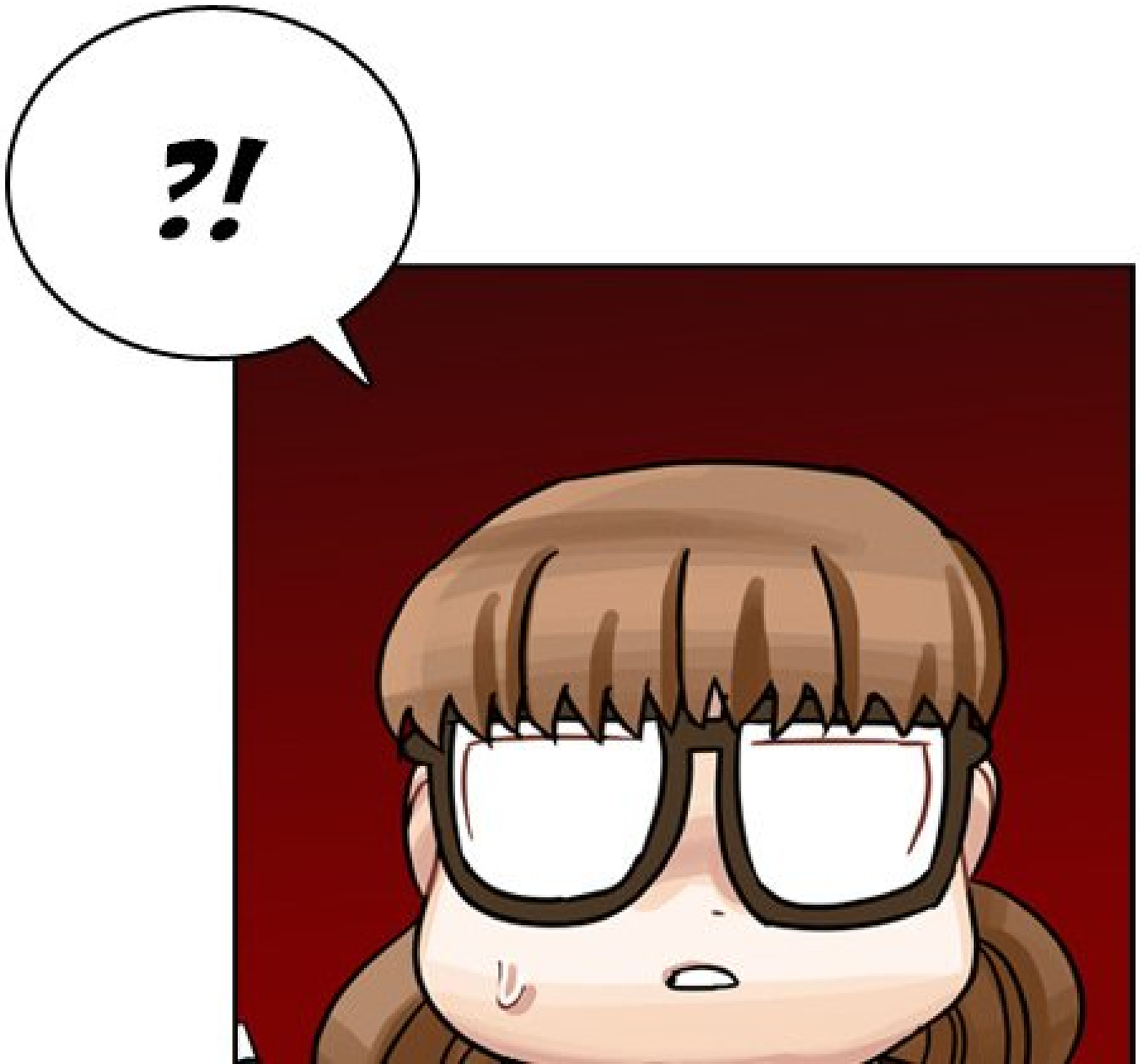

...?
HEIN...?

FIXE

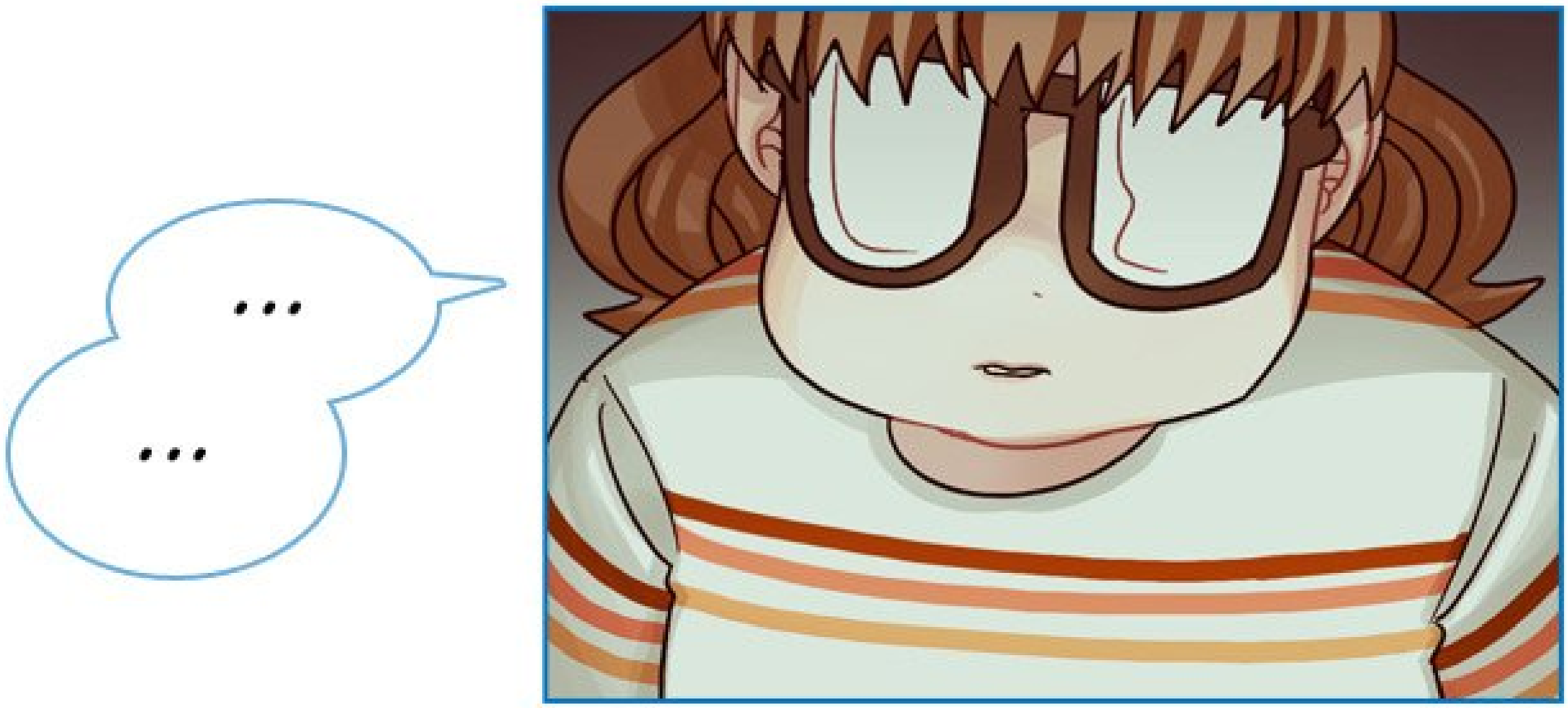
...
...

NON...
RESSAISIS-TOI !

SI JE RÉUSSIS CET EXAM...

SCRATCH

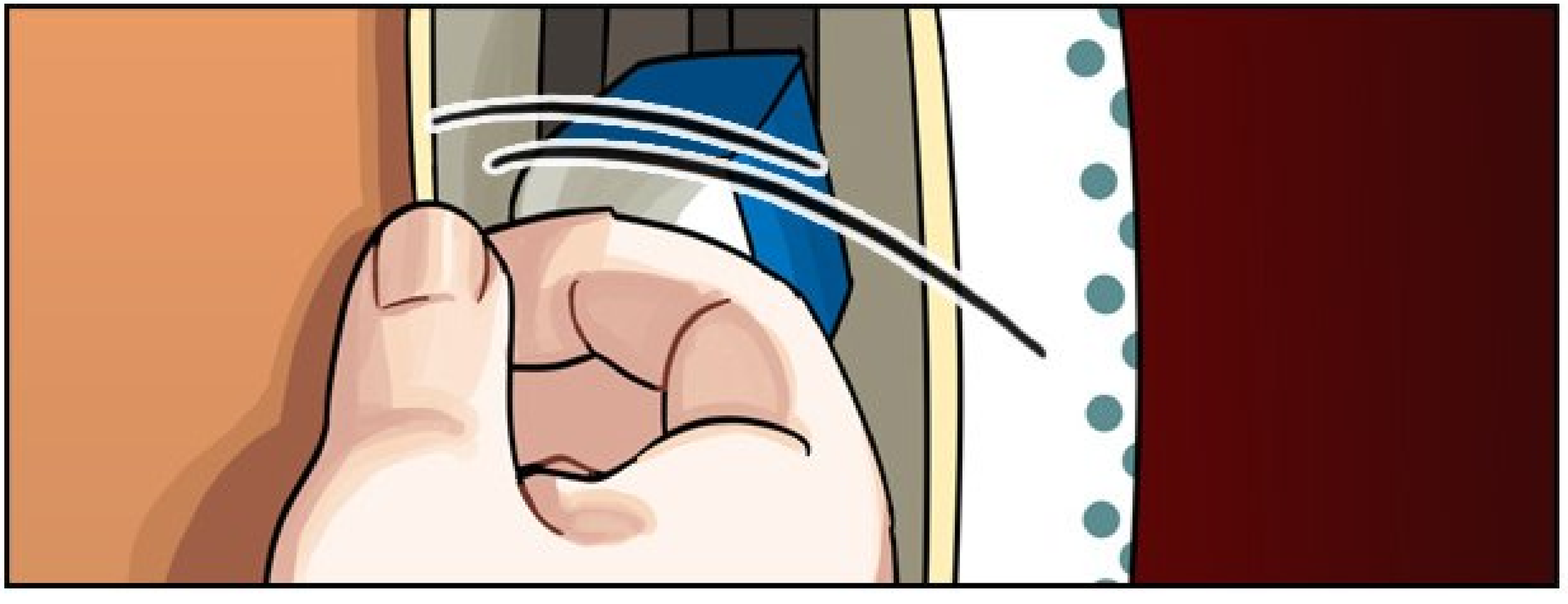

HÉ.
CLANG

QU'EST-CE QUE TU FOUS ?

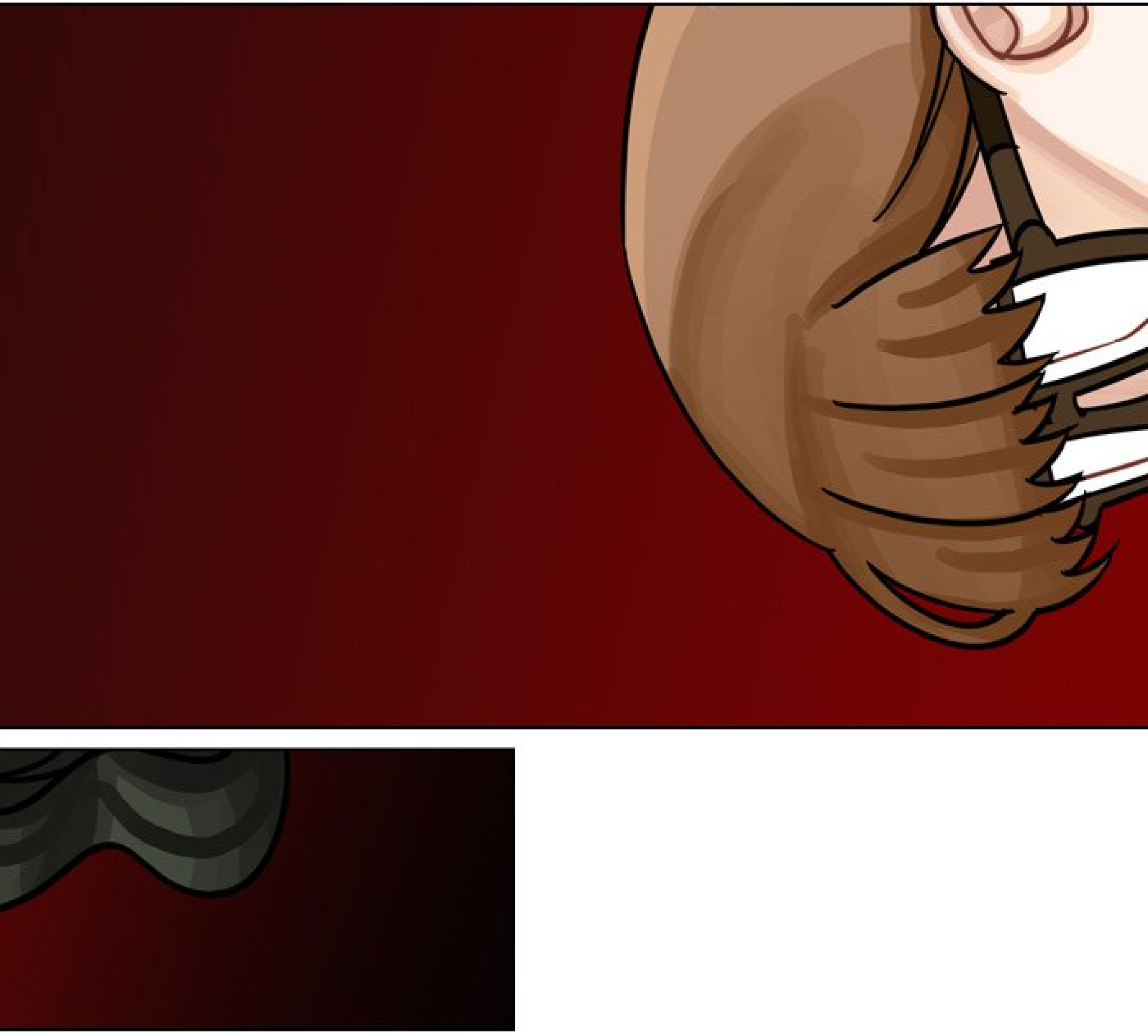

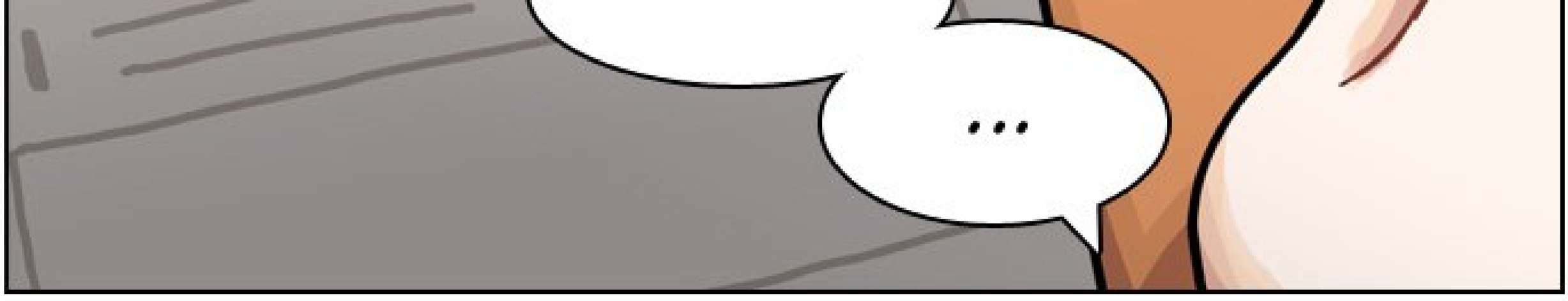

FWIP

TOOMICS.COM

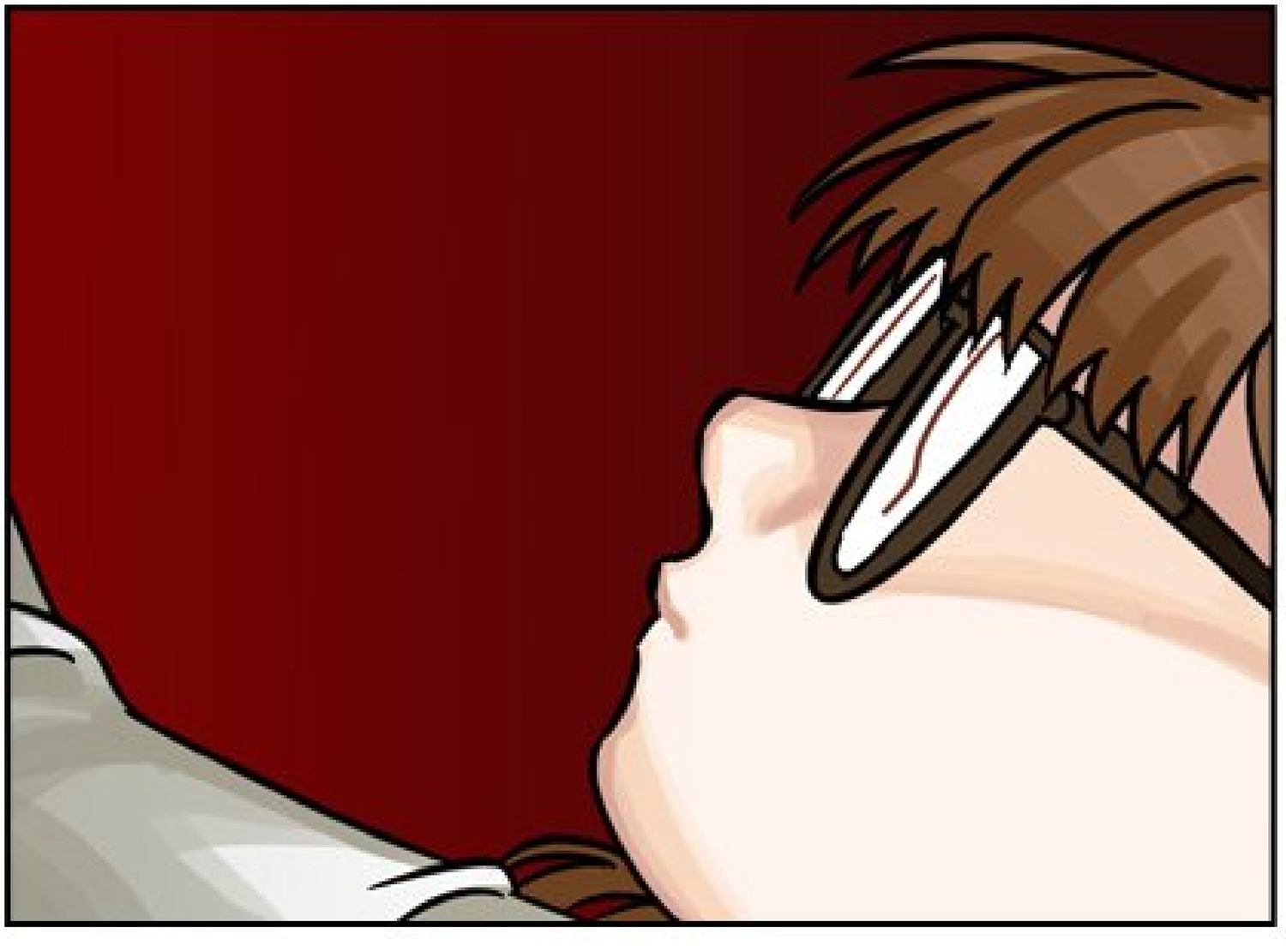

FWIP
HÉ.

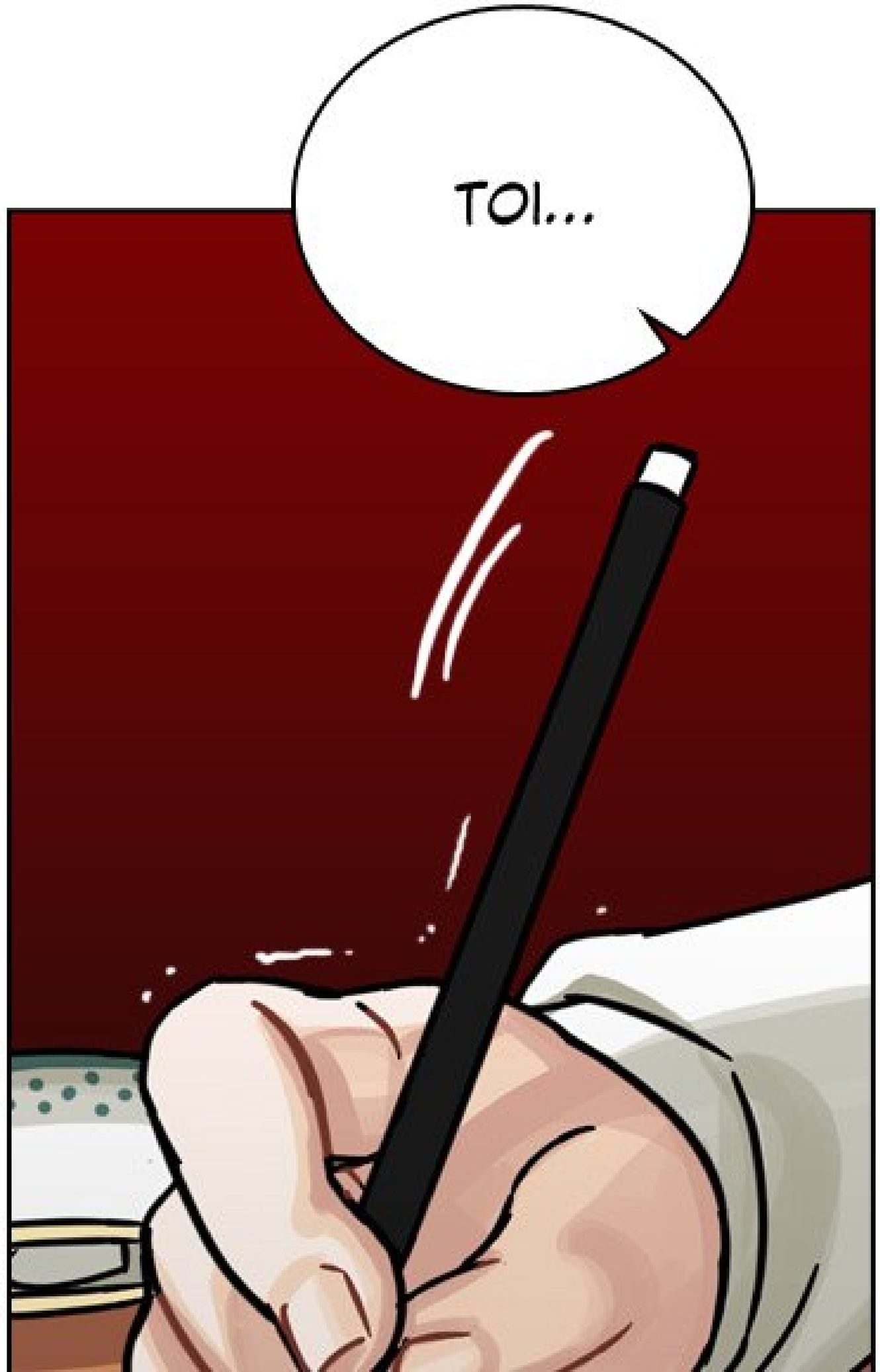
TOI...

SCRATCH

SCRATCH

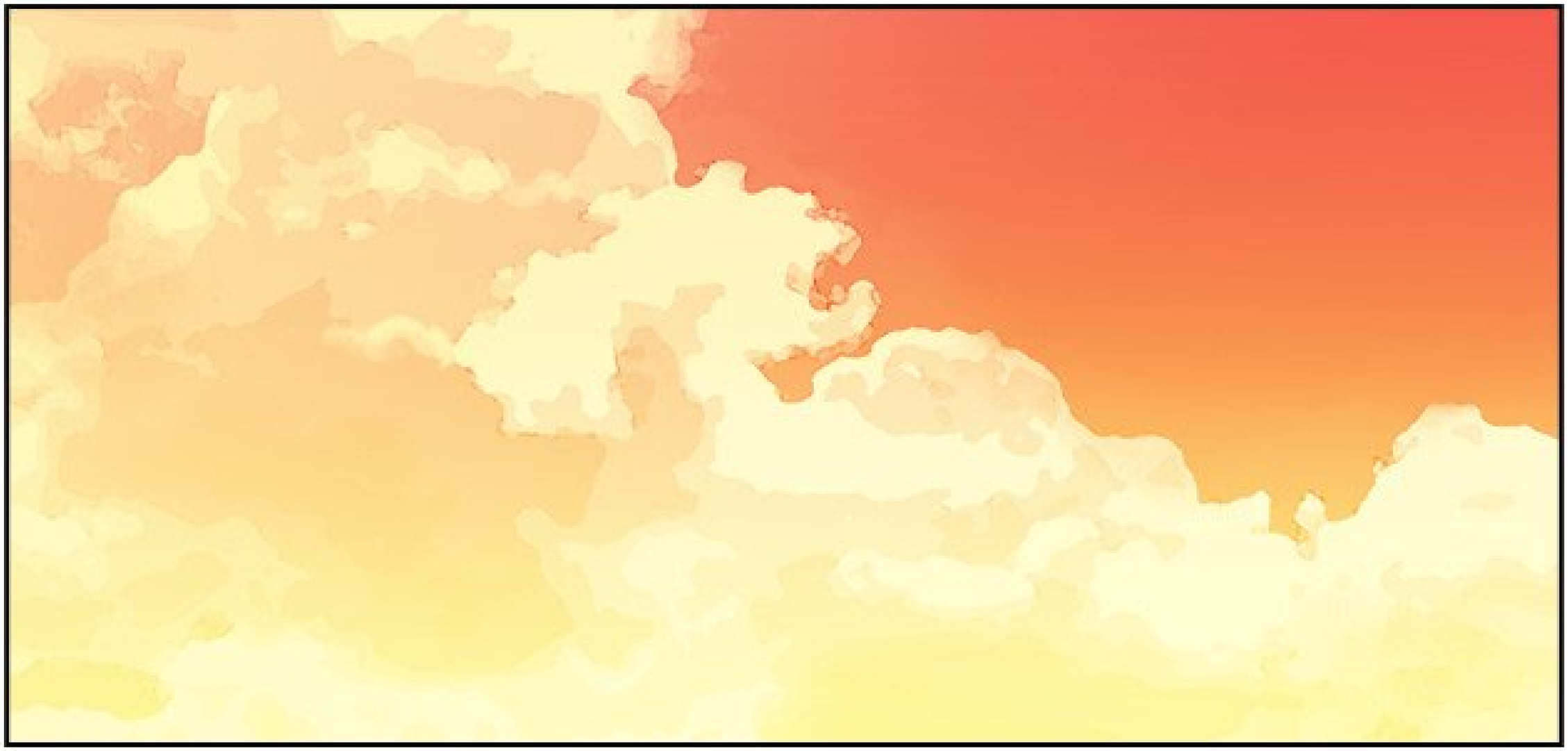

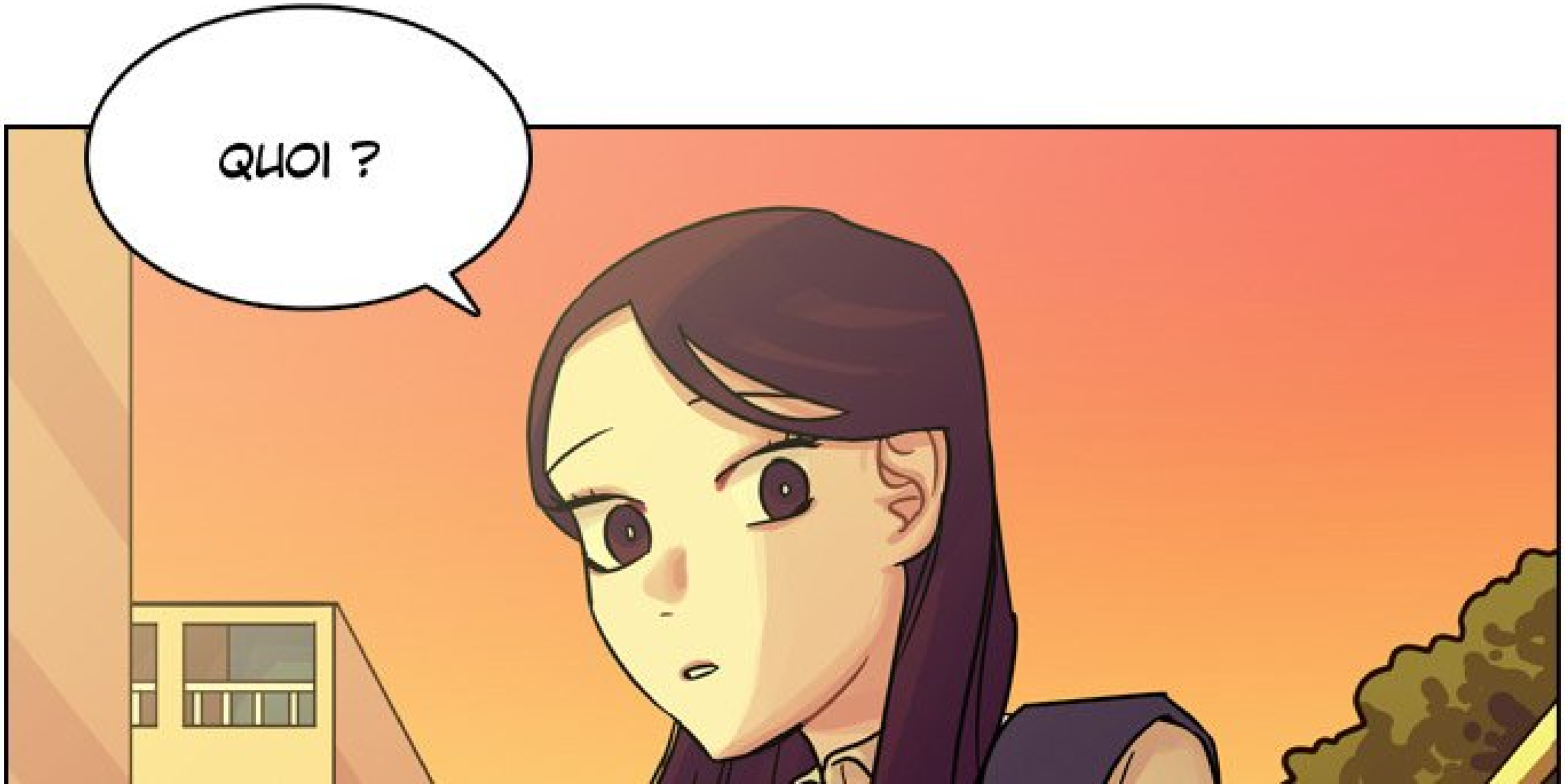
QUOI ?

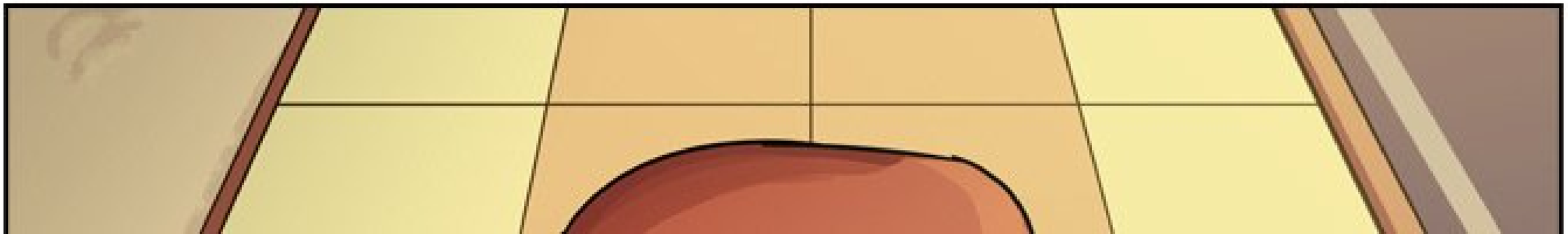

ELLE A FAIT ÇA ?

ELLE M'A AUSSI DEMANDÉ, LA

DERNIÈRE FOIS...
TU ÉTAIS AU COURANT ?

JE N'AI PAS PU TE PRÉVENIR PUISQUE TU ÉTAIS EN RETARD. ON M'A JUSTE DIT QU'ELLE ALLAIT TE DEMANDER UNE FAVEUR...

ALORS, QU'EST-CE QUE TU AS FAIT ?

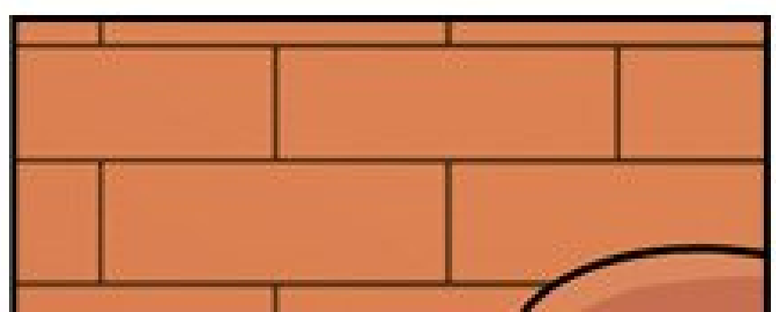

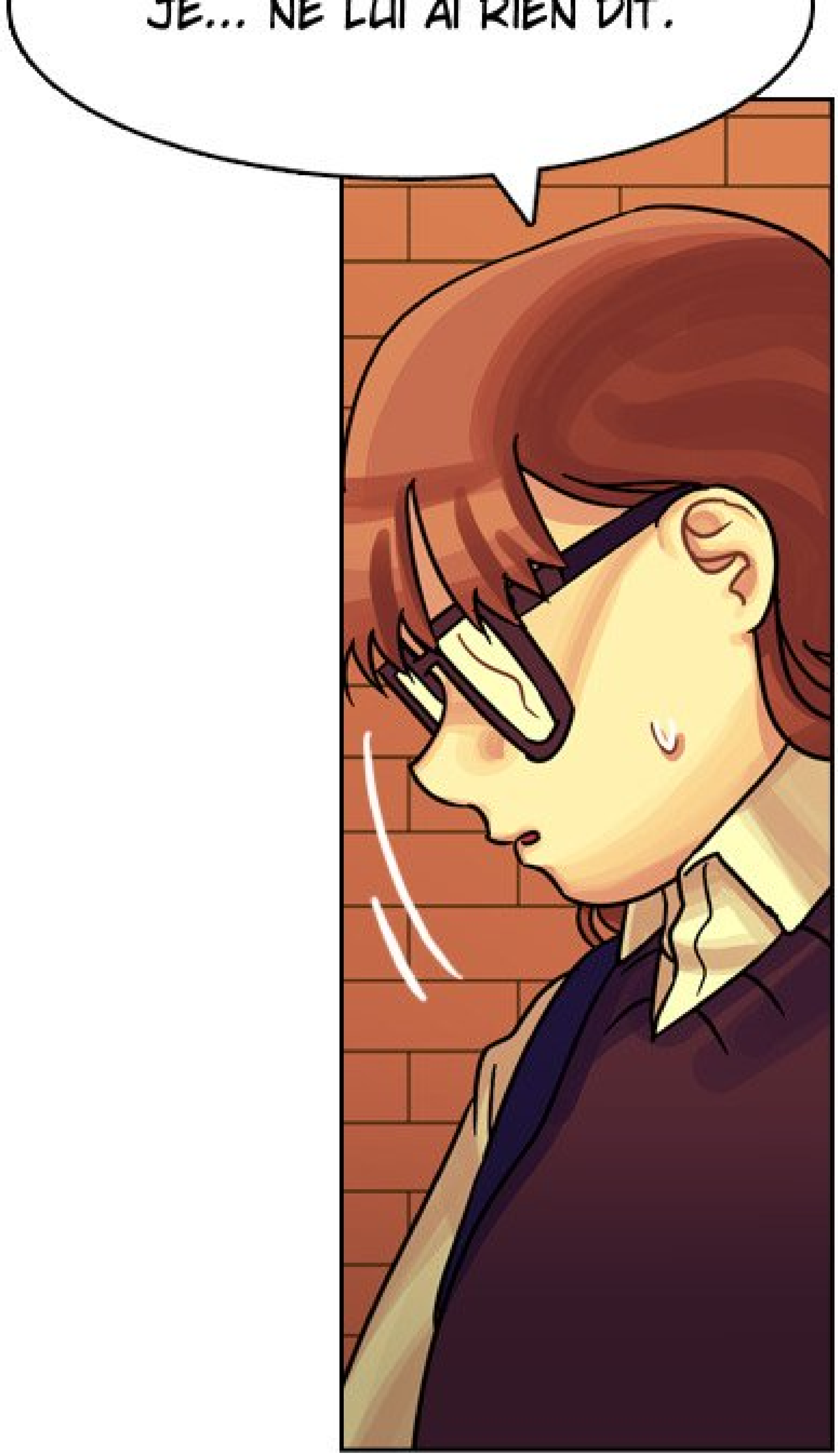
JE... NE LUI AI RIEN DIT.

HEIN ?
POURQUOI ?!

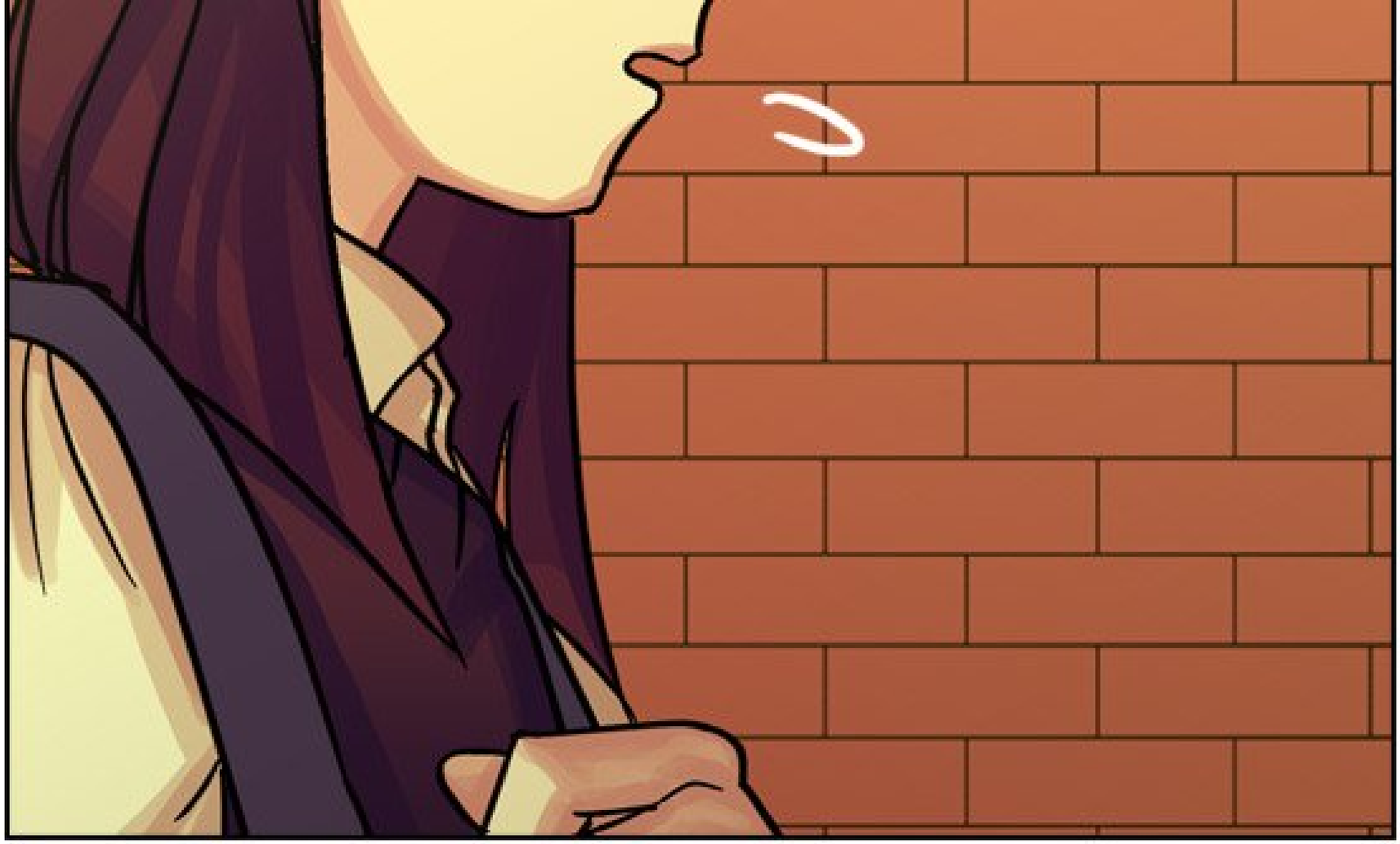

QUOI...?

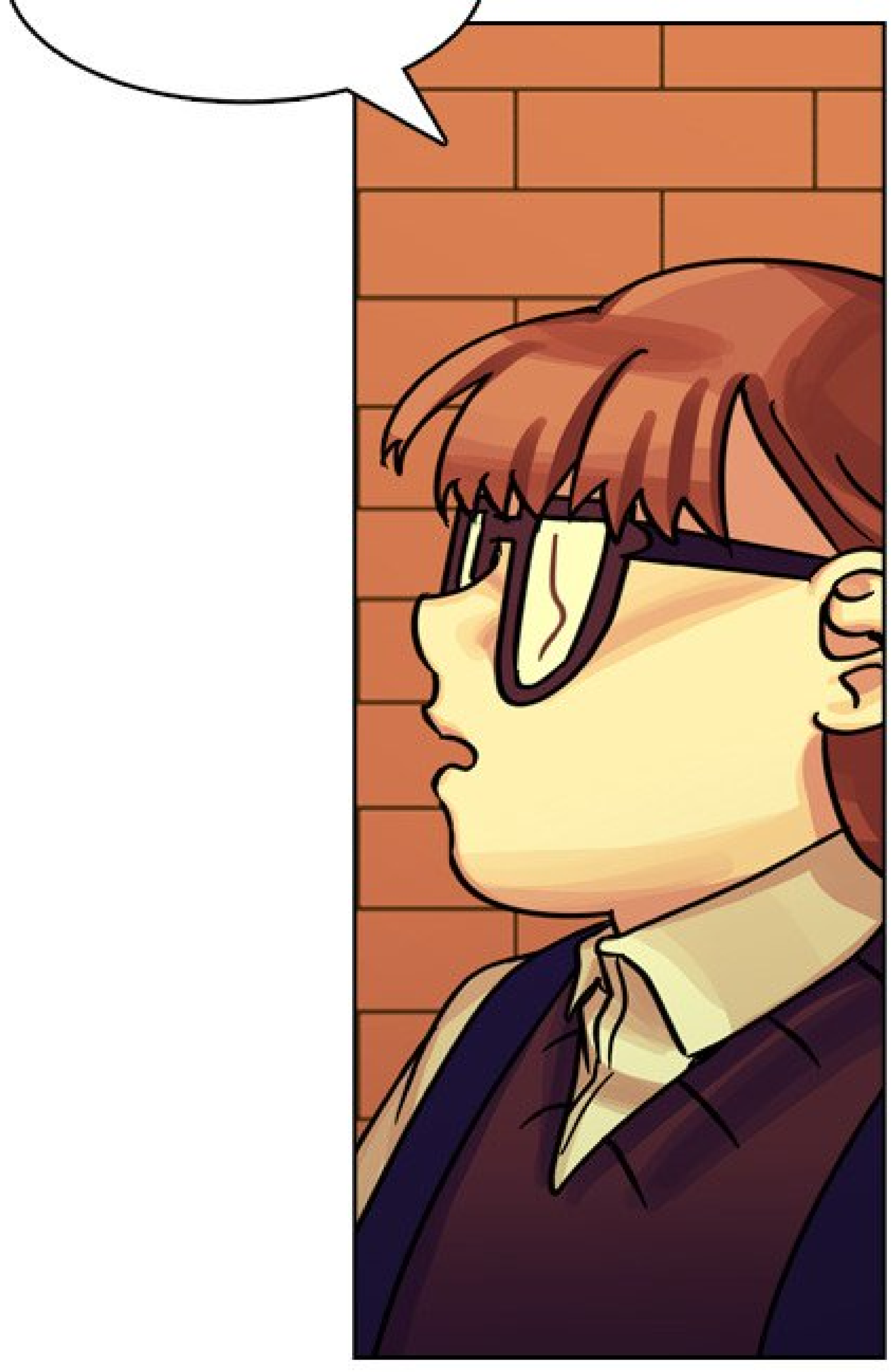

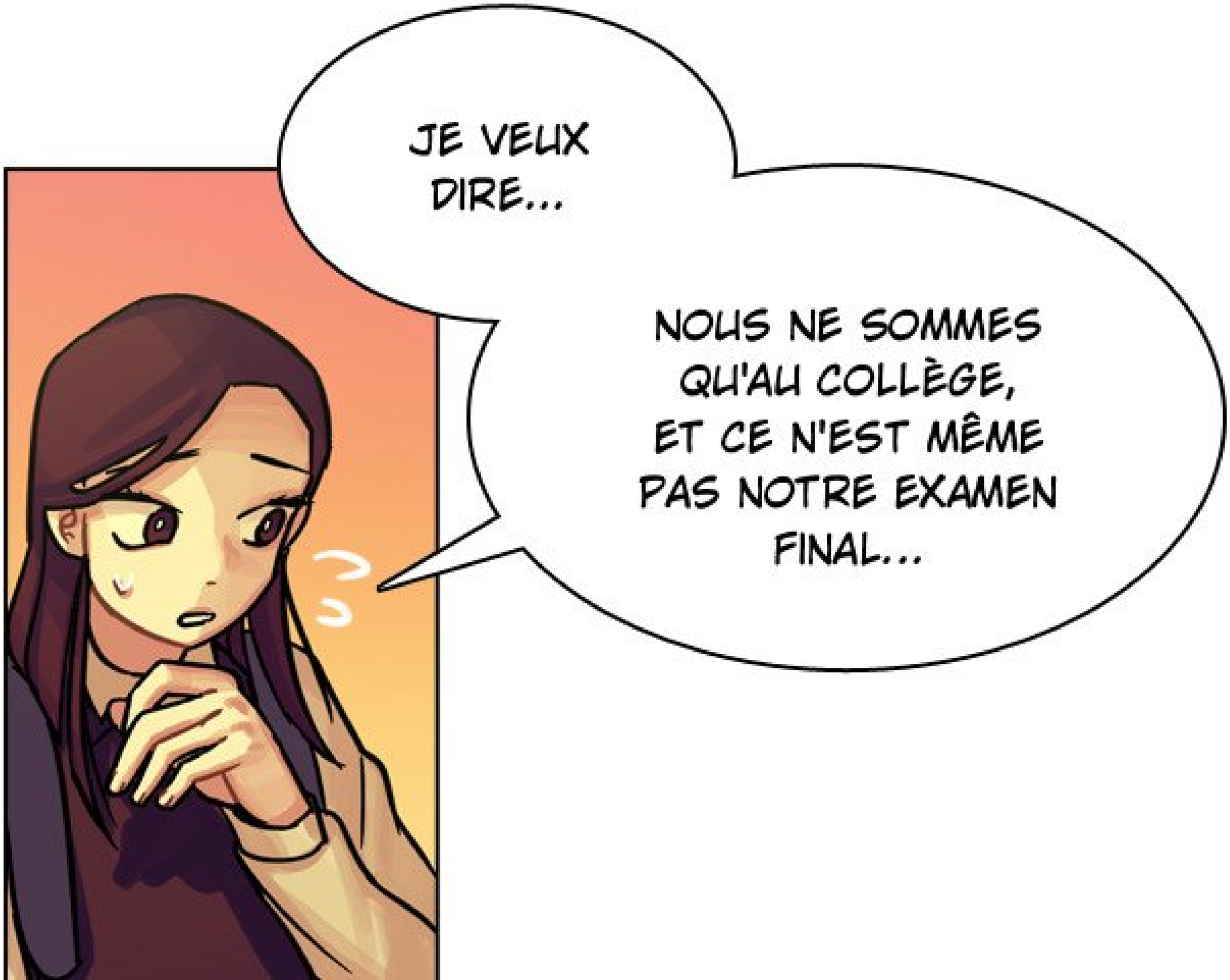
JE VEUX DIRE...
NOUS NE SOMMES QU'AU COLLÈGE, ET CE N'EST MÊME PAS NOTRE EXAMEN FINAL...

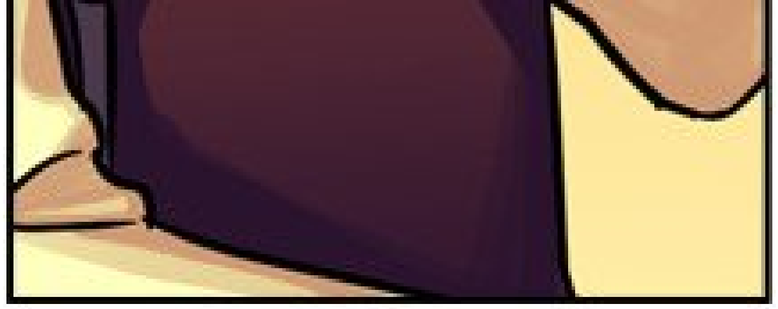

TU N'AS AUCUN INTÉRÊT À TE FAIRE DES ENNEMIS...

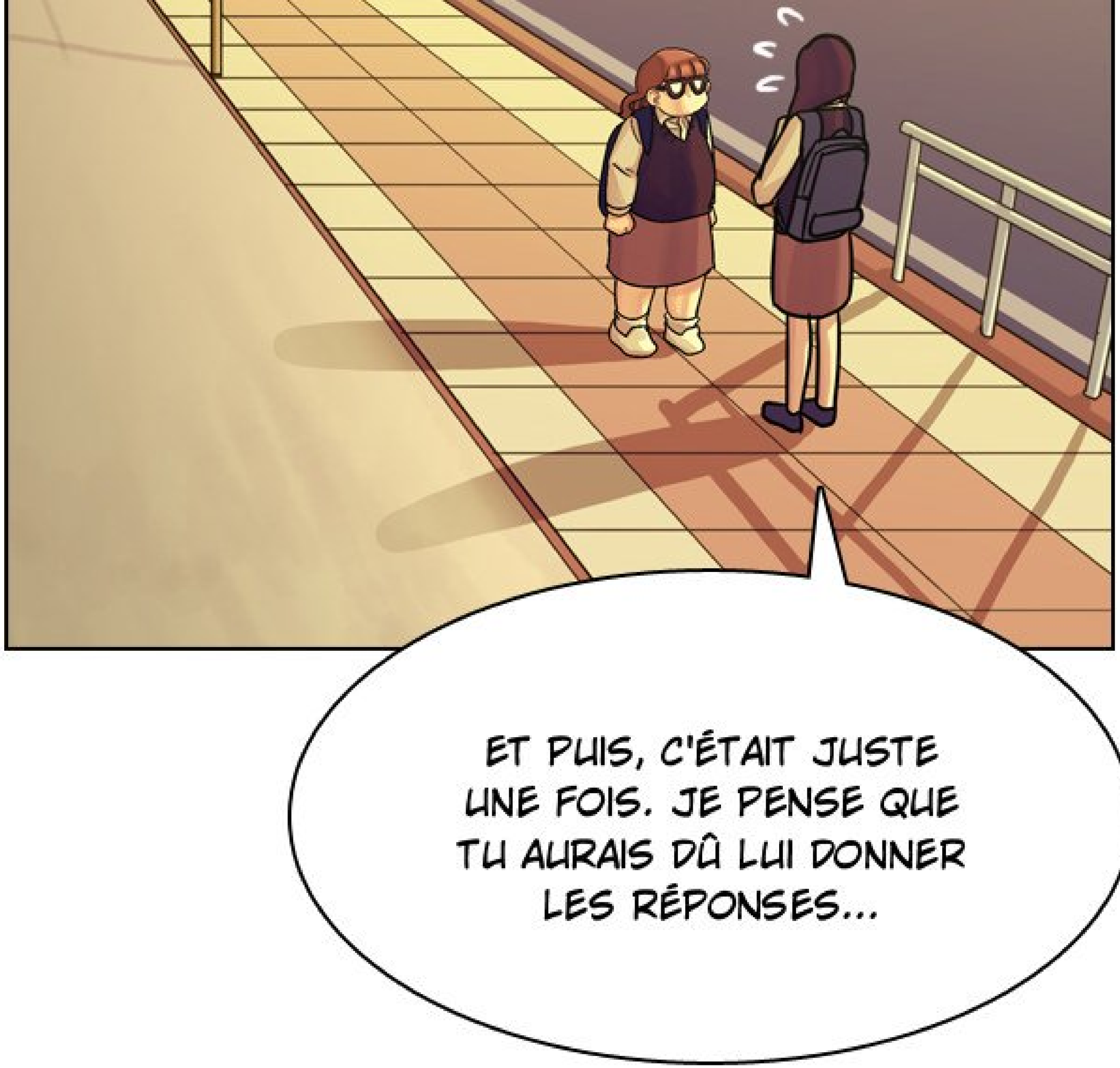
ET PUIS, C'ÉTAIT JUSTE UNE FOIS. JE PENSE QUE TU AURAIS DÛ LUI DONNER LES RÉPONSES...

MAIS...
C'EST MOI...

QUI AI RÉVISÉ !

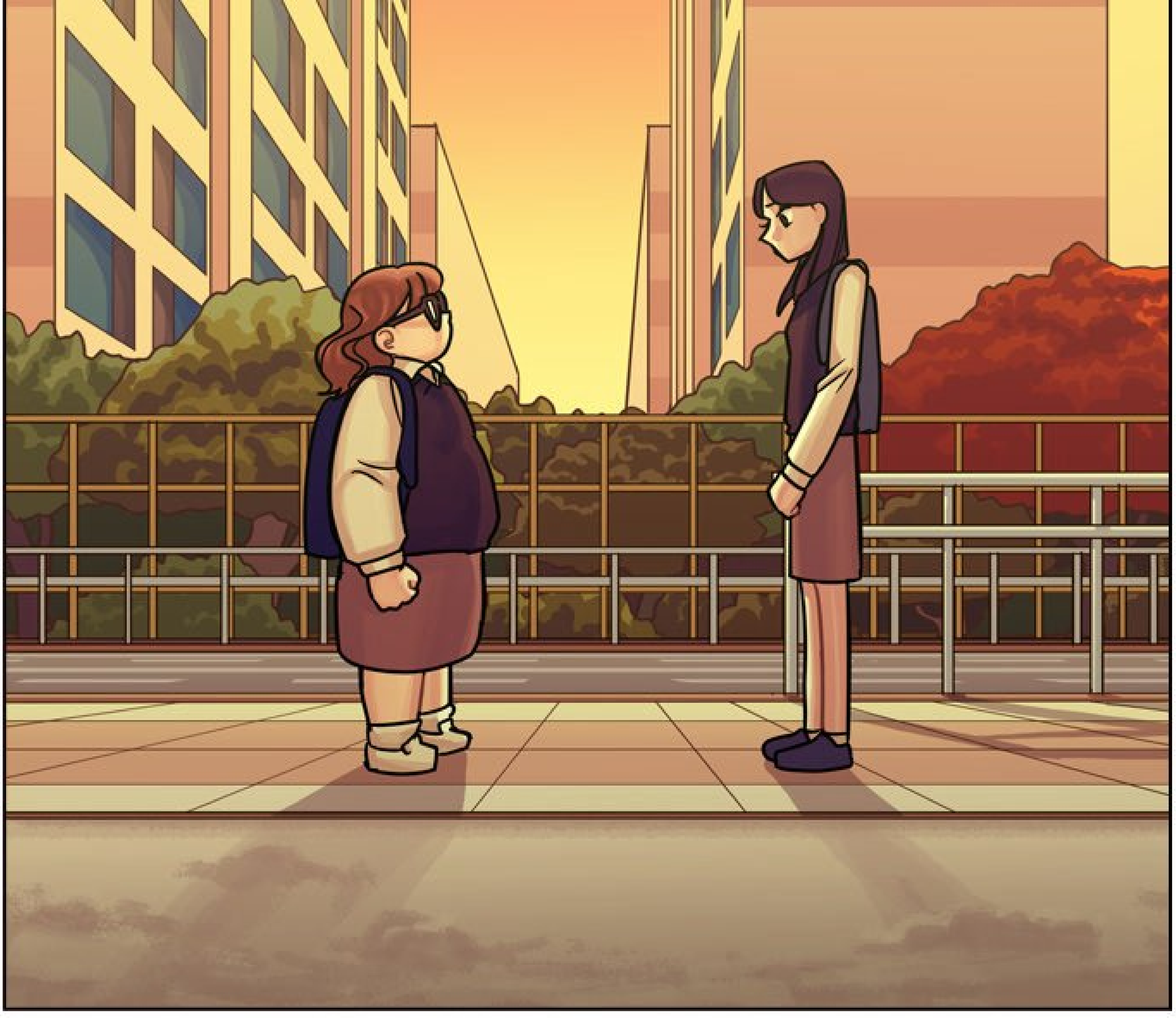

O-OUI...
C'EST VRAI...

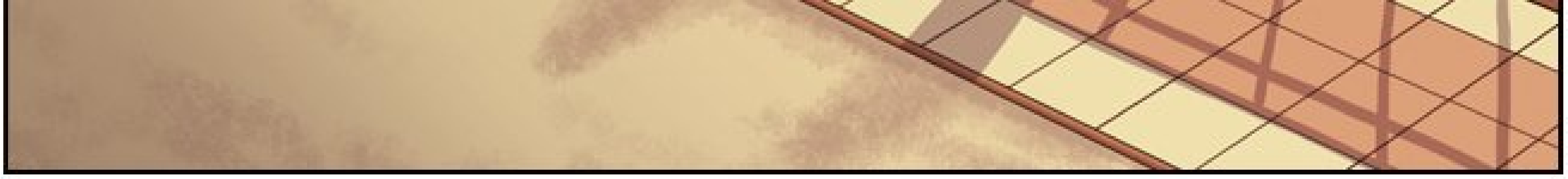

ACADÉMIE

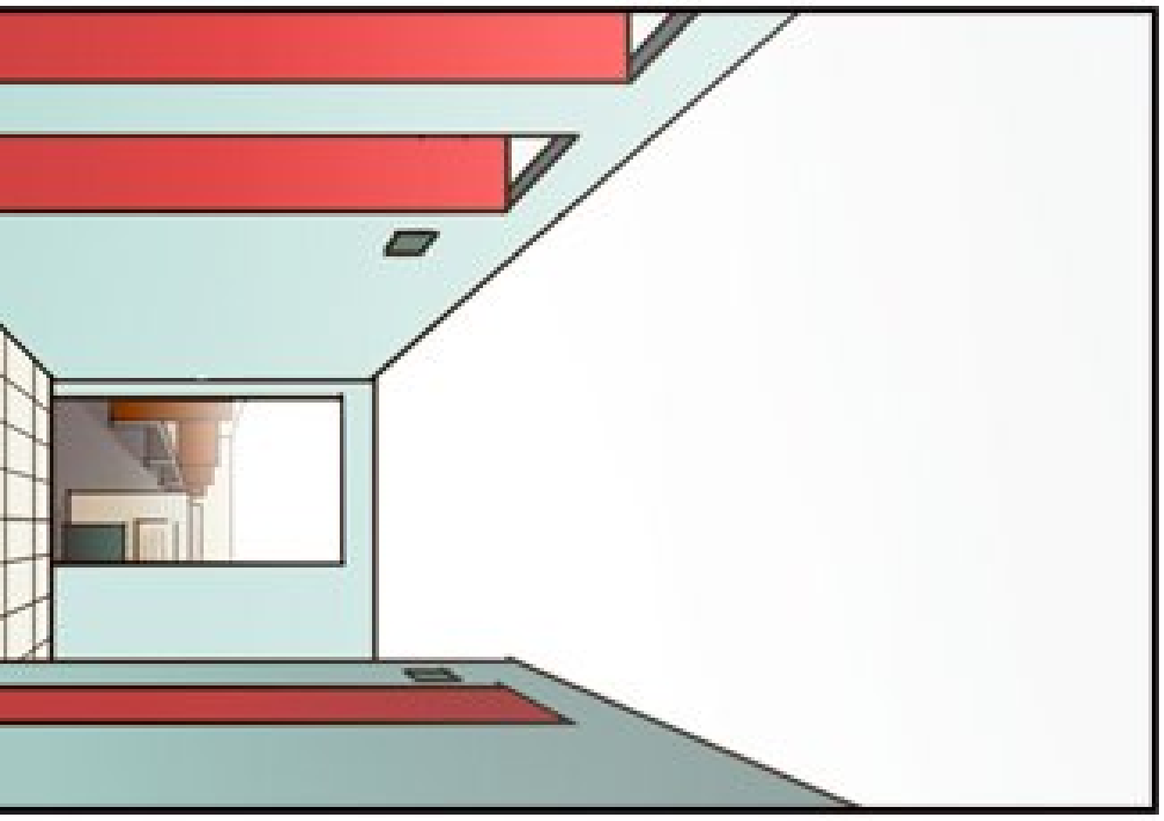

TU DOIS PRENDRE TES RESPONSABILITÉS. NOUS AVONS FAIT CETTE PROMESSE, TU TE SOUVIENS ?

C'ÉTAIT TA DÉCISION...

NE ME RÉPONDS PAS SUR CE TON !!!

N'OUBLIE PAS QUE JE SUIS TON PÈRE !

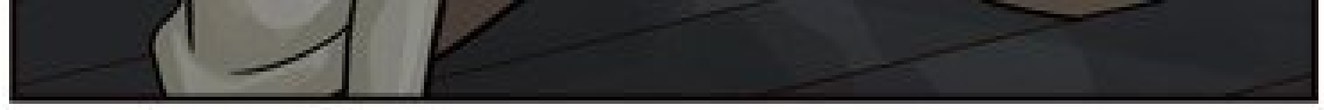

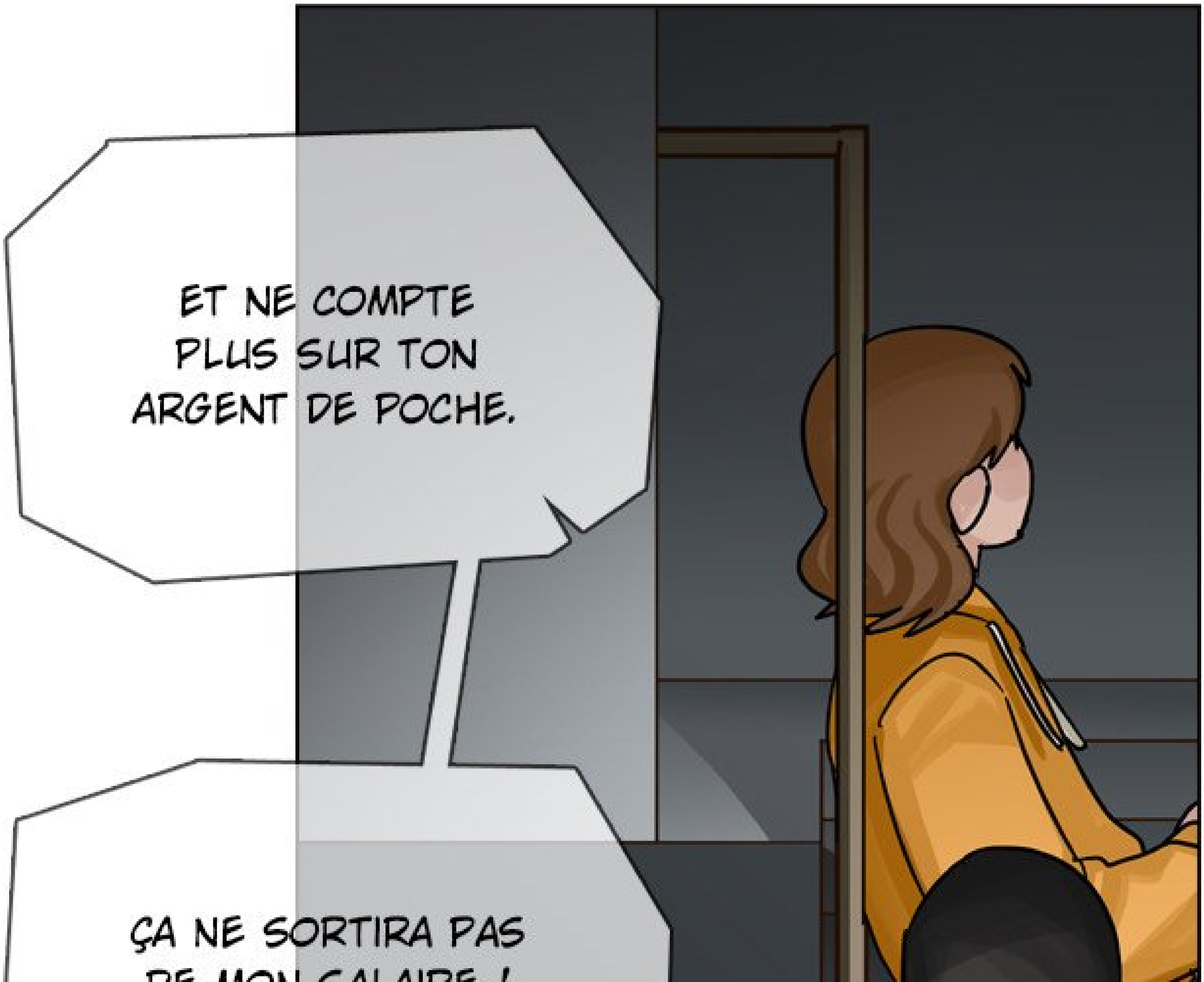
ET NE COMPTE PLUS SUR TON ARGENT DE POCHE.
ÇA NE SORTIRA PAS

DE MON SALAIRE !

JE...!

JE NE SUIS

PAS...
UN DE TES INVESTISSEMENTS !!!

DING

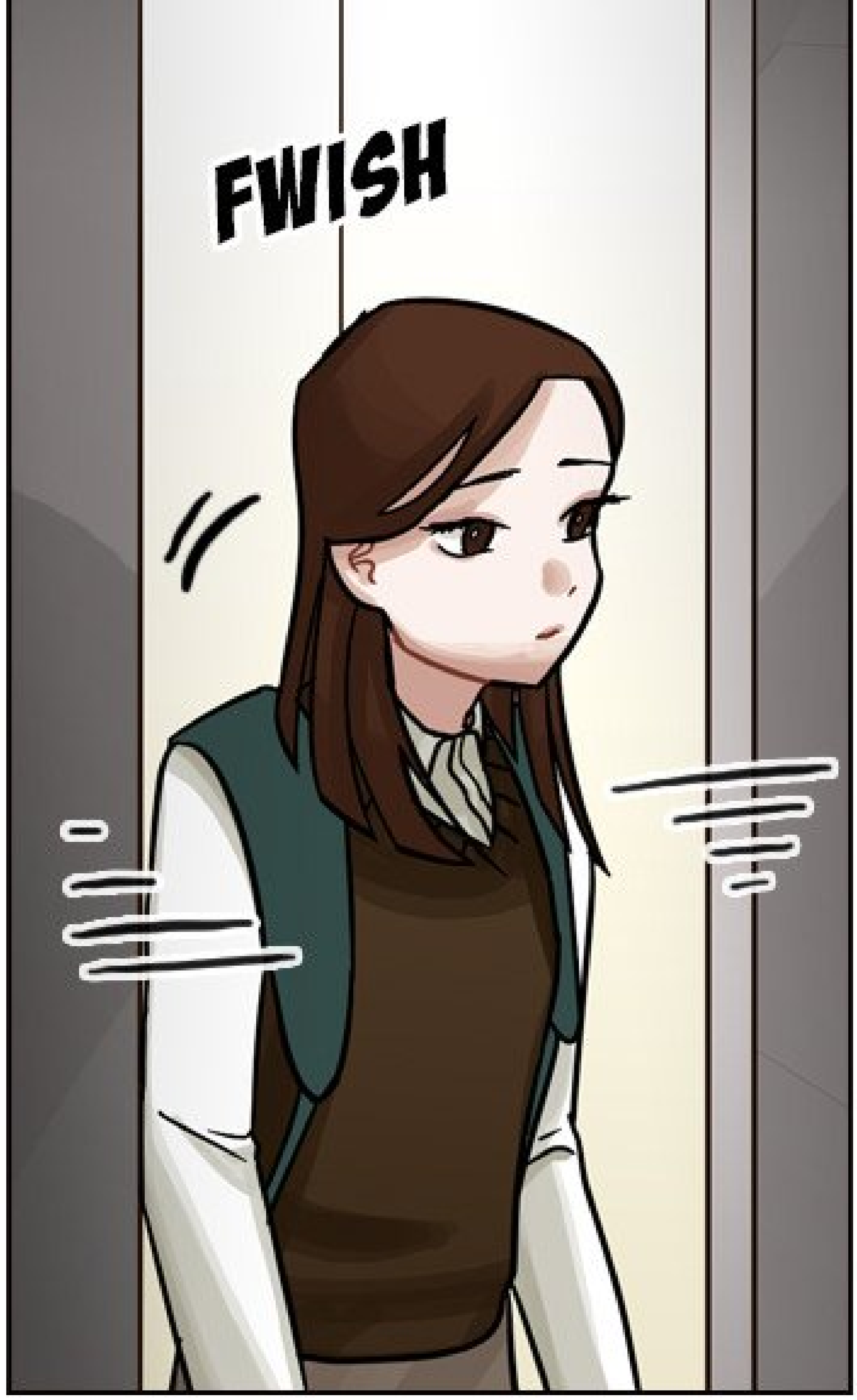
FWISH

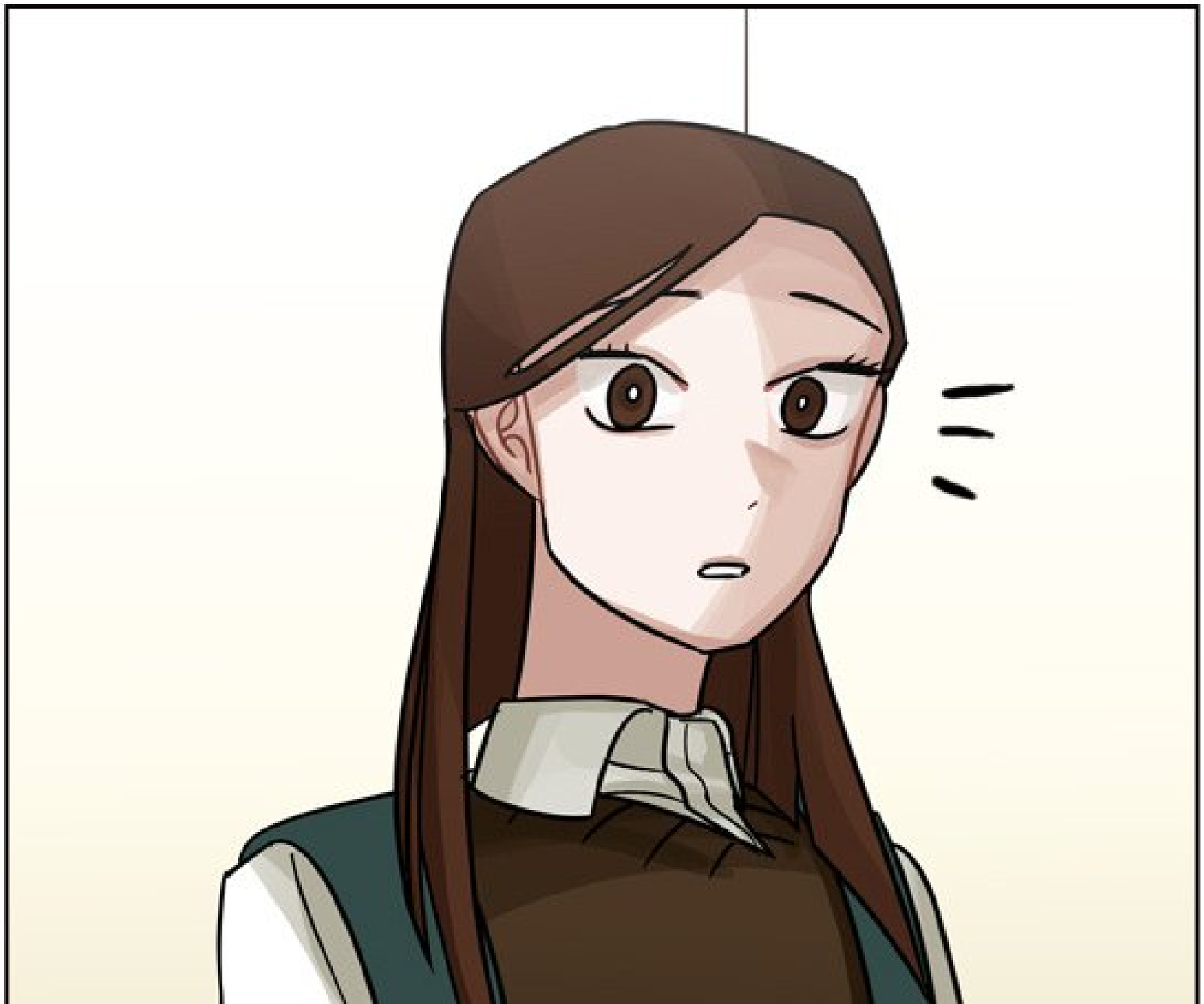

HE...

SOPHIE, ELLE EST LÀ.

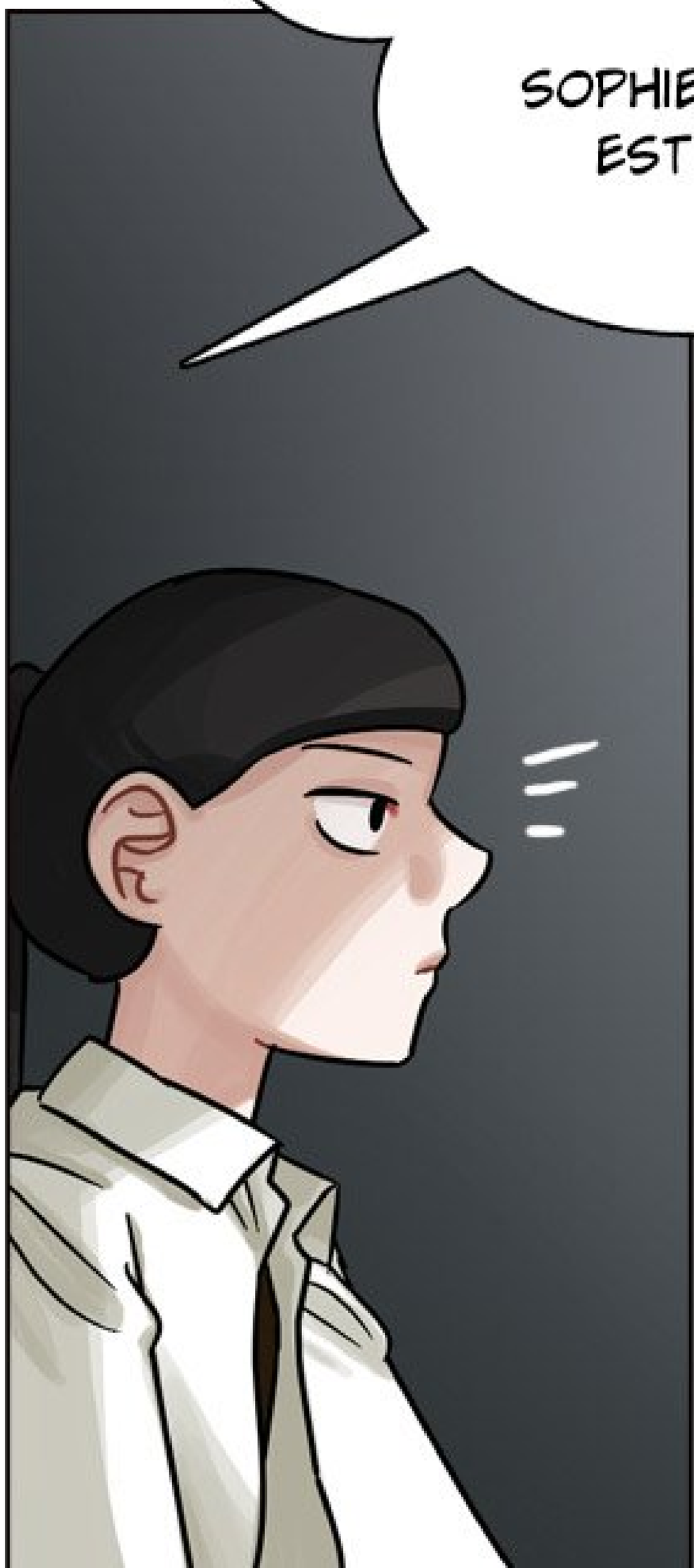

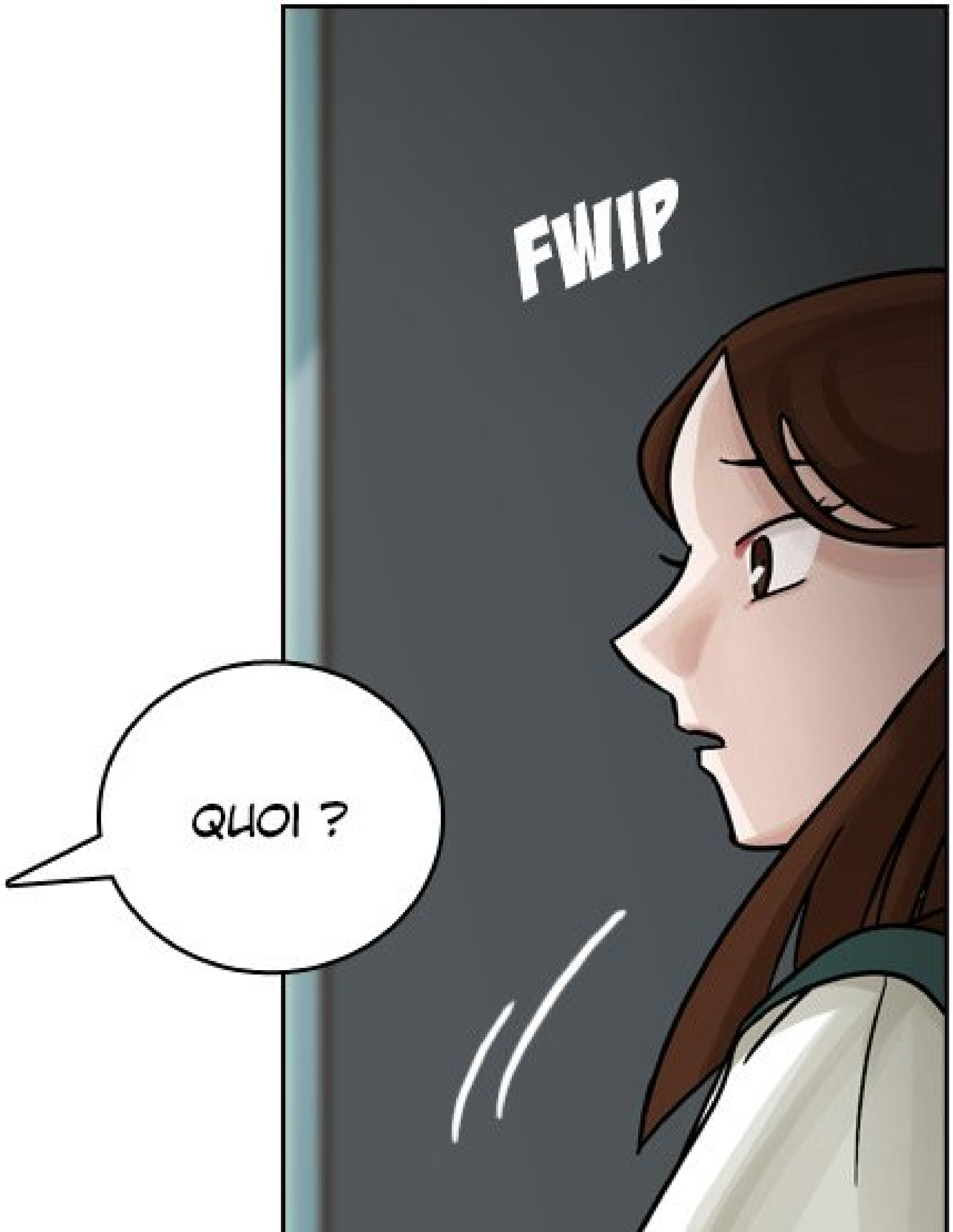
FWIP
QUOI ?

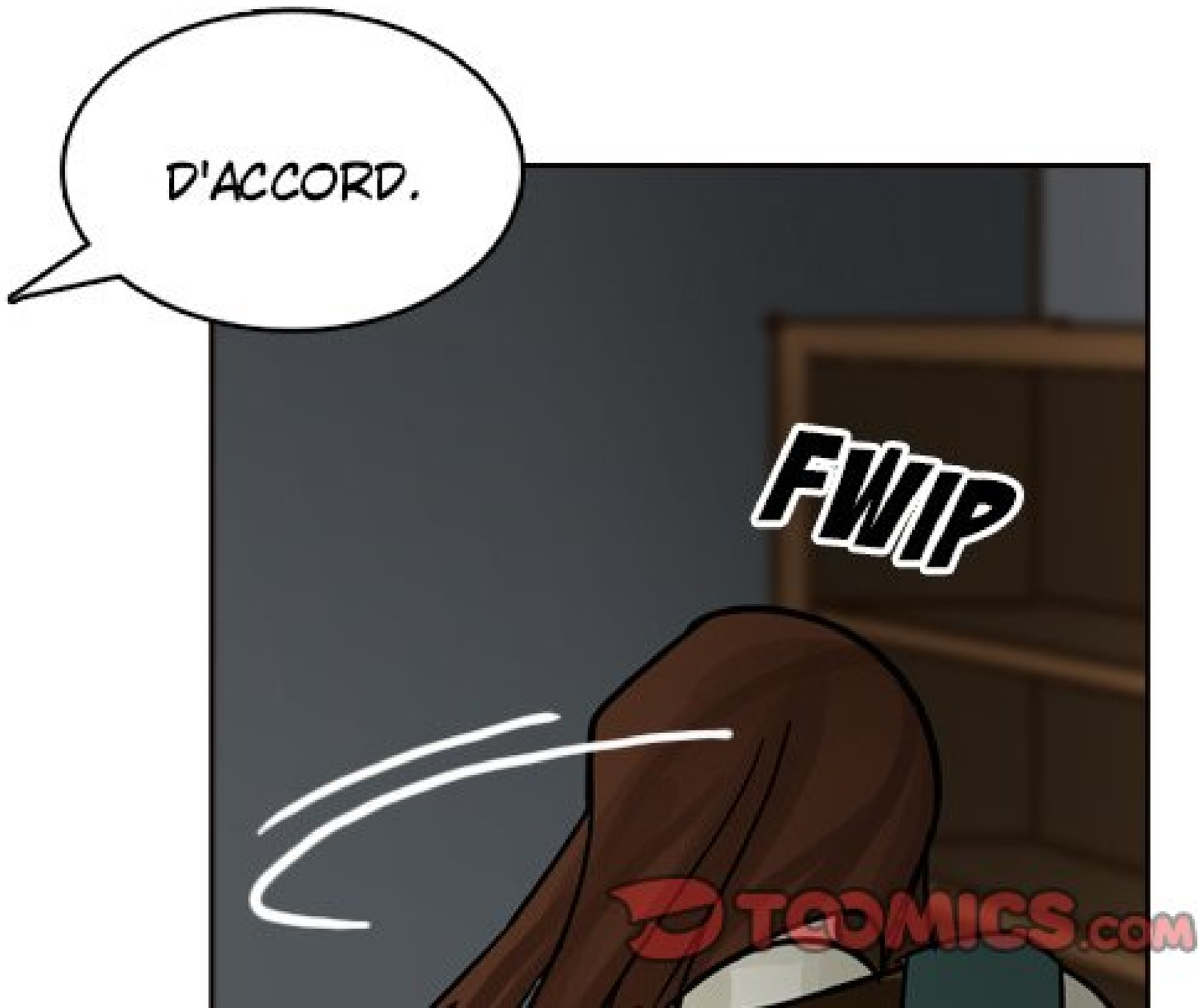
D'ACCORD.
FWIP
TOOMICS.COM

HÉ.

REVIENS PAR ICI.

TU ESSAIES DE GAGNER DU TEMPS ?
ALLEZ !

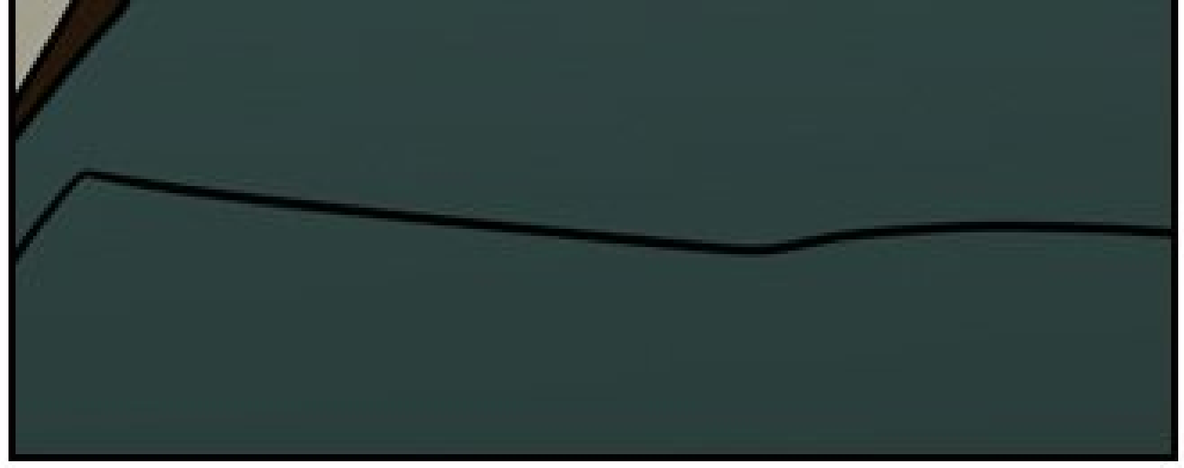

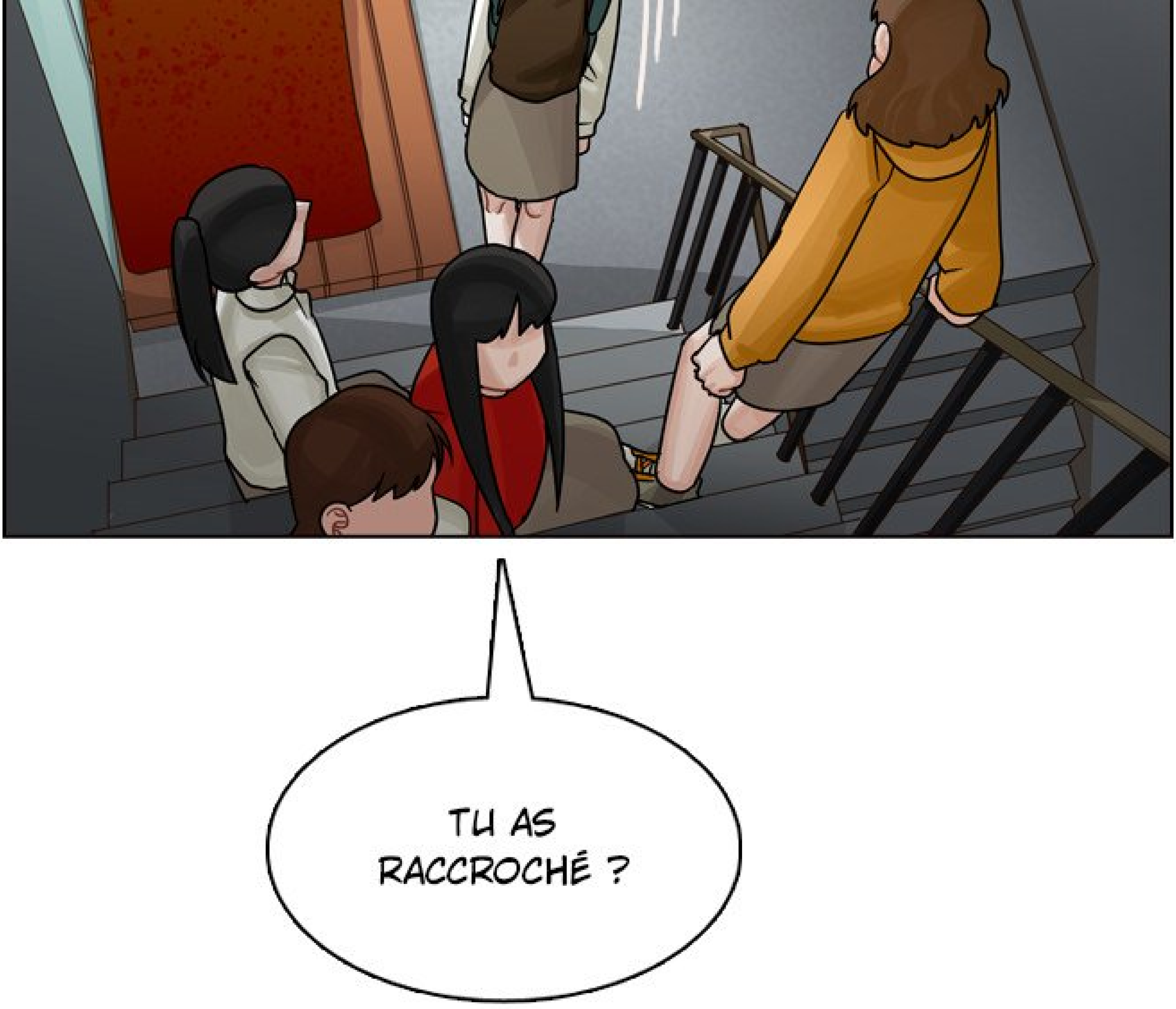
TU AS RACCROCHÉ ?

OUI...

TU VAS BIEN ?

QU'EST-CE QUI S'EST PASSÉ ?

C'EST QUOI, TON FOUTU PROBLÈME ?

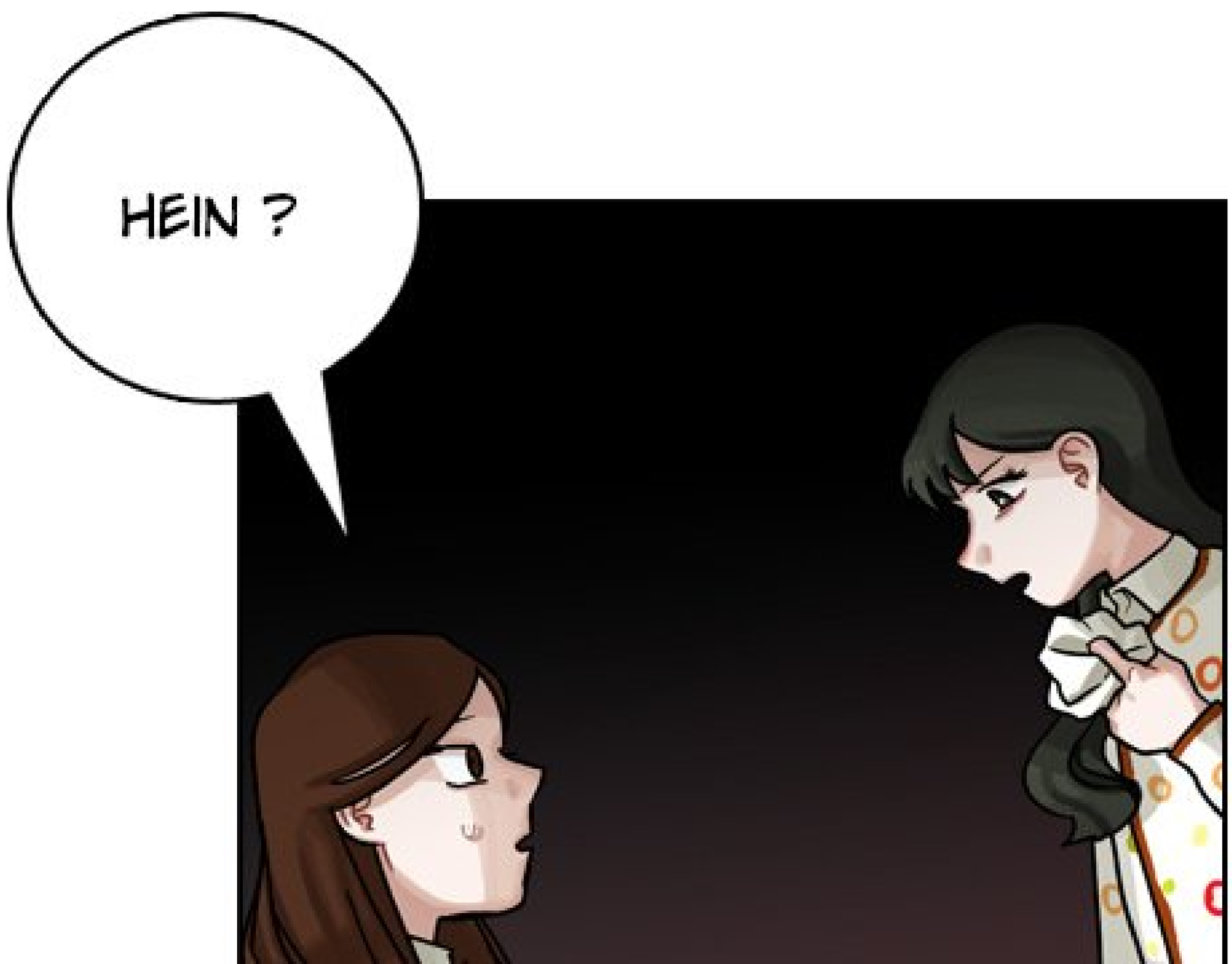
HEIN ?

POURQUOI TU M'AS MENTI ?

TU M'AVAIS DIT QUE GINNY ÉTAIT GENTILLE, ET POURTANT, ELLE M'A REFUSÉ UNE FAVEUR.

ELLE N'EST PAS SI GENTILLE QUE ÇA, EN FAIT !
TU M'AS MENTI

JE T'AI FAIT CONFIANCE...

JE...

JE NE SAVAIS PAS QUE CE SERAIT CE GENRE DE FAVEUR...

QUOI ?!

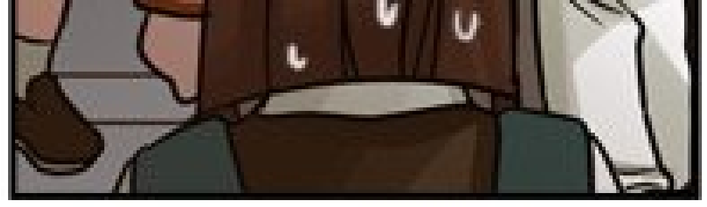

QU'EST-CE QUE TU RACONTES ?

TU NE PIGES RIEN, PAS VRAI ?

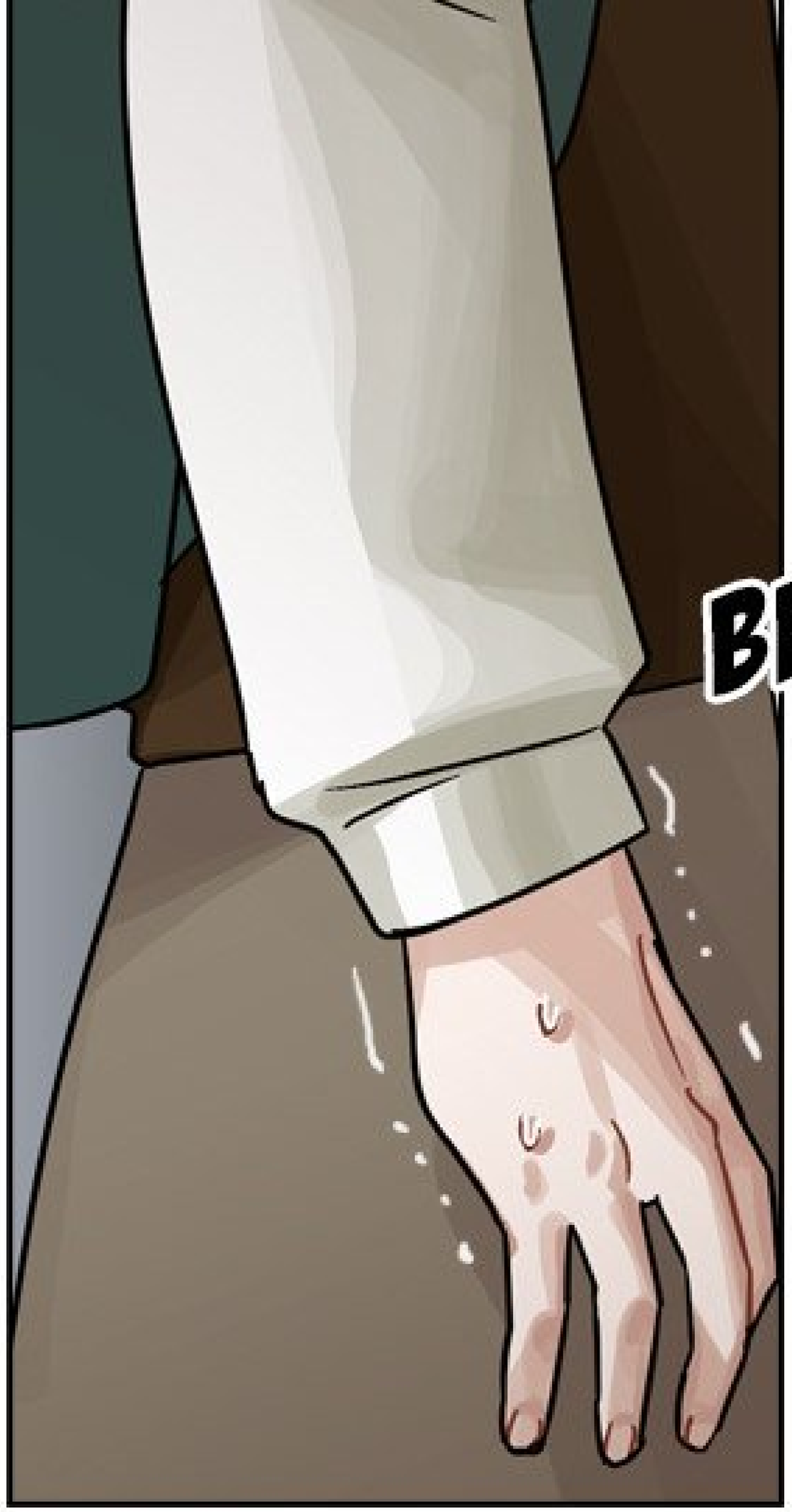

JE...

JE NE SAVAIS PAS QUE...

GINNY RÉAGIRAIT COMME ÇA...

SNIFF

ALORS ELLE T'A MENTI, À TOI AUSSI ?

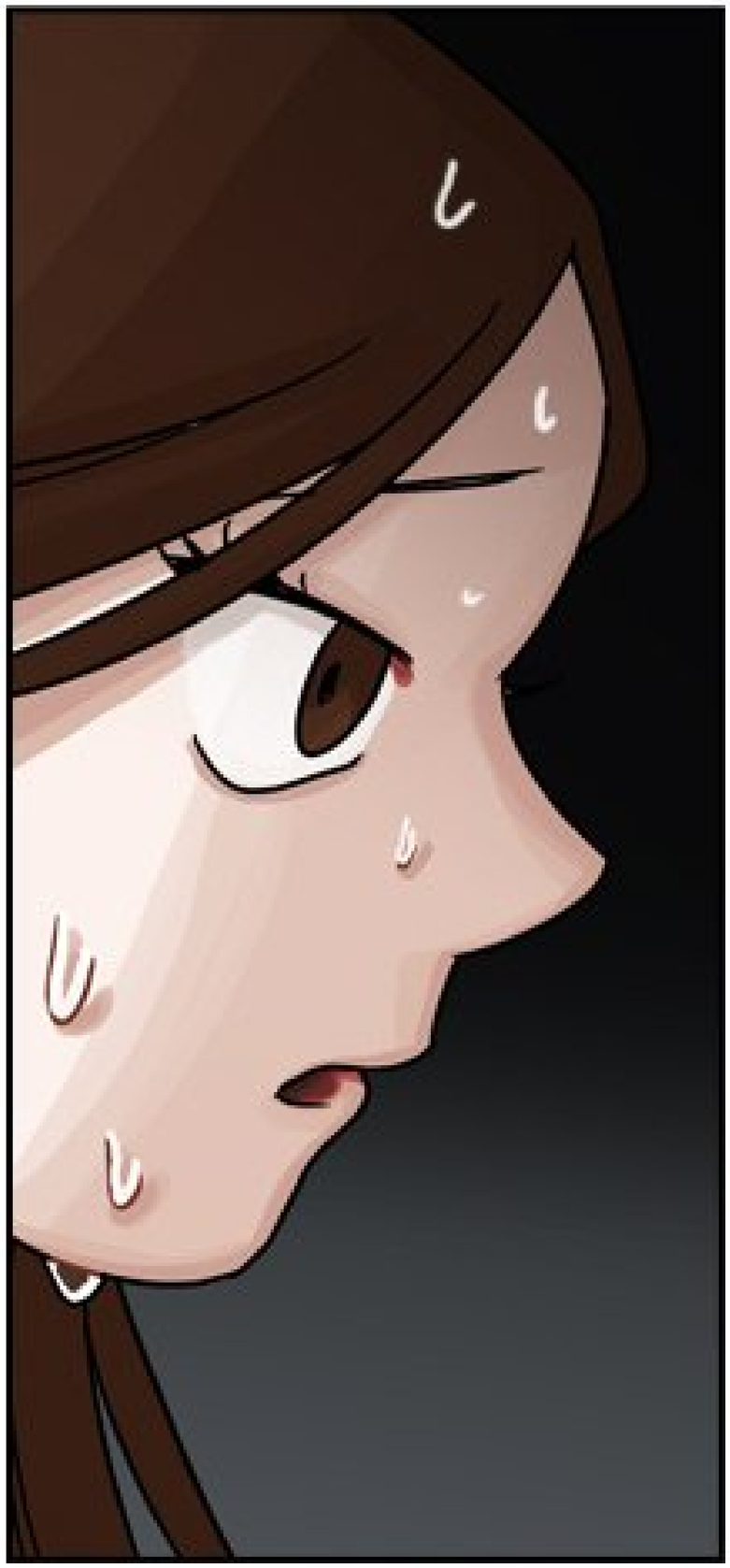

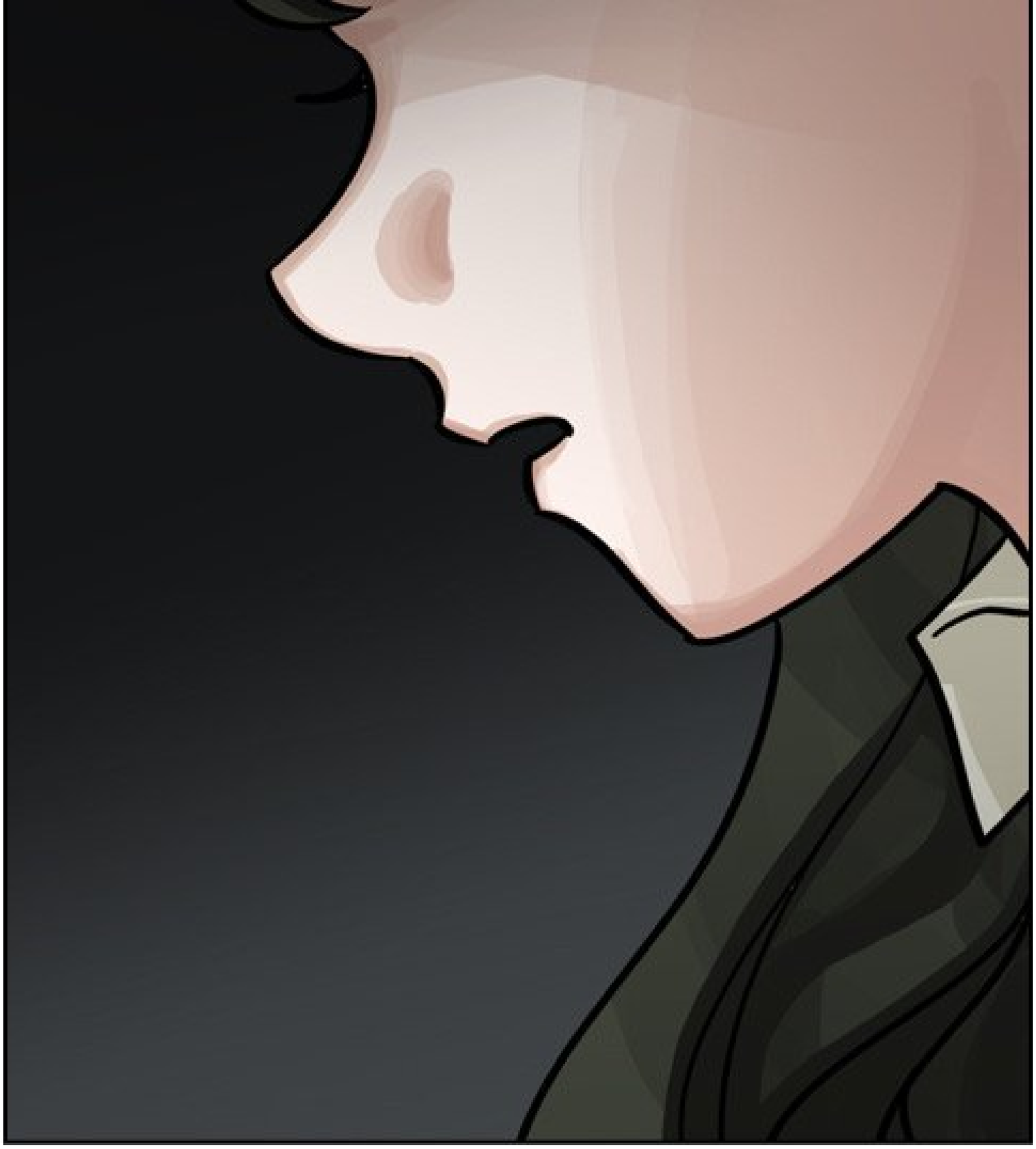

POURQUOI TU VEUX RESTER AMIE AVEC ELLE, ALORS ?

ALLEZ, VIENS

ALLEZ, VIENS T'ASSEOIR.

ET CALME-TOI. ON VA DISCUTER.

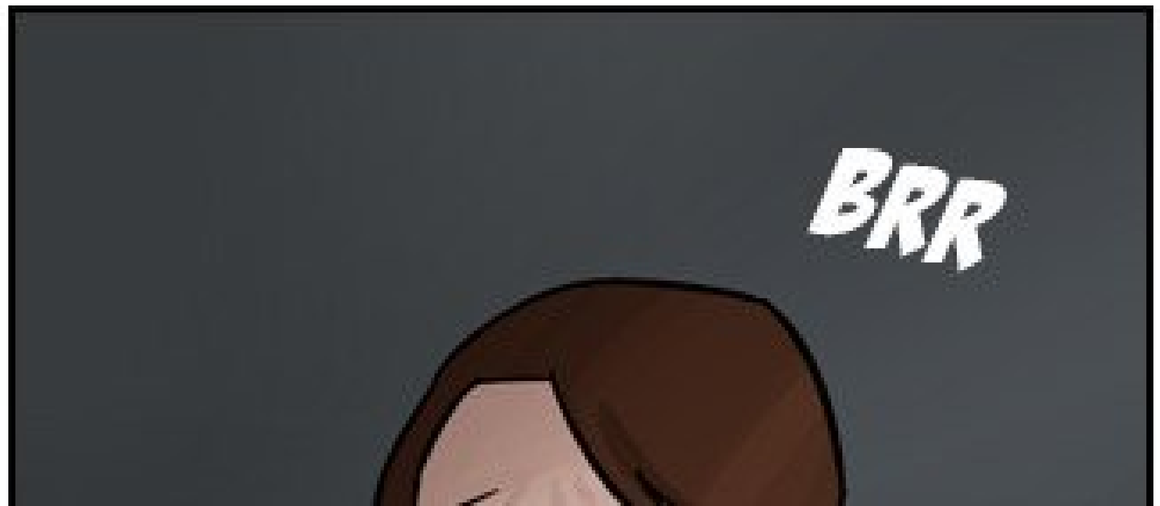

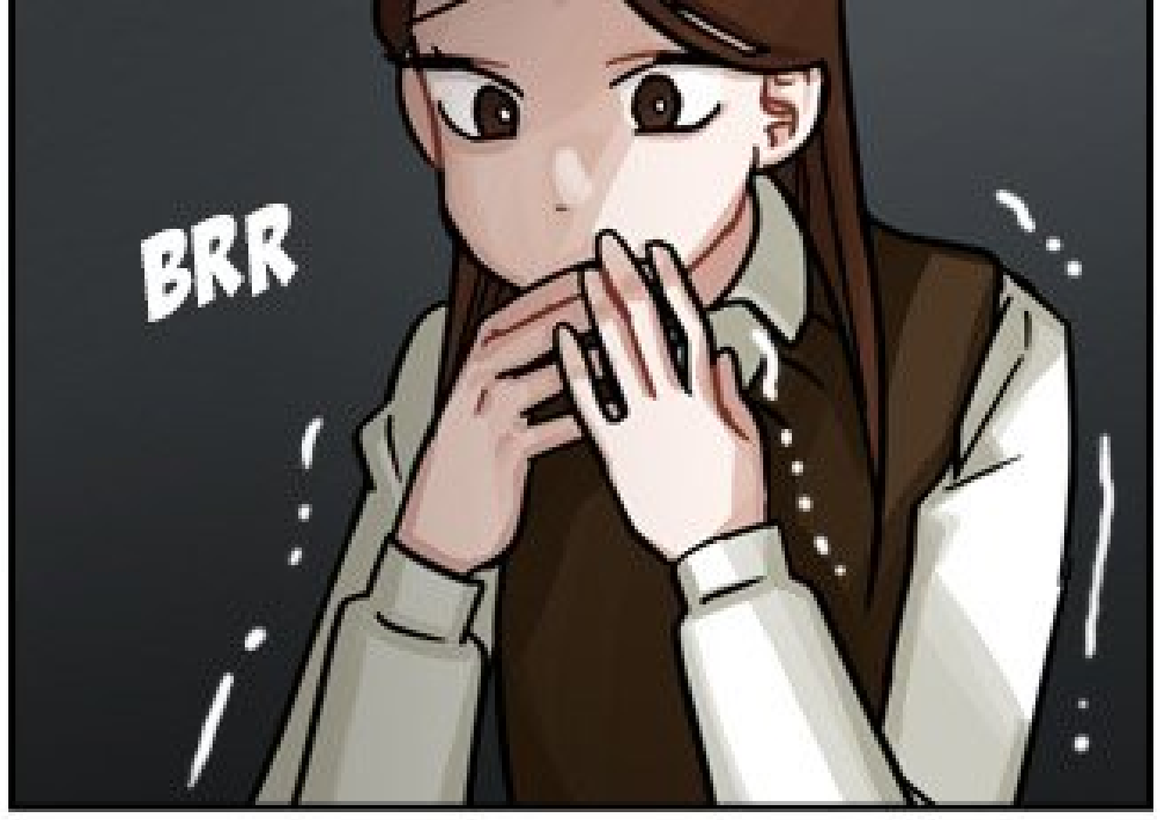
BRR

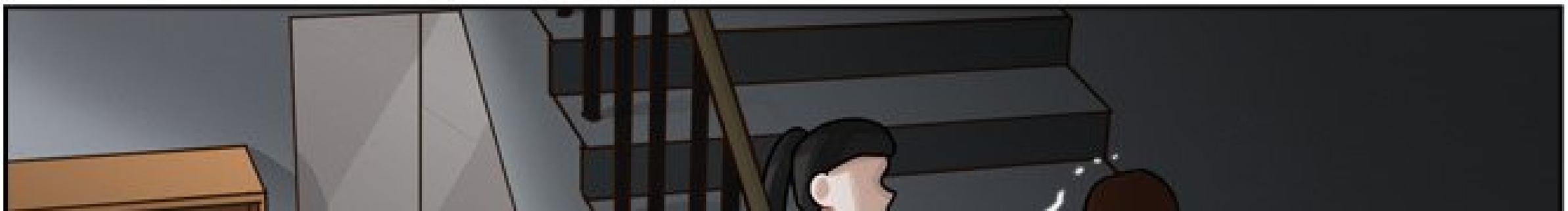

AVANT...

TU ÉTAIS UNE VICTIME EN PRIMAIRE, N'EST-CE PAS ?

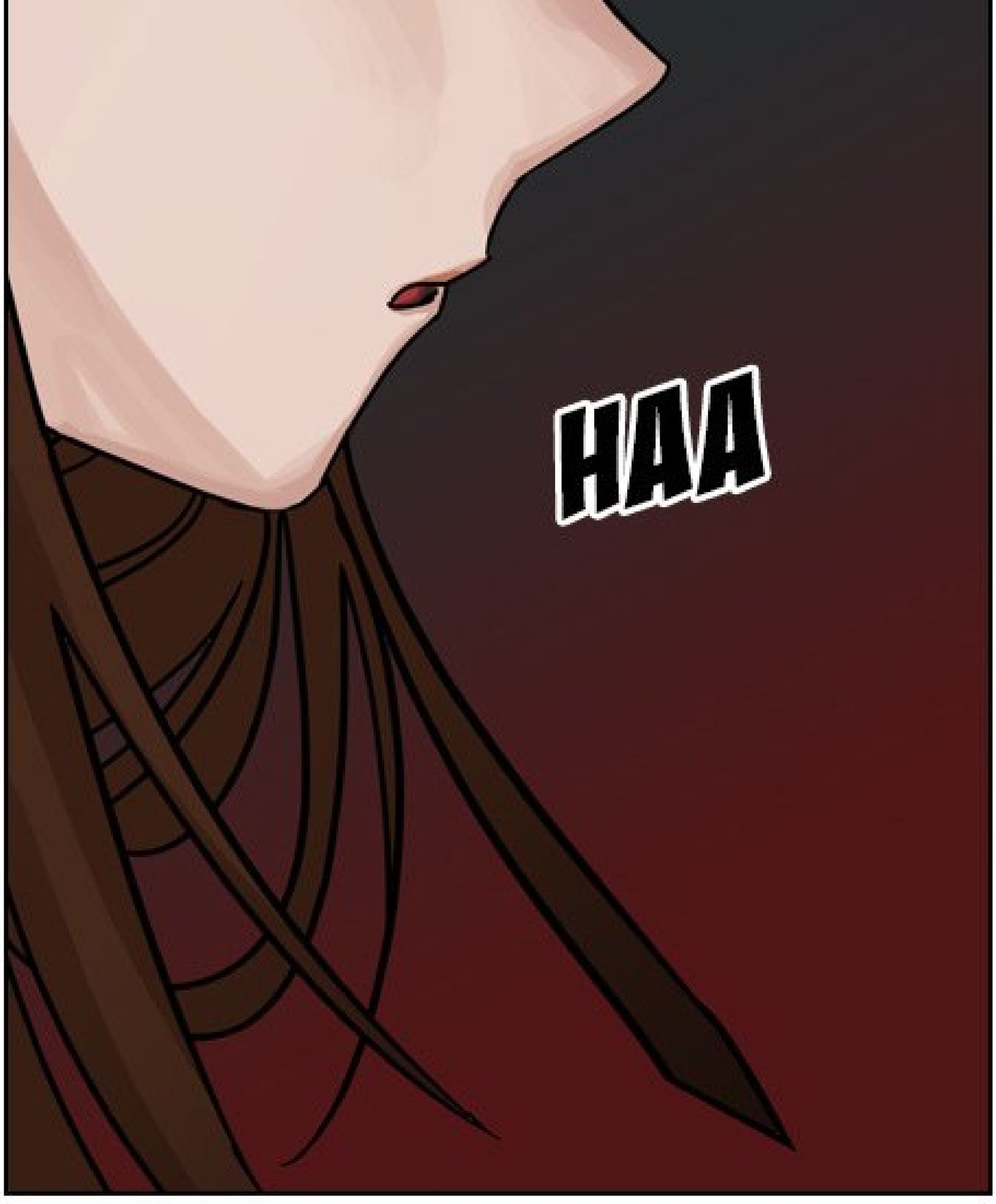
HAA

CE NE SONT QUE DES RUMEURS.

JE NE VAIS PAS

LE RÉPÉTER...

NE FAIS PAS CETTE TÊTE.

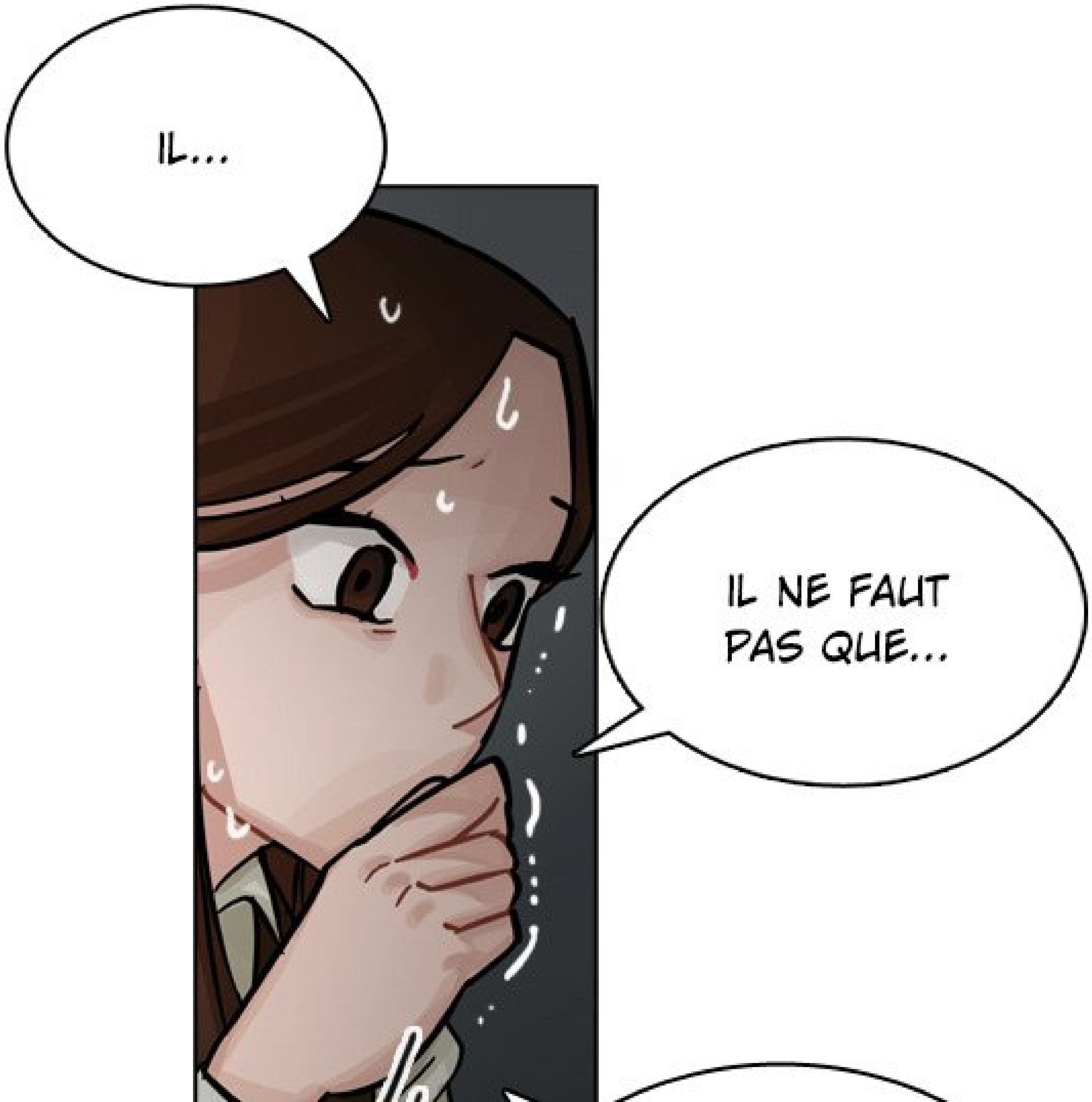
IL...
IL NE FAUT PAS QUE...

LES AUTRES LE SACHENT...!

JAMAIS...

D'ACCORD.

JE COMPATIS, TU SAIS.

MALGRÉ TON PASSÉ, TU ES QUAND MÊME INTELLIGENTE.

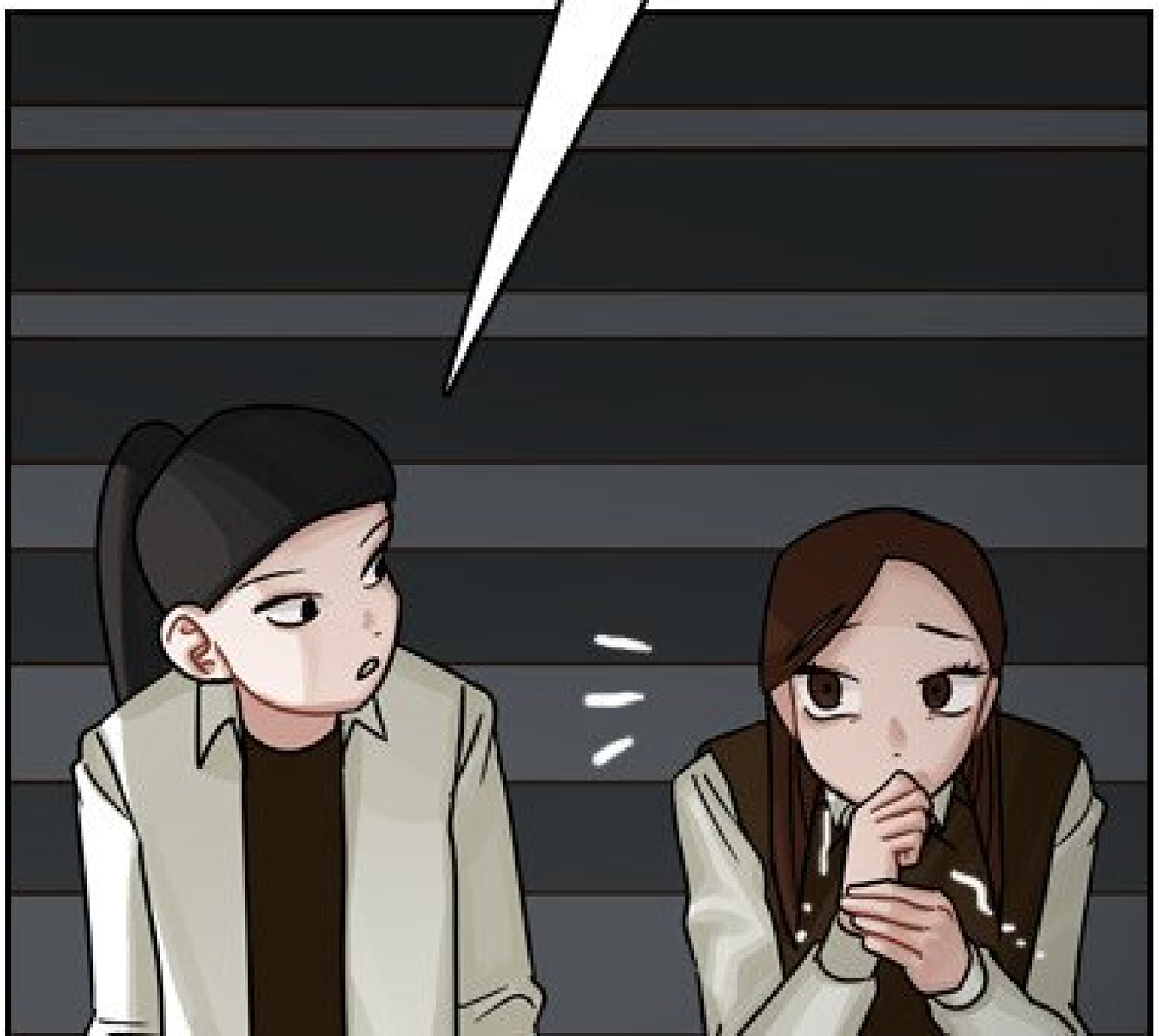

JE T'AIME BIEN, À VRAI DIRE.

C'EST POUR ÇA QUE JE VEUX T'AIDER...

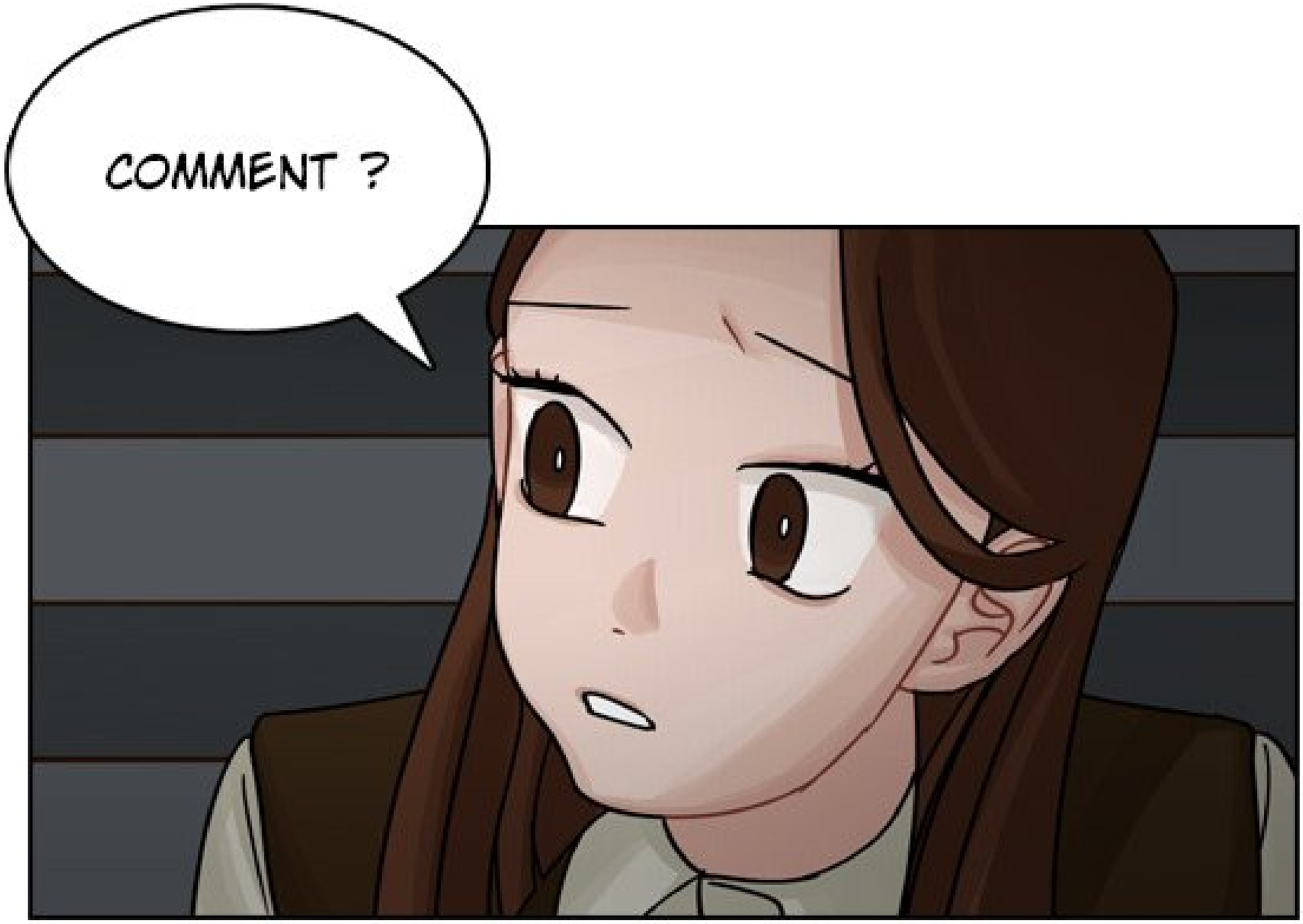
COMMENT ?

ÉLOIGNE-TOI DE

GINNY PENDANT QUELQUES TEMPS.

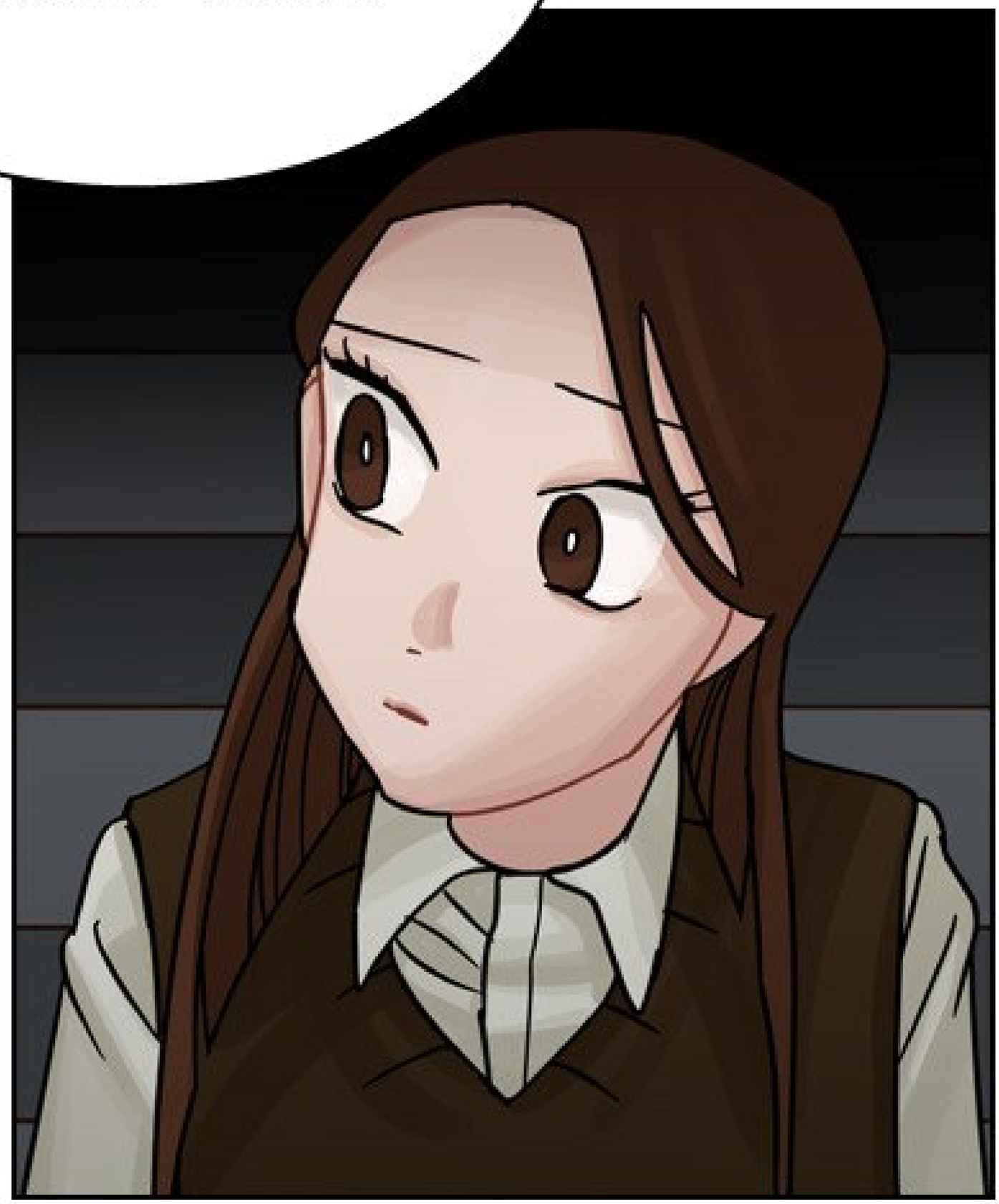

HEIN ?

JE NE TE DIS PAS DE L'IGNORER. MAIS ÉLOIGNE-TOI UN PEU D'ELLE.

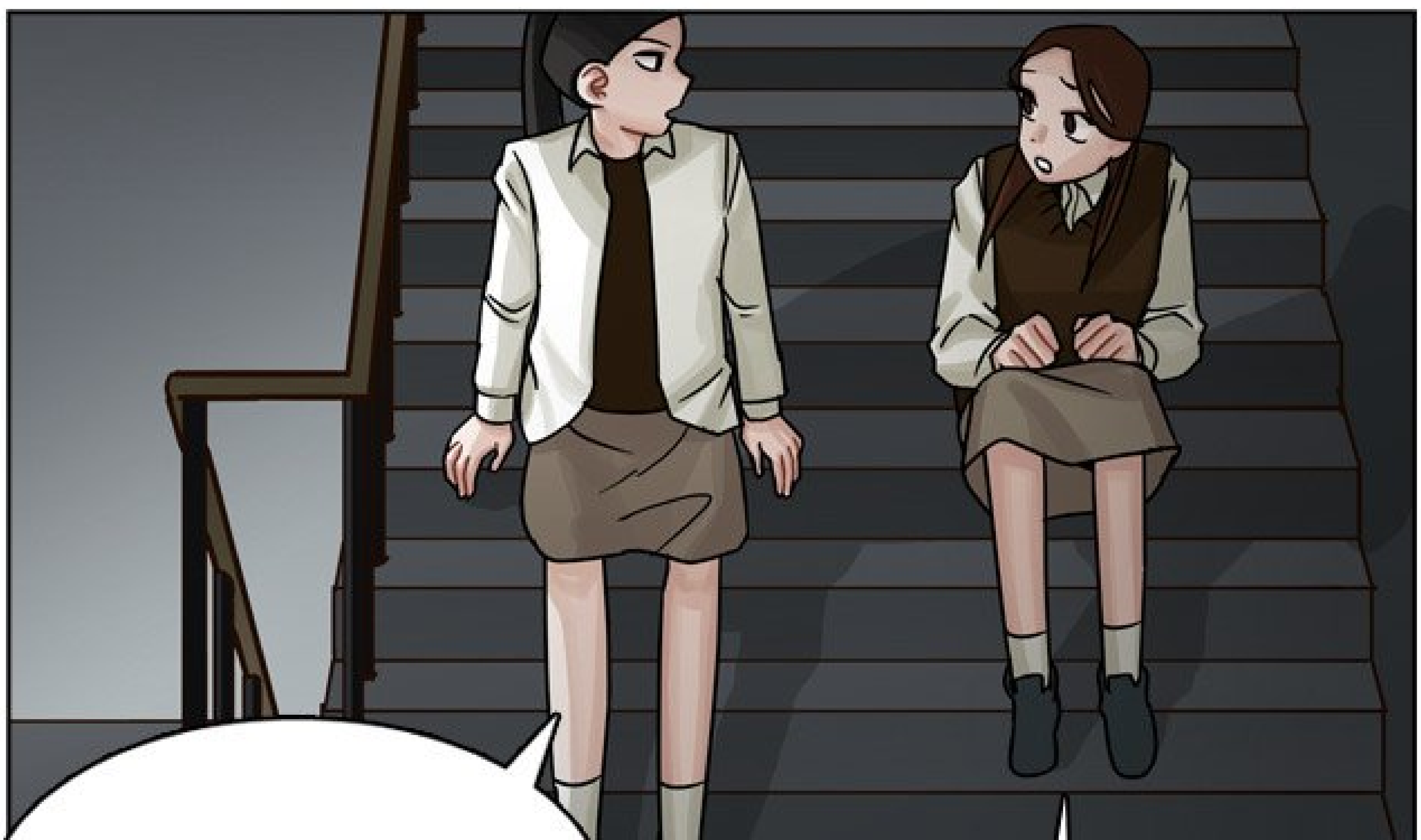

SOPHIE FINIRA PAR OUBLIER.

IGNORER GINNY ?

MAIS PENDANT COMBIEN DE TEMPS ?

JE NE SAIS PAS, MAIS C'EST MIEUX QUE DE T'IMPLIQUER DANS TOUTES CES HISTOIRES, NON ?

TOOMICS.COM

TU NE VEUX PAS FINIR COMME EN PRIMAIRE, APRÈS TOUT.