

TG ELECTRONICS FABRIQUE DES  
SEMI-CONDUCTEURS, DES CARTES  
MÉMOIRES, DES MONITEURS, DES  
SMARTPHONES, ETC. ET POSSÈDE  
PLUS DE 300 DÉPARTEMENTS...



ÉUSSIR

TG Electr

TG ELECTRO  
GUIDE D'ÉT  
SPÉCIAL ENT

TOOMICS.com

onics

« RÊVER DU FUTUR »  
EST LE SLOGAN DE L'ENTREPRISE.  
ELLE A OUVERT DES FILIALES DANS  
PLUS DE 160 PAYS...

PLUS DE 100 TITRES





NUMÉROS  
16 À 20, VENEZ S'IL  
VOUS PLAÎT.



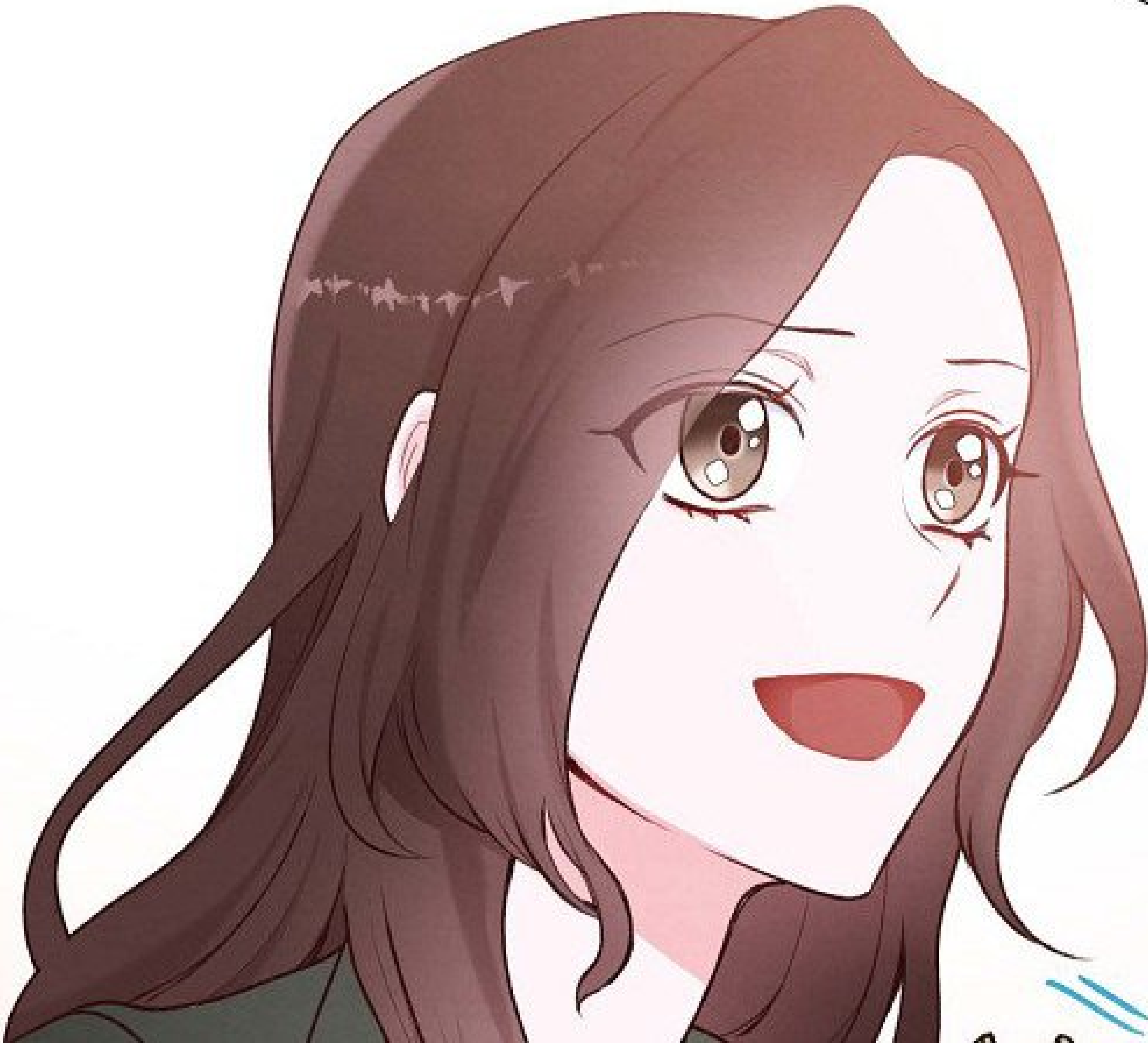

OUI !



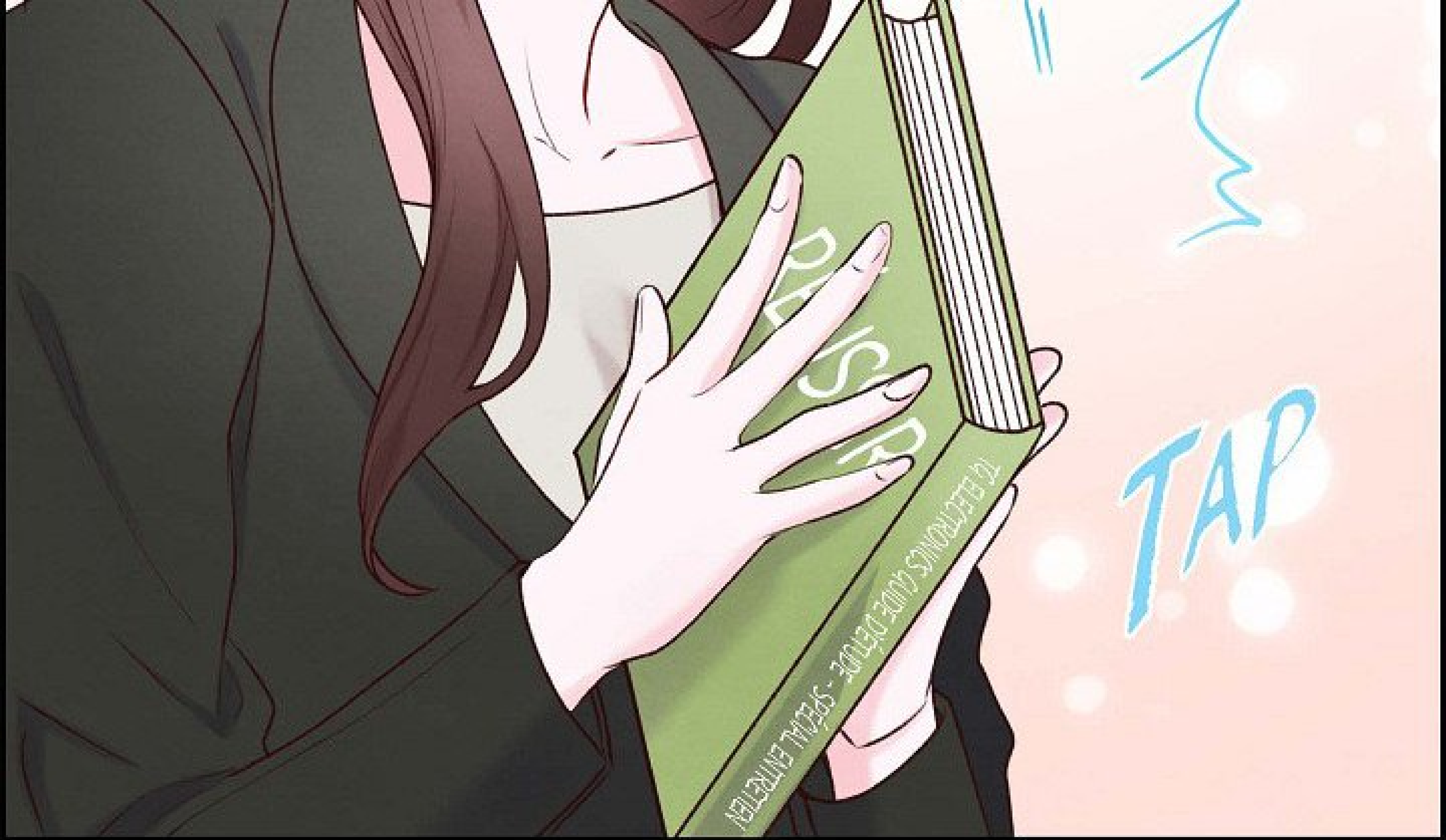



JE PARIE QUE JE SUIS...

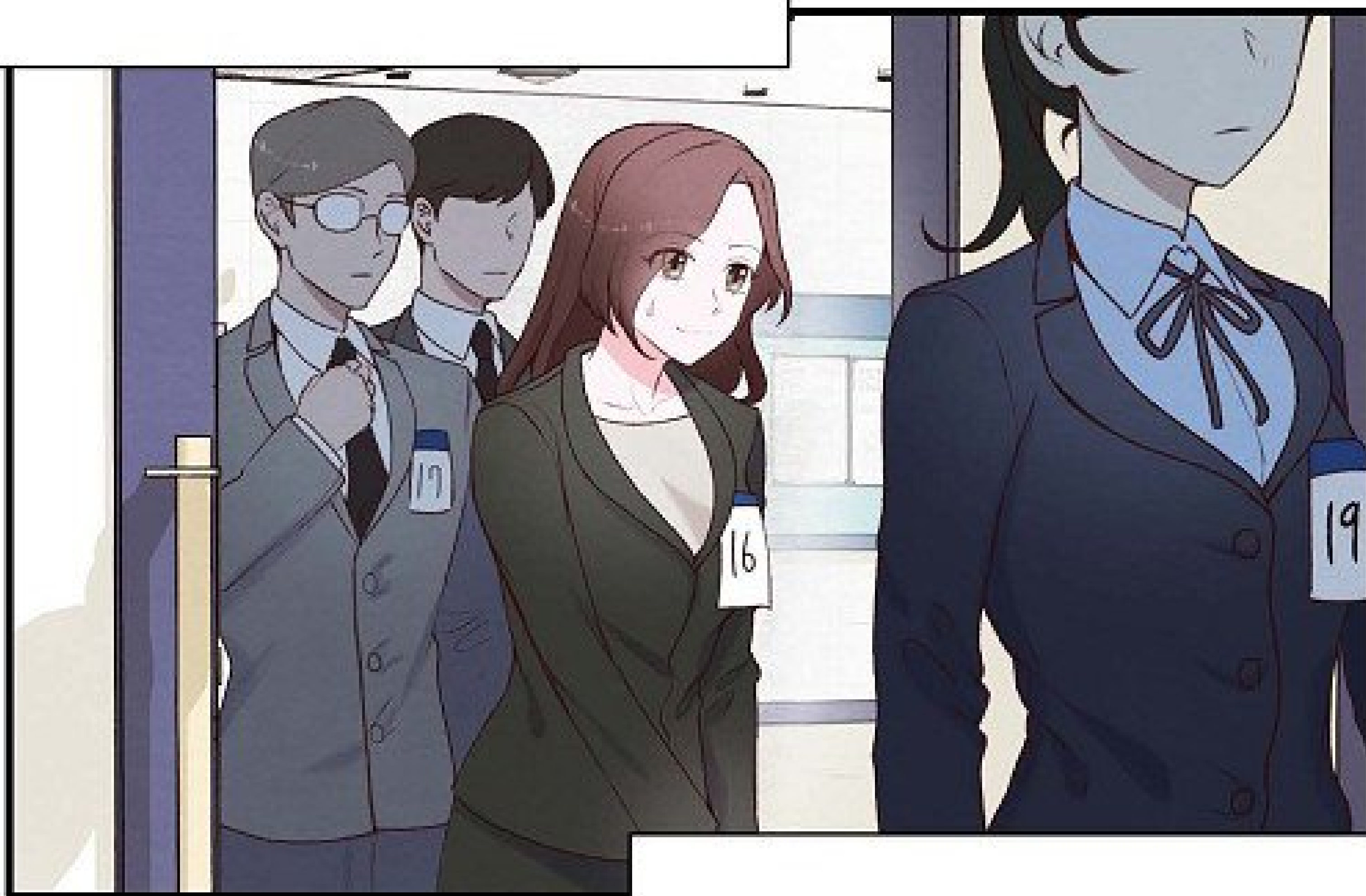

... LA PLUS ÂGÉE DES CANDIDATS.

CE N'EST PAS GRAVE...



NE LÂCHE RIEN,  
YEONJU.

FAIS DE TON MIEUX...

COMME D'HABITUDE...

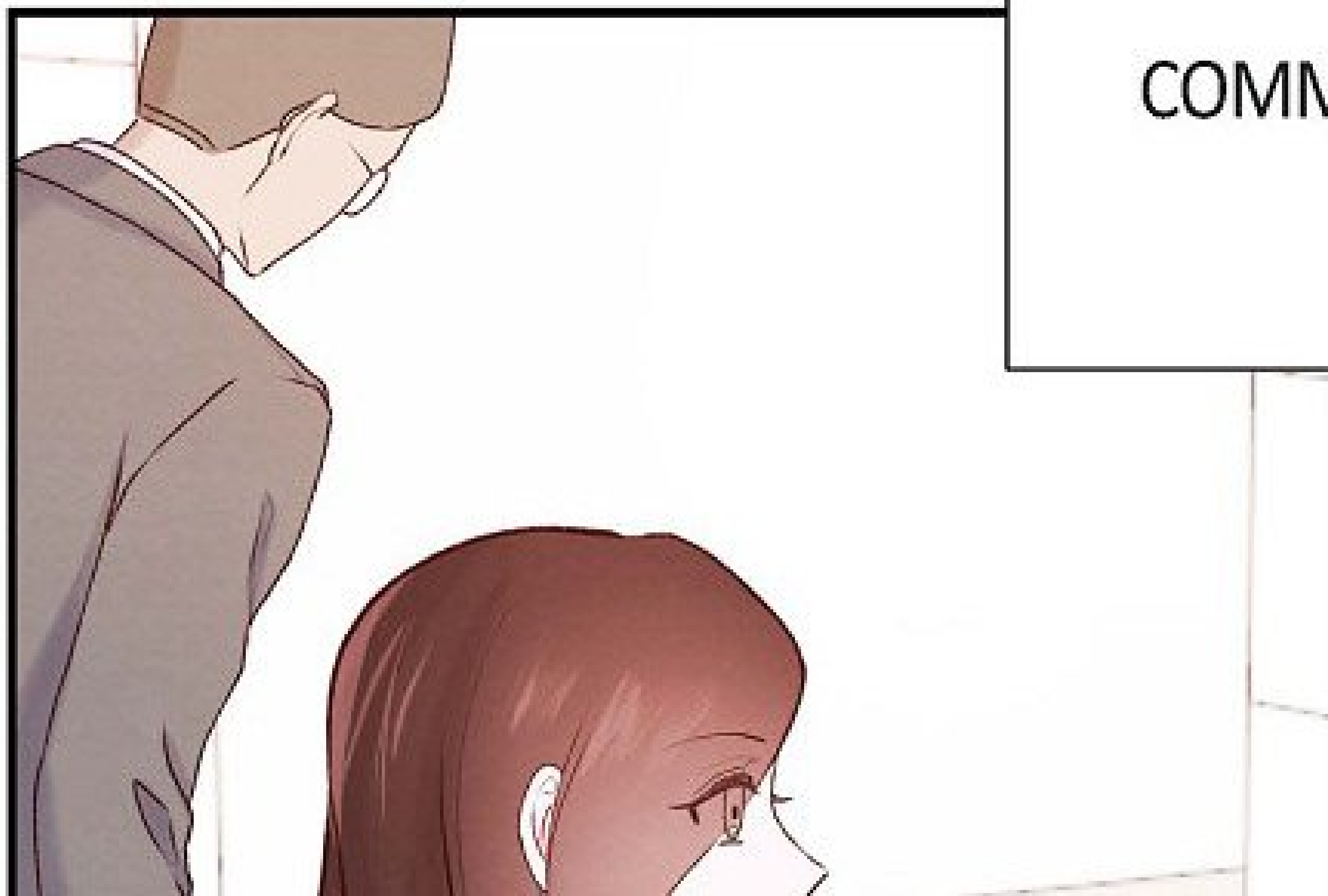



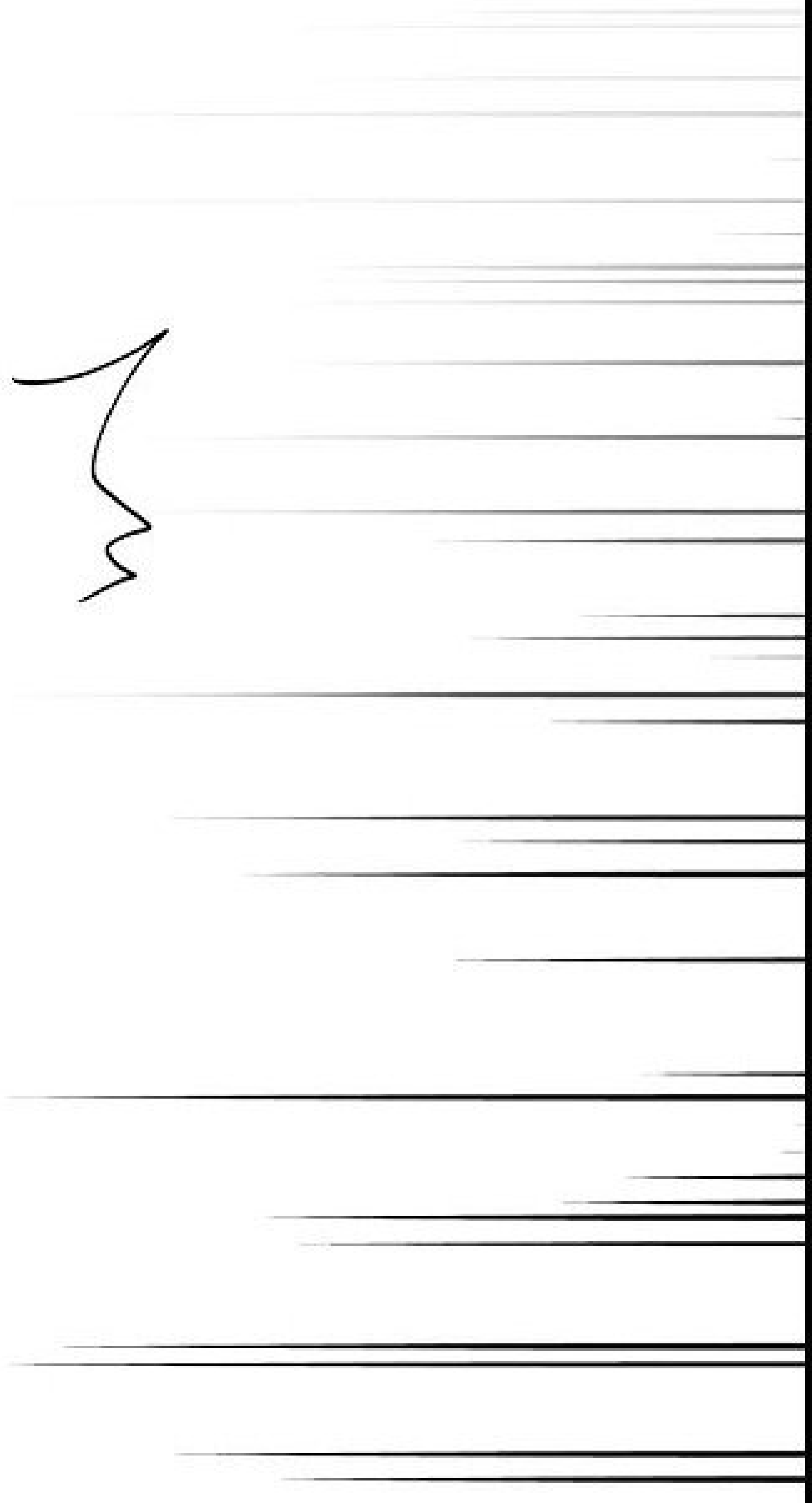
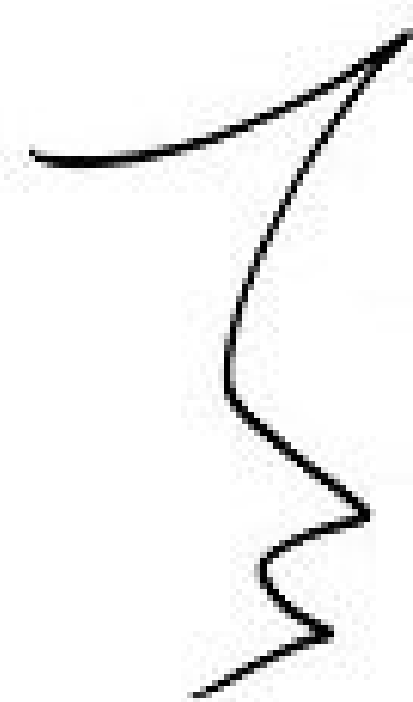
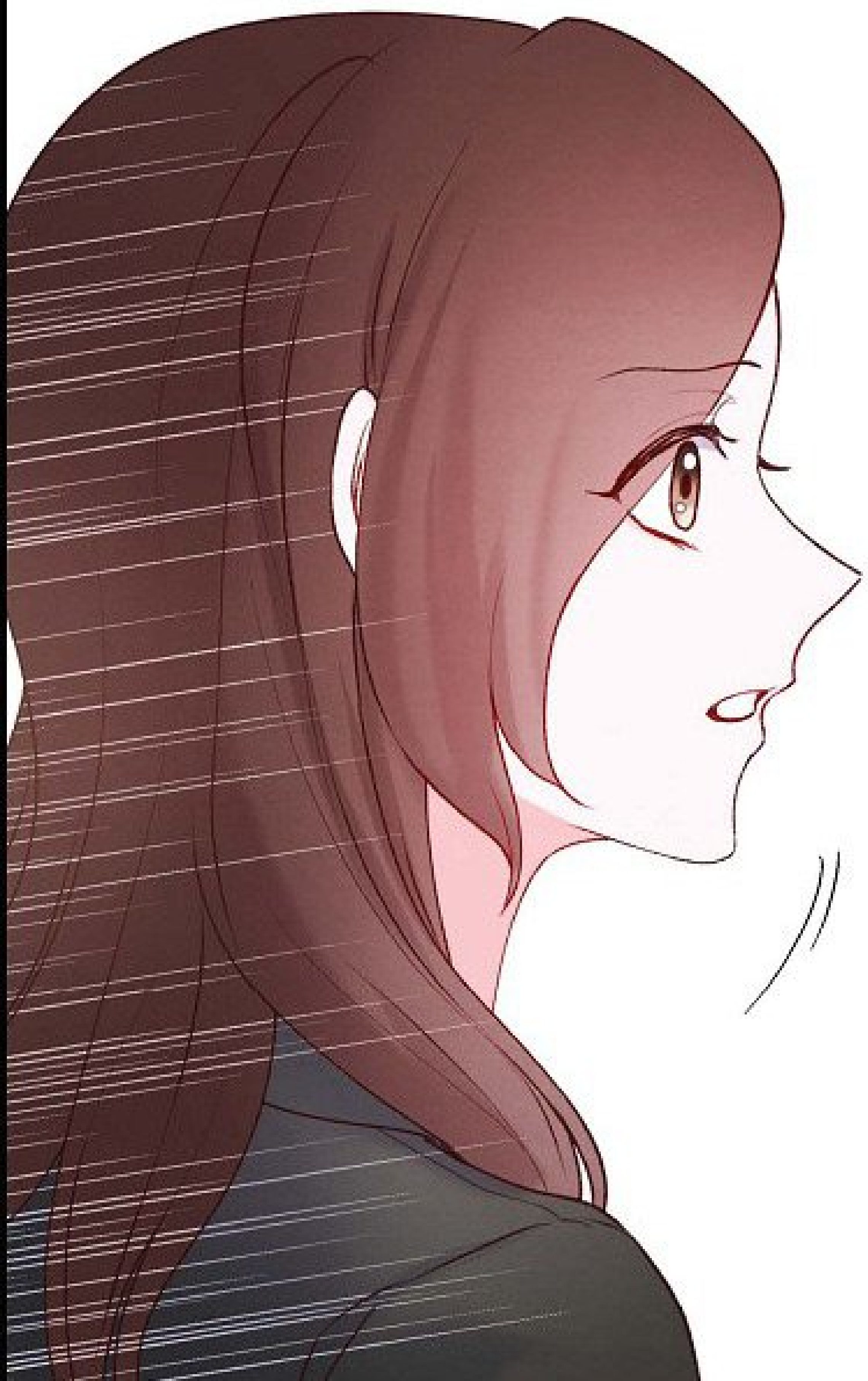

TG ELECTRONICS  
RECRUTEMENT DE MI-ANNÉE









JAEHYUN... KIM ?







DIRECTEUR GÉNÉRAL

JE SAIS QU'IL FAIT PARTIE DE  
LA FAMILLE DE L'ENTREPRISE...





MAIS QU'EST-CE QU'IL  
FAIT ICI...

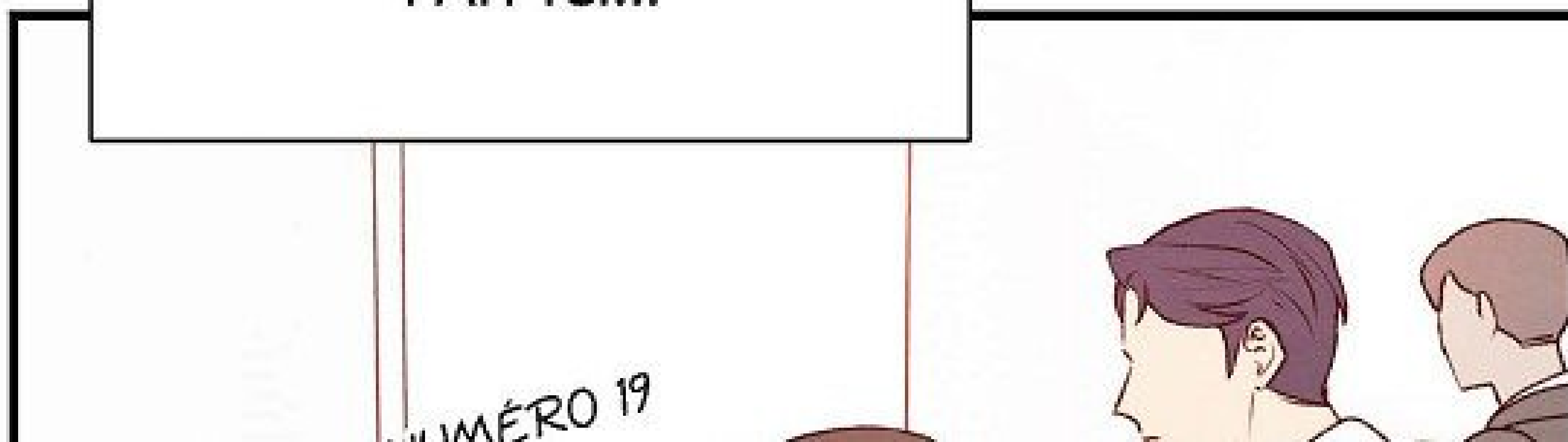



... EN TANT QUE DIRECTEUR GÉNÉRAL ?







IL POURRAIT DEVENIR MON PATRON.



NUMÉRO  
16.



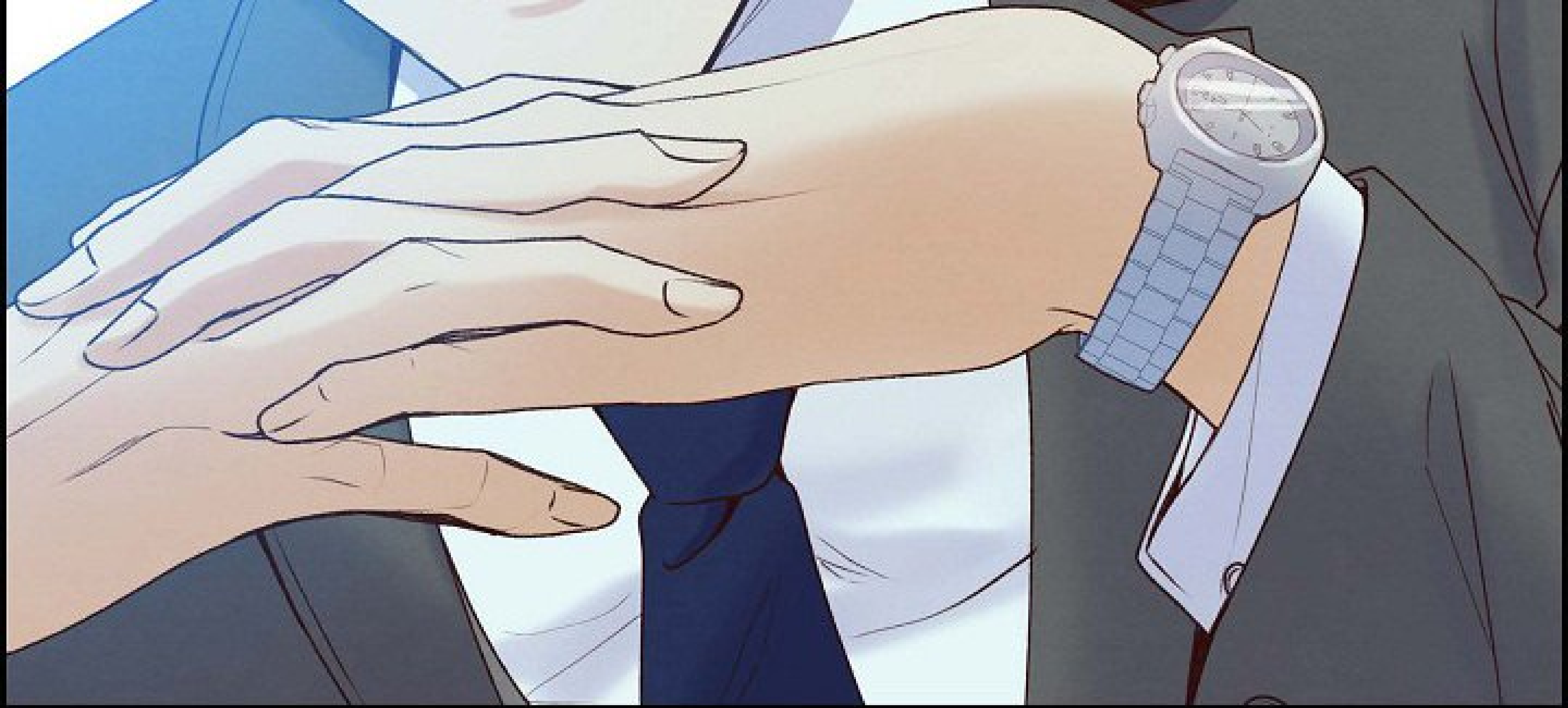

YEONJU HA.

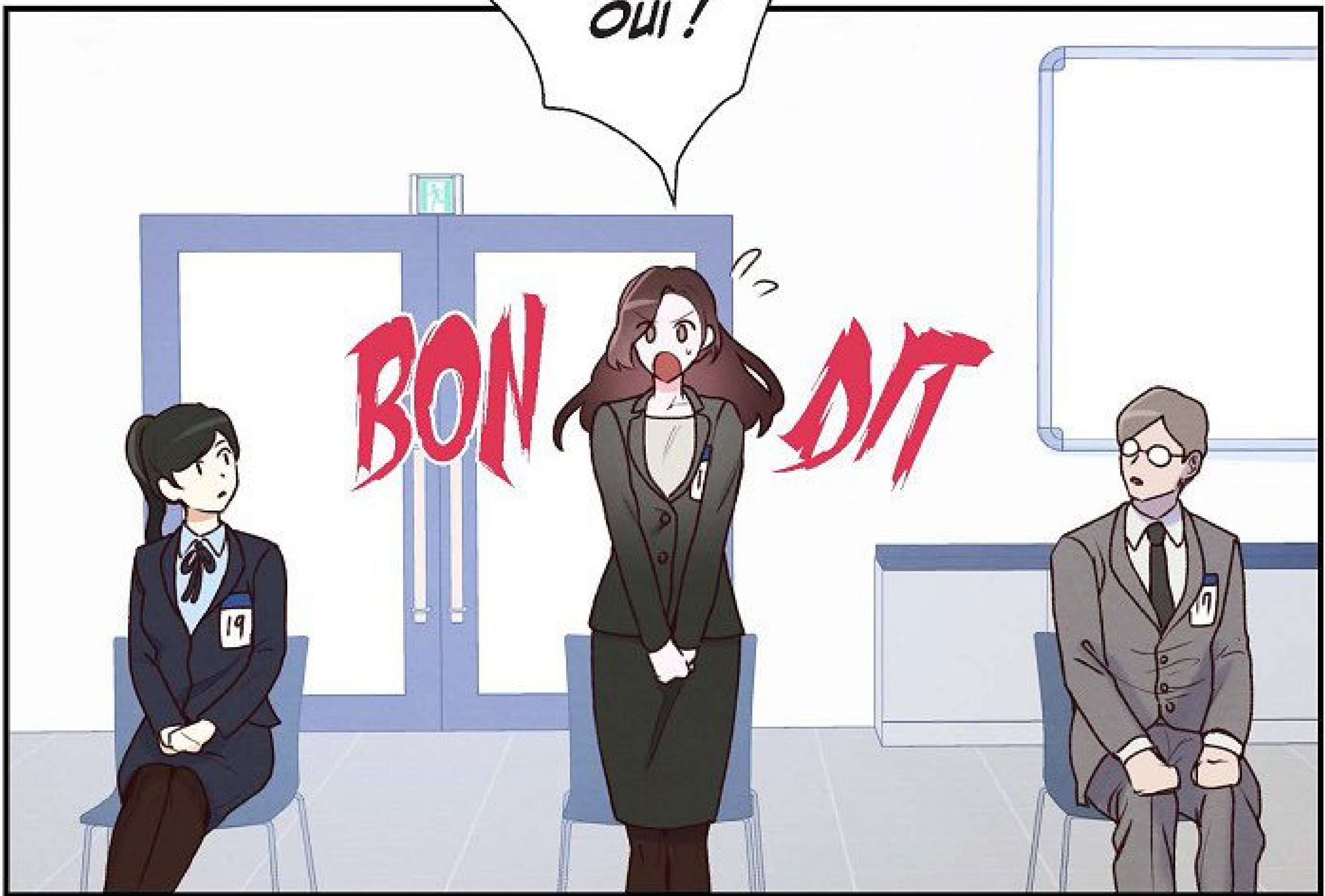

JE VOIS QUE VOUS N'AVEZ  
PAS TERMINÉ VOTRE LICENCE  
ET QUE VOUS ESSAYEZ  
D'OBTENIR VOTRE BTS.



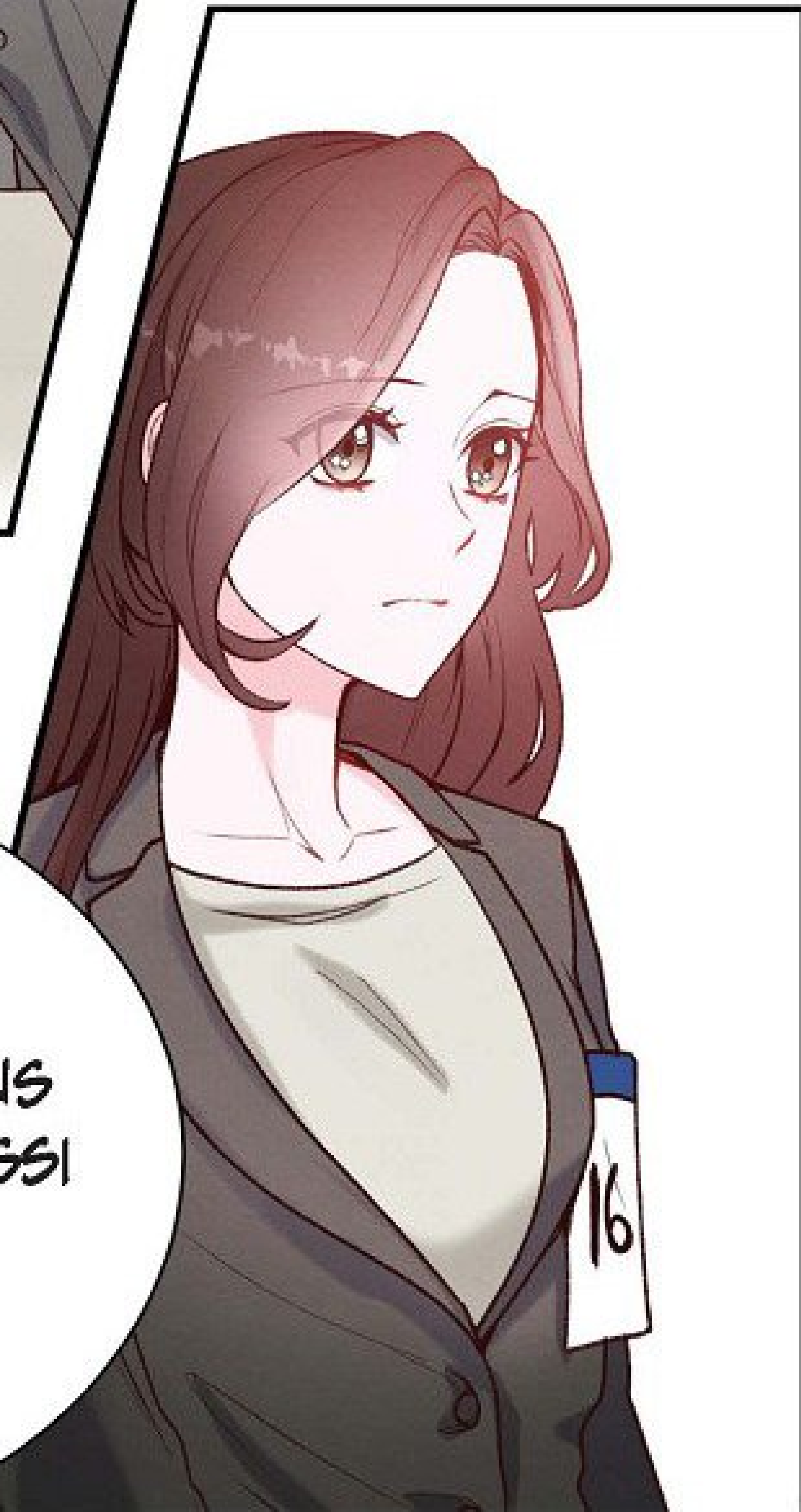

L'UNIVERSITÉ QUE VOUS  
AVEZ QUITTÉE ÉTAIT AUSSI  
PRESTIGIEUSE.

POUVEZ-VOUS NOUS DIRE  
POURQUOI VOUS AVEZ PRIS  
CETTE DÉCISION ?

TG ELE  
MAEI



CRUTEMIL

DIRECTEUR GÉNÉRAL





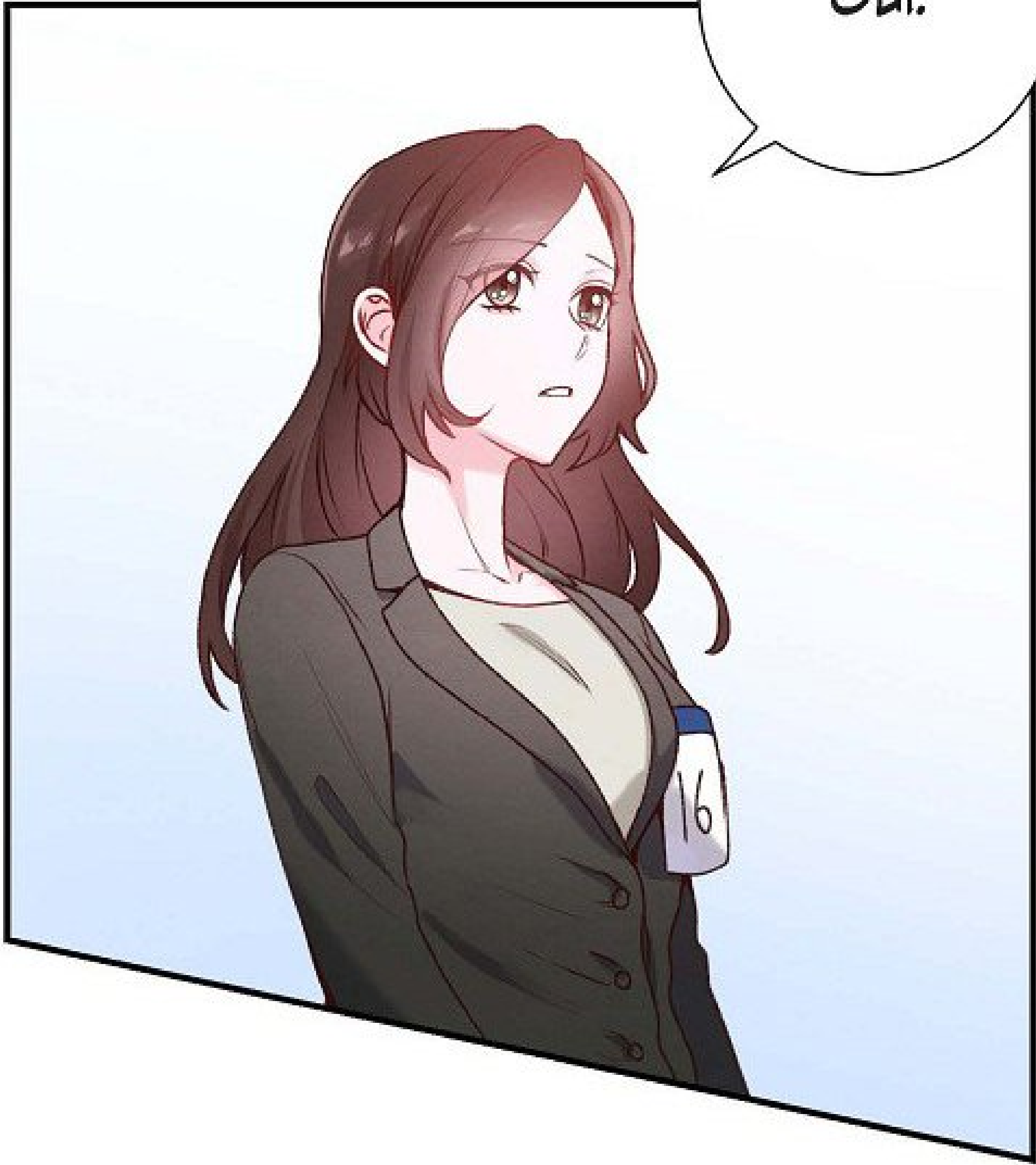

OUI.





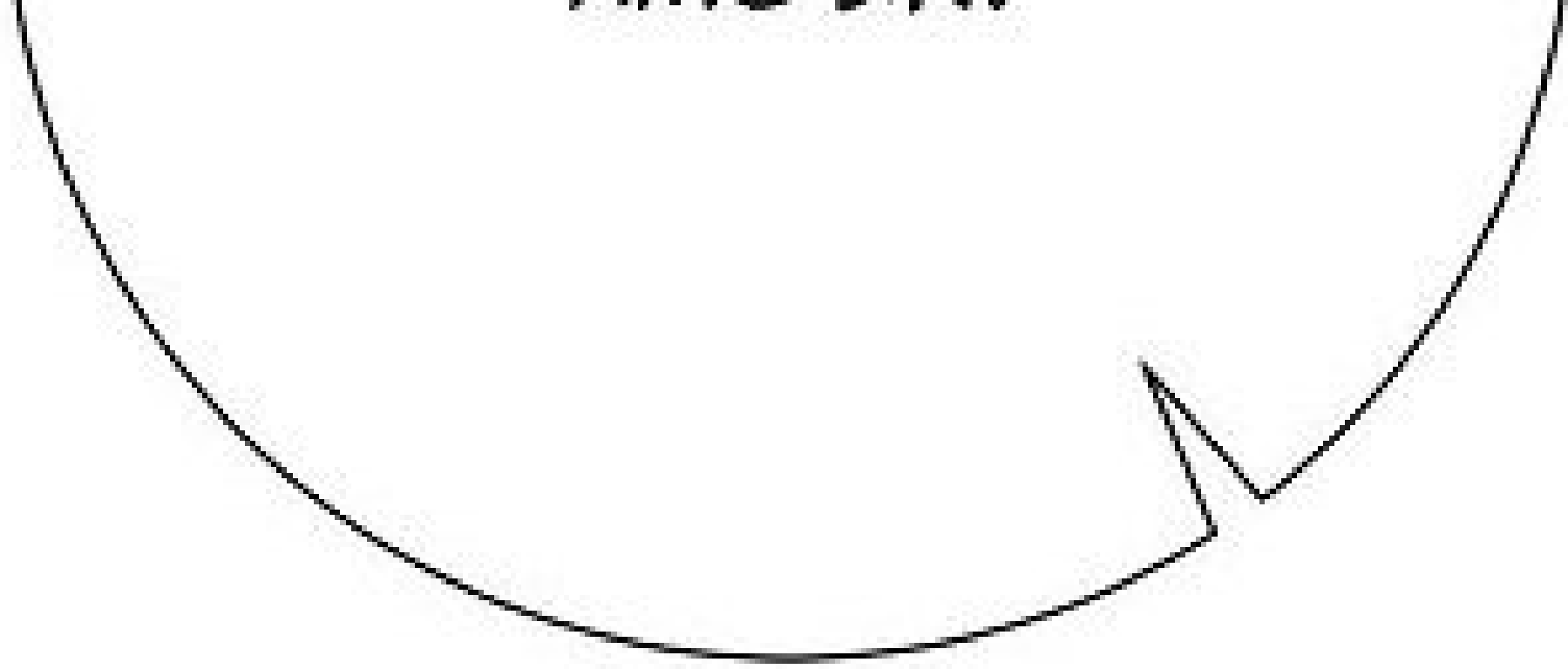



Illustrations de **STEM**

Adapté par **JB**

Oeuvre originale de  
**Seokyung**



Une Cuillerée de  
**ton amour**



# – Épisode 1 –

QUELQUES JOURS  
AUPARAVANT



**AAAH!**

TU M'AS FAIT PEUR...

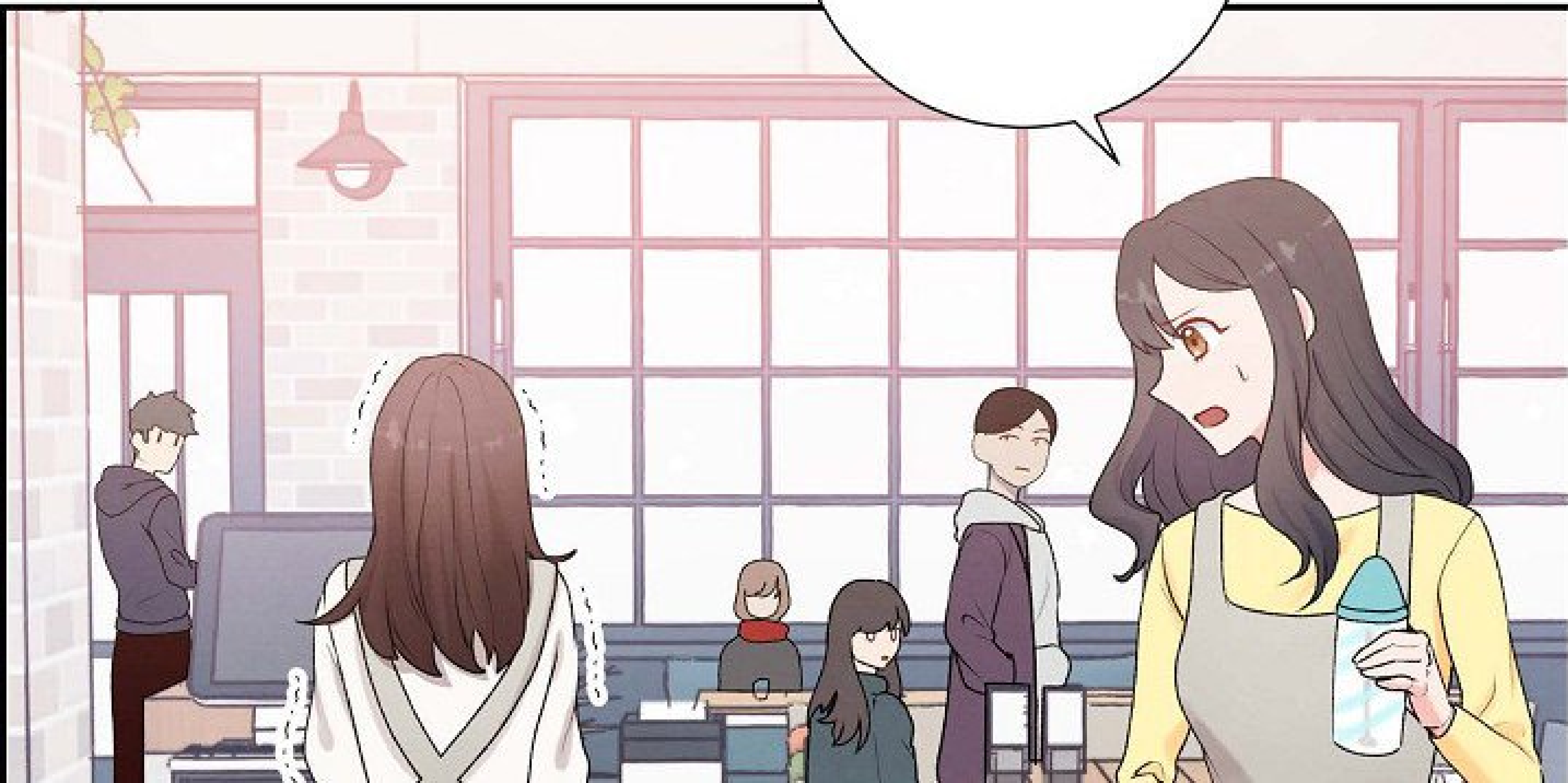

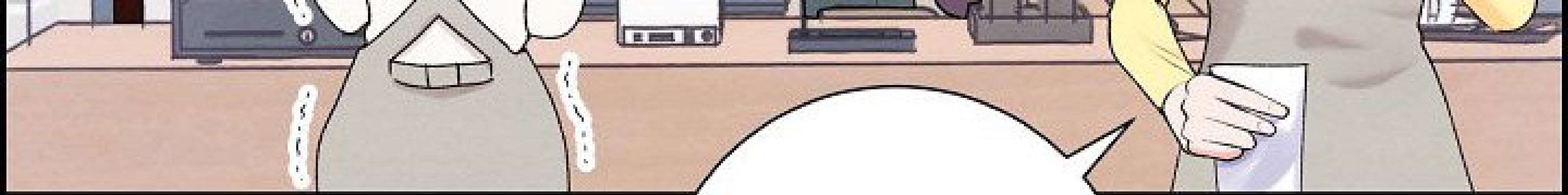

C'EST QUOI TON  
PROBLÈME ?

HAEIN,  
J'AI...

J'AI UN ENTRETIEN !



CHI È QUESTO RAGAZZO?

QUOI ?



OÙ ÇA !

... ASSISTANTE  
PERSONNELLE CHEZ  
TG ELECTRONICS... ?!







**WAOUH !**

**FÉLICITATIONS !!**





**ATTRAPÉ**

AÏE

**TU AS RÉUSSI !!**



*HÉ !! C'EST QUOI TOUT  
CE BRUIT...*





***YEONJU A UN  
ENTRETIEN POUR UNE  
GROSSE ENTREPRISE.***





**QUOI ?!**  
**SÉRIEUX ?**

**ET C'EST  
TG ELECTRONICS !**





C'EST GÉNIAL !

CE N'EST QUE LA  
PREMIÈRE SES-  
SION...



MÊME S'IL NEIGE,  
ON DOIT SORTIR  
POUR FÊTER ÇA !

DES PATTES DE  
POULETS ET DU SOJU,  
ÇA VOUS VA ?





TU N'EN AS  
PAS MARRE DE  
MANGER ÇA ?!

IL PARAÎT QUE LE NOUVEAU  
BAR DU COIN EST PAS MAL.  
ALLONS-Y.



MAIS VOUS AVEZ OUBLIÉ !  
IL FAUT QU'ON VENDE ENCORE 100  
CAFÉS POUR PAYER LE LOYER.

ALLEZ AU TRAVAIL !

RÉSERVÉ AU PERSONNEL





ARRÊTE DE  
NOUS DONNER DES  
ORDRES !



MOI AUSSI,  
JE SUIS LA PROPRIO !



JE N'AI RIEN À DIRE  
DONC JE RETOURNE  
TRAVAILLER...

L'UN DES FILS DU DIRIGEANT  
DU GROUPE N'AURAIT PAS  
FRÉQUENTÉ LE MÊME

LYCÉE QUE NOUS ?



C'ÉTAIT LE  
MEILLEUR DE LA  
CLASSE...

QUI ?



TU NE TE  
RAPPELLES PAS ?!  
IL ÉTAIT DANS TA CLASSE

EN TROISIEME!

HMM...  
C'ÉTAIT QUOI SON  
NOM DÉJÀ ? IL AVAIT UN  
PRÉNOM SYMPA...

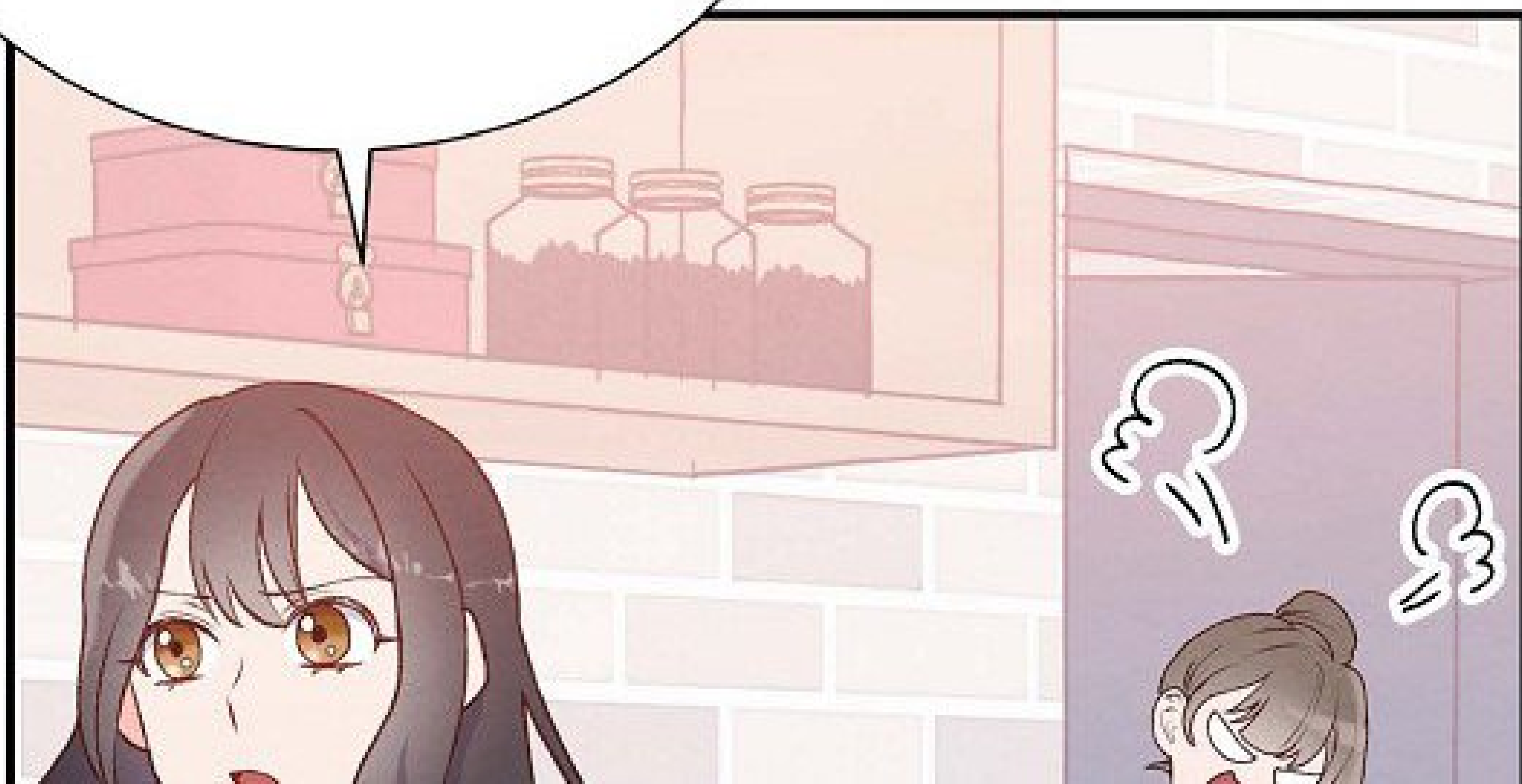



**HAEIN !  
ARRÊTE DE PARLER ET FAIS  
DES SANDWICHS !**



OK, OKI  
J'ARRIVE !



ARGH, JE L'AI...  
SUR LE BOUT DE LA  
LANGUE...

ENTWISSEN

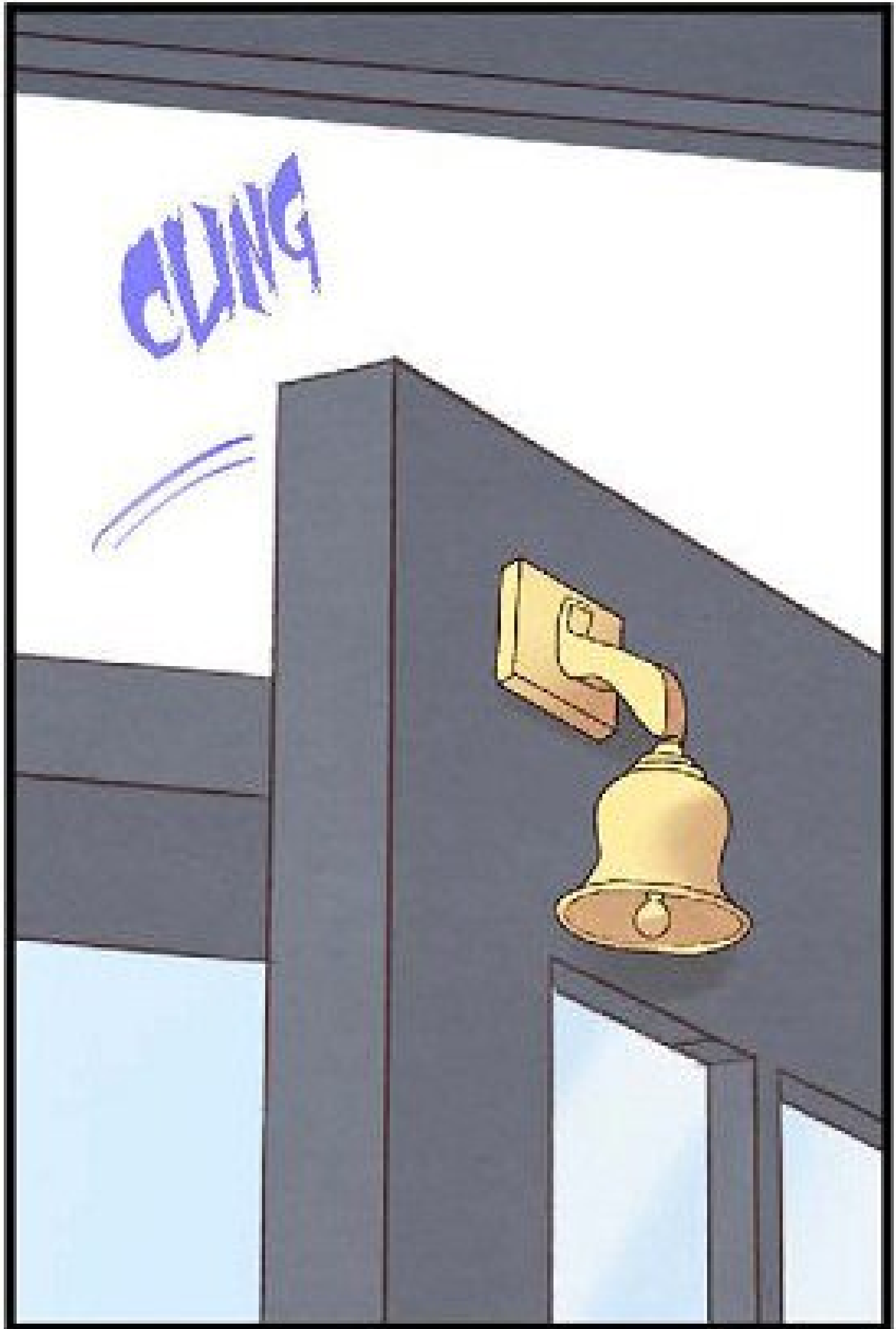



BONJOUR !









JE...



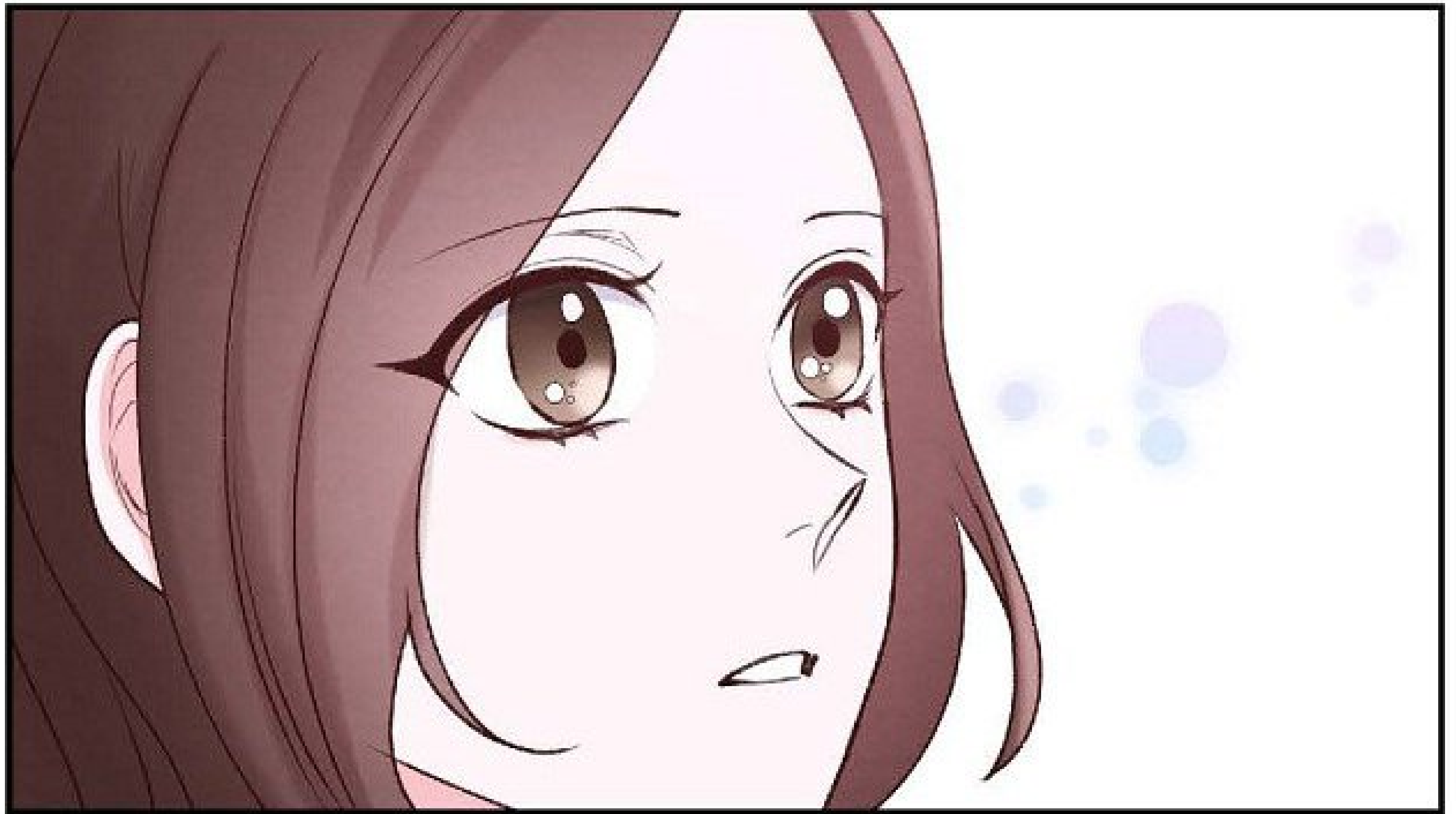

... M'EN RAPPELLE  
MAINTENANT.



**Onvatrad.com**

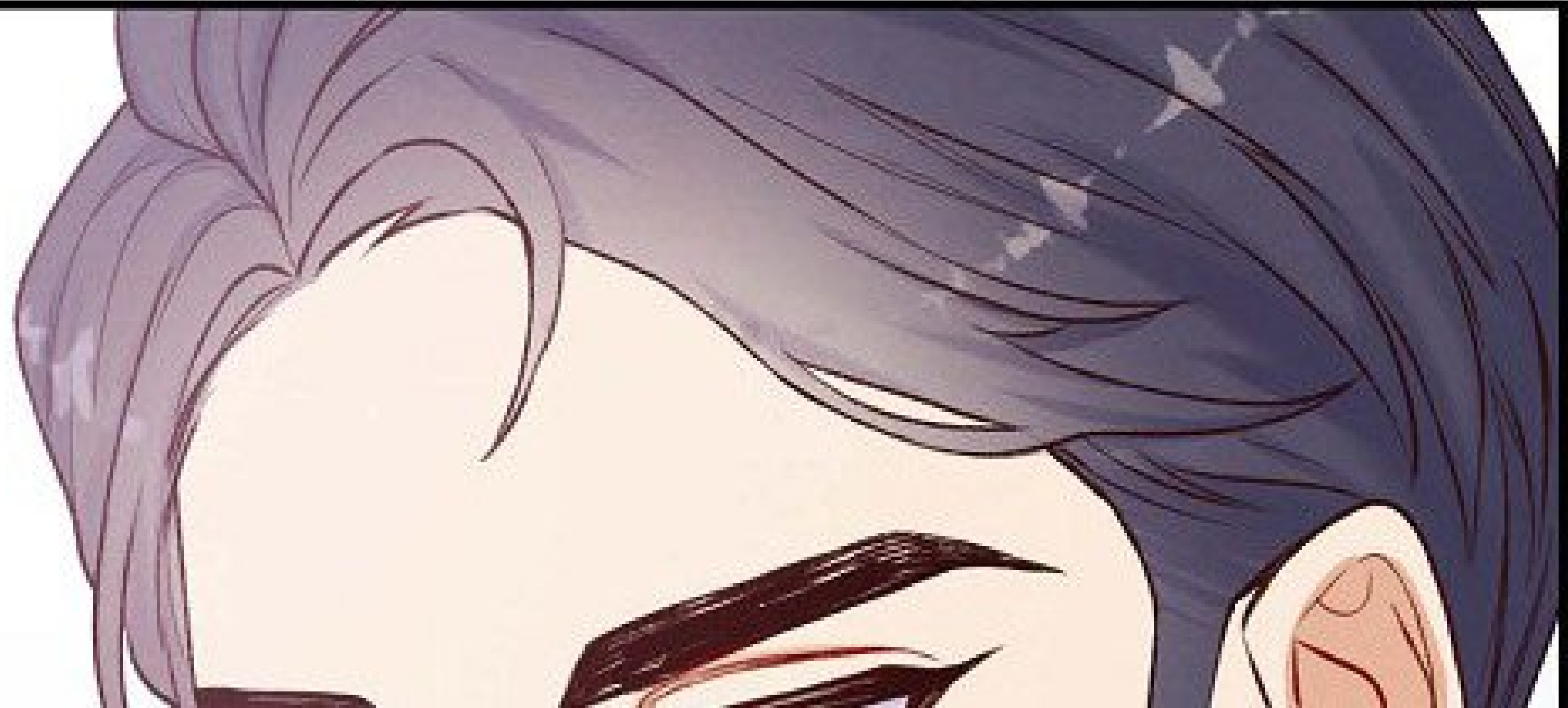





JAEHYUN KIM.

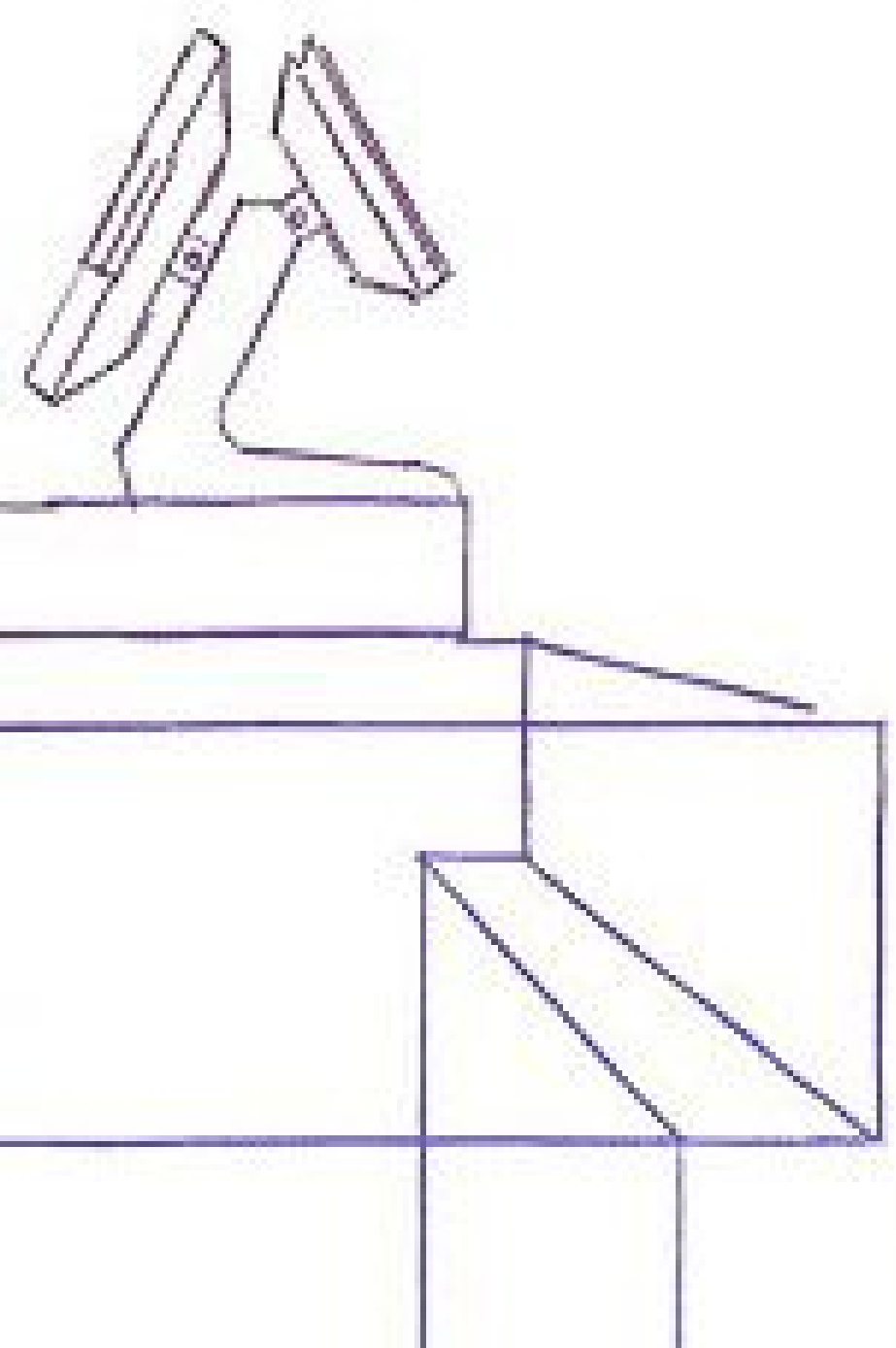
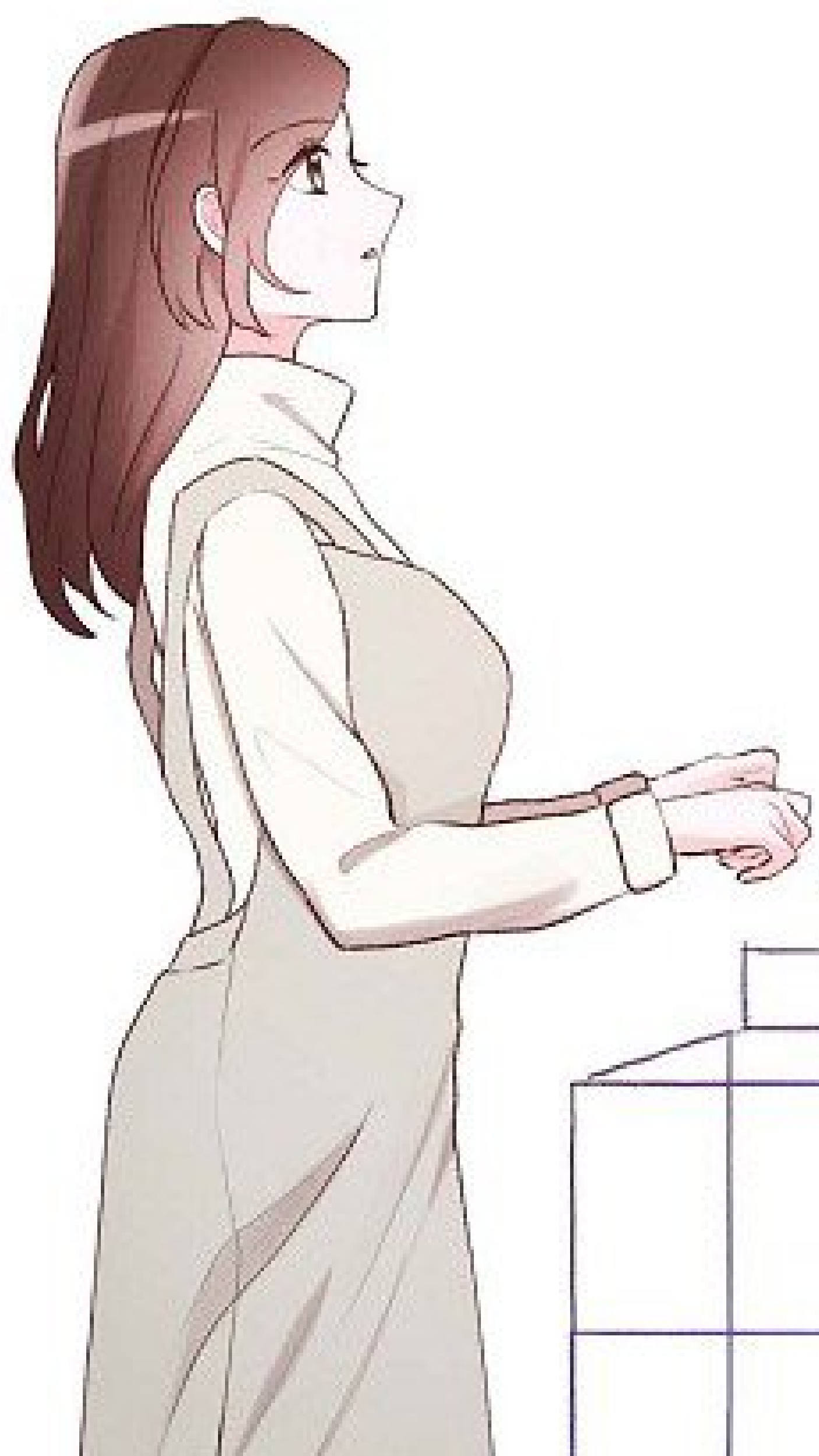

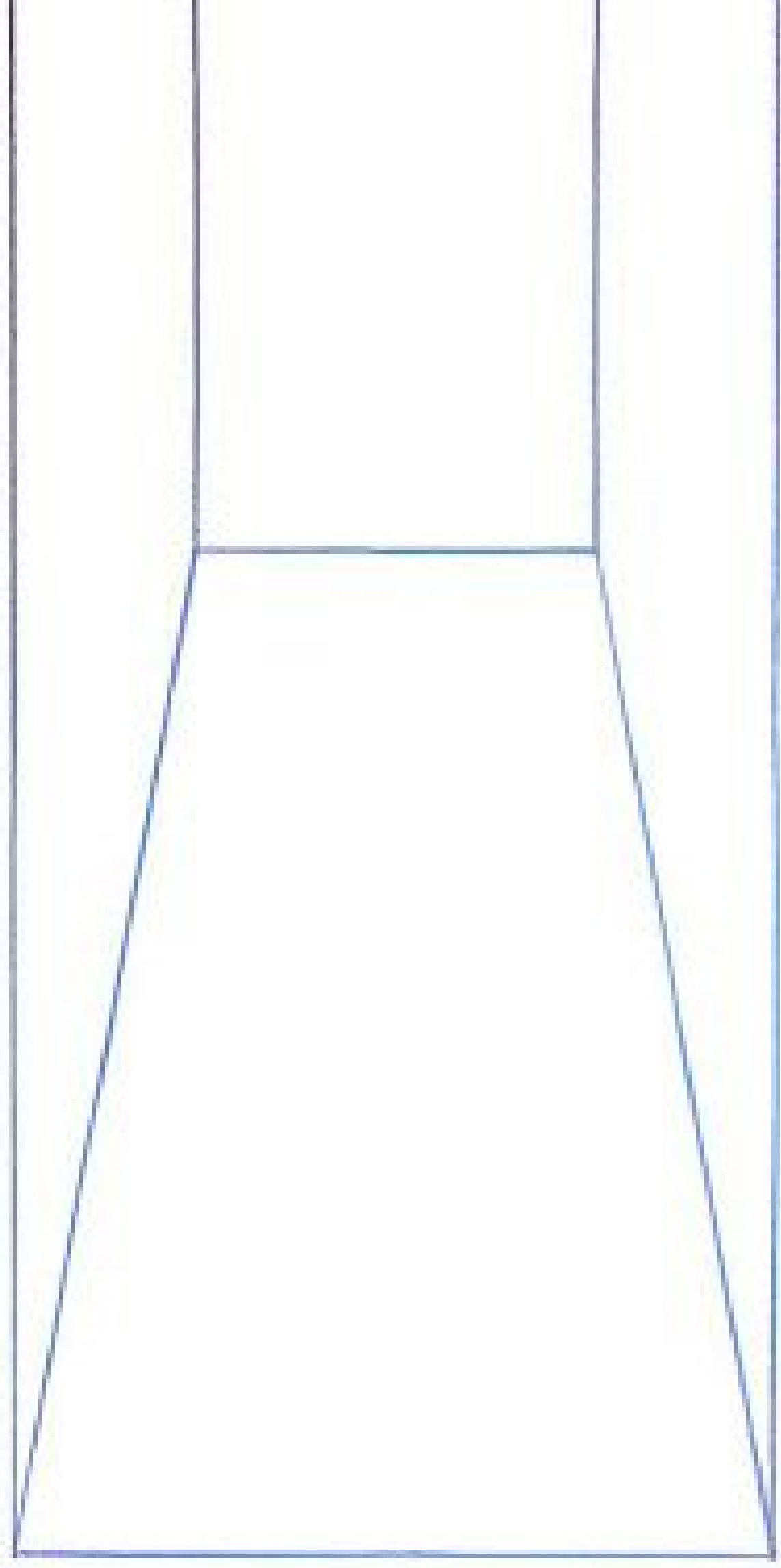

IL EST CORTI DE NULLE PART

IL EST SORTI DE NULLE PART.

UN LATTE À LA  
PATATE DOUCE,  
S'IL VOUS PLAÎT.



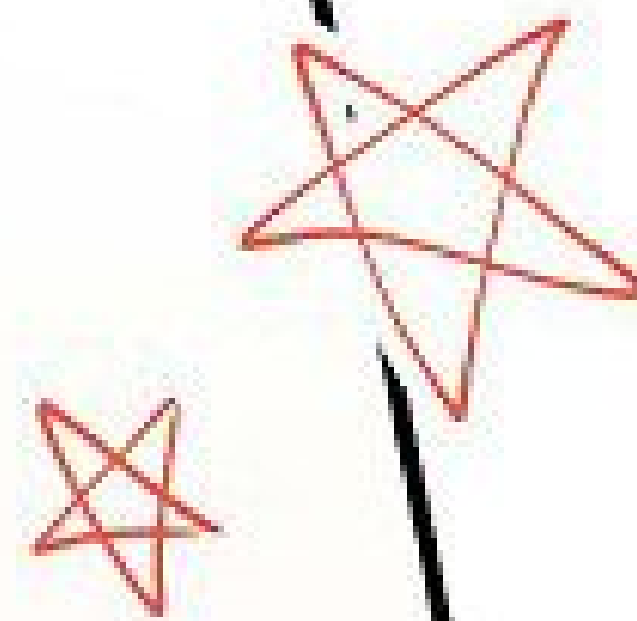
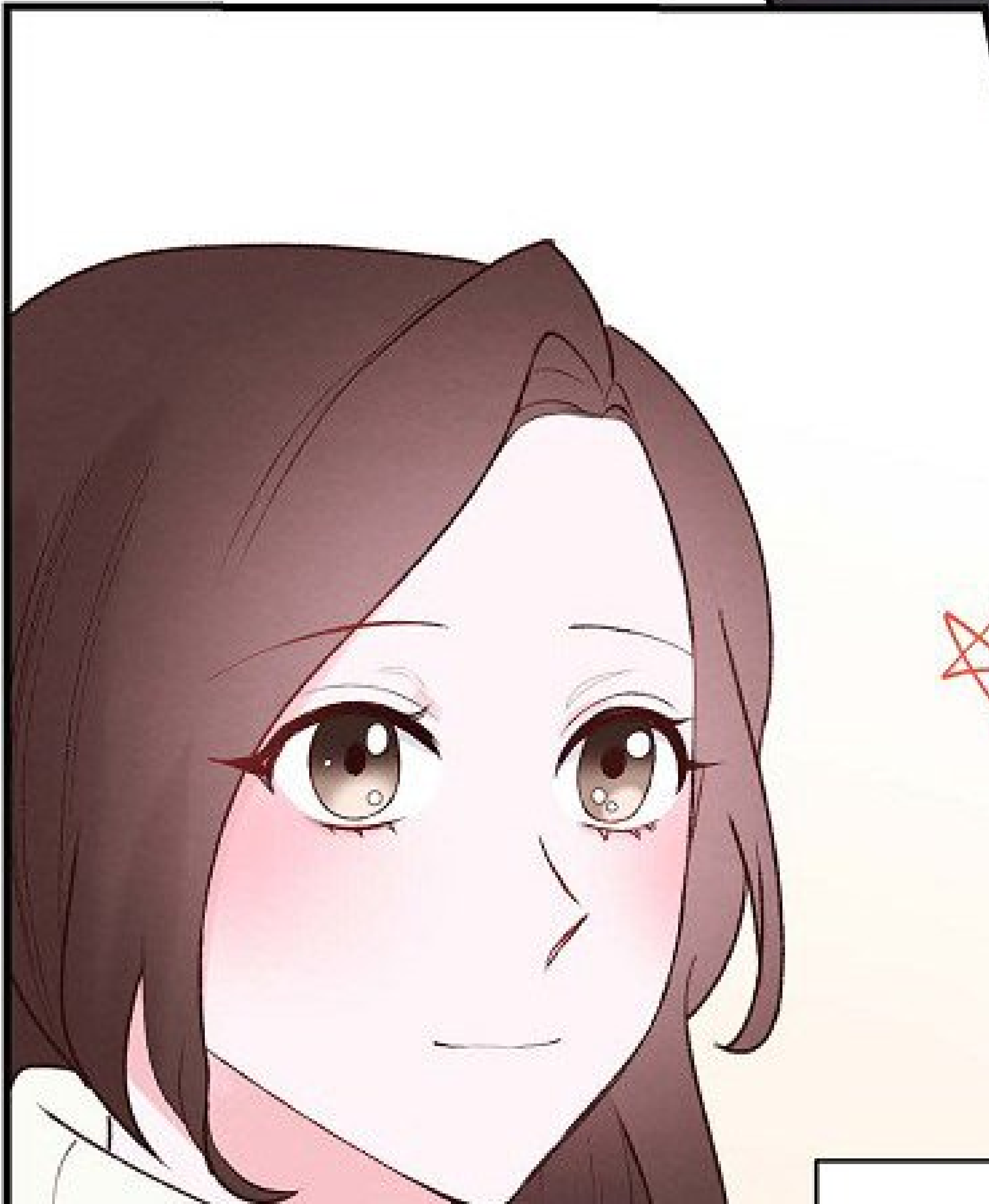



IL A PLUS L'AIR DU GENRE À  
PRENDRE UN EXPRESSO...

À EMPORTER ?



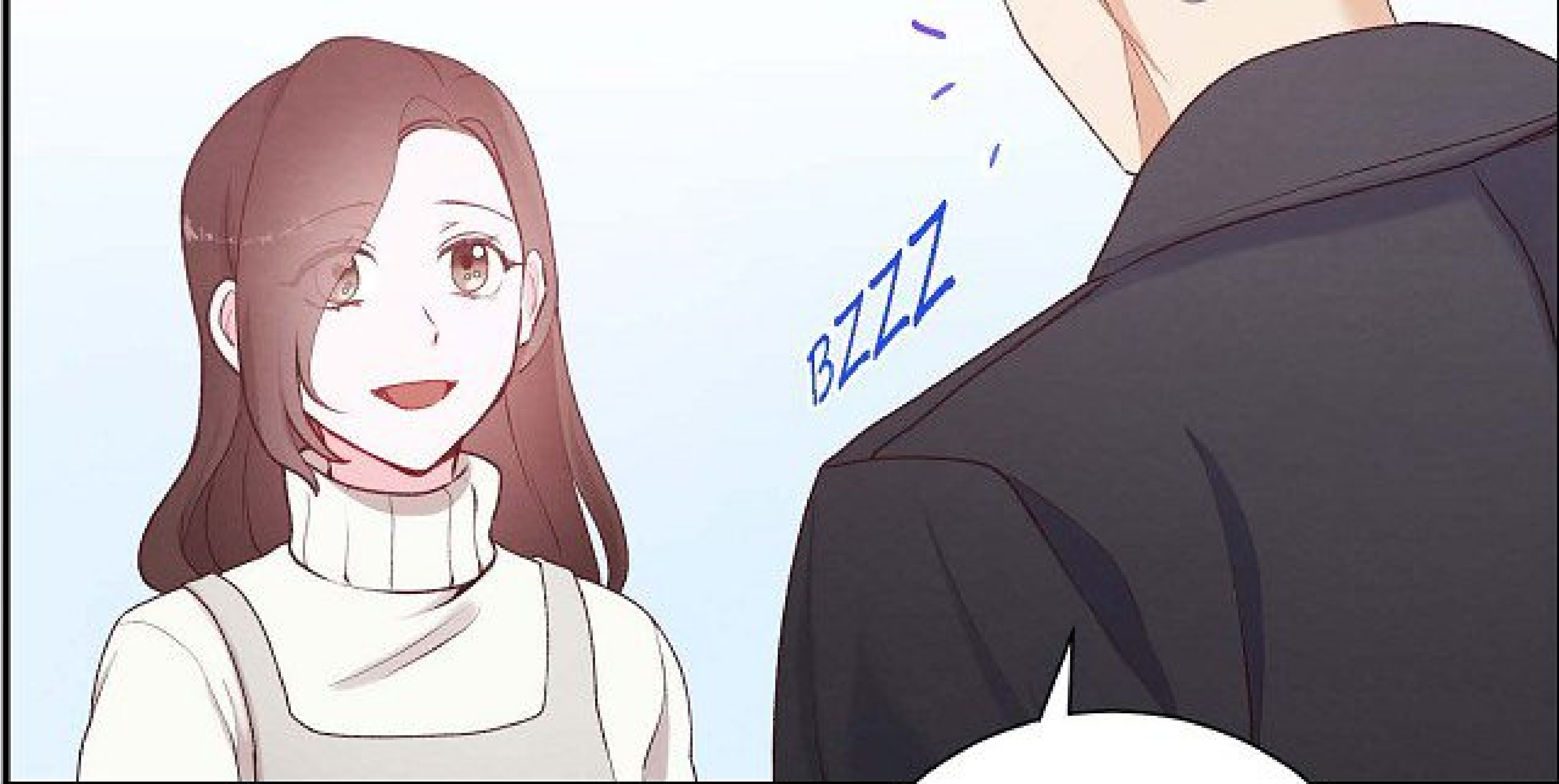

BZZZ

OUI, OH...  
EXCUSEZ-MOI...





ALLO ?



HEIN ?  
QUOI ?!



**UN RAPPEL  
COMPLET ?!**

**DU PRODUIT QUE  
NOUS AVONS RÉCEMMENT  
LANCÉ EN AMÉRIQUE DU NORD ?**

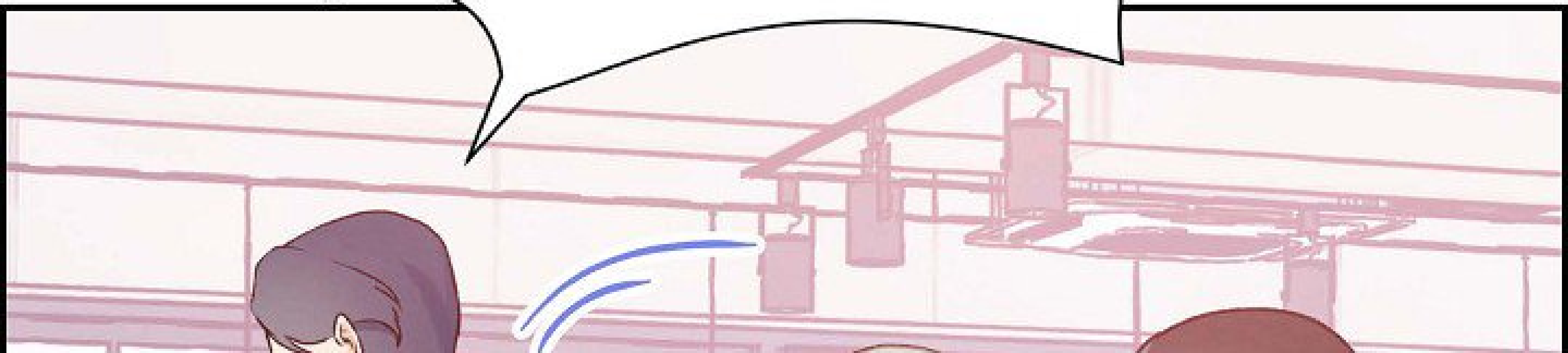



3€10,  
S'IL VOUS  
PLAÎT...

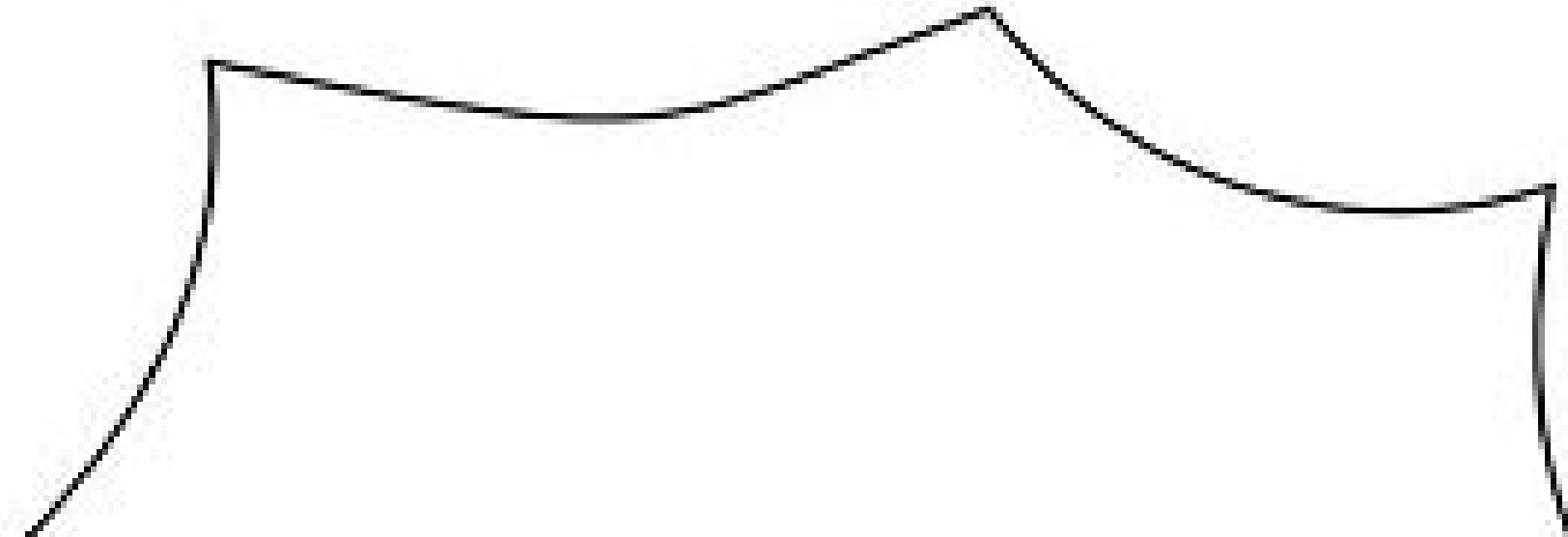

**QUAND ?!**



**POURQUOI NE  
M'AVEZ-VOUS RIEN DIT !!**

**FAITES VENIR LES  
DIRECTEURS POUR UNE  
RÉUNION MAINTENANT !**

... IL ÉTAIT TOUJOURS  
COMME ÇA ?



COMME ÇA...

VOTRE LATTE À LA  
PATATE DOUCE.



AH,  
C'EST COMBIEN ?





3€10.





... MONSIEUR ?

OUI ?





OH,  
JE N'AI PAS MON  
PORTEFEUILLE...

woosh





DÈS QU'IL A RETIRÉ SON  
MANTEAU...





LA SENTEUR D'UN PARFUM HAUT DE  
GAMME A REMPLI LA PIÈCE.

IL DOIT ÊTRE DANS  
MA VOITURE.







JE REVIENS TOUT  
DE SUITE.



TOURNE

STAFF



IL EST TELLEMENT  
CLASSE !

WAAAH

CAFÉ

IL A L'AIR...  
SI IRRÉEL...

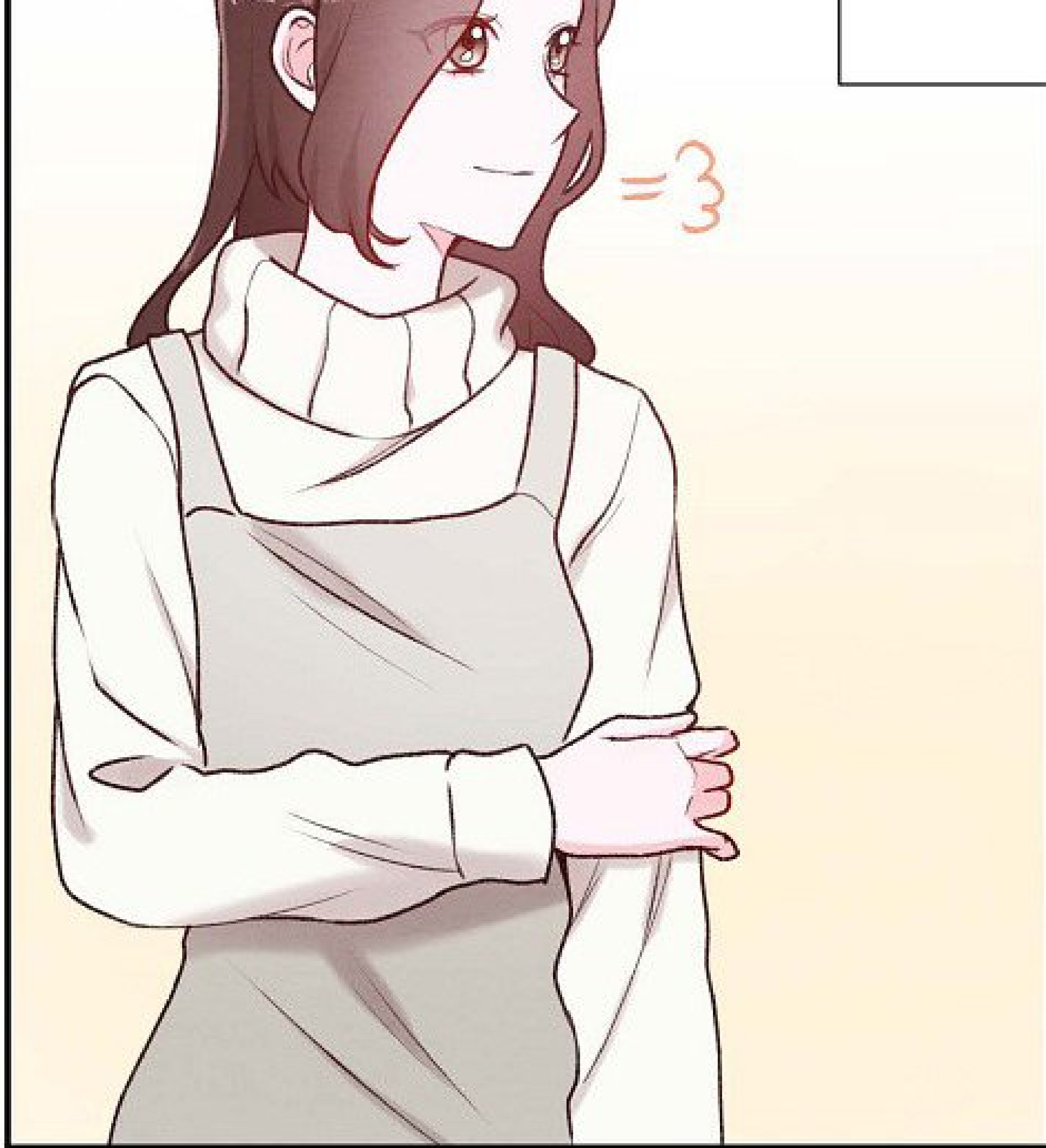

SI DIEU EXISTE VRAIMENT...

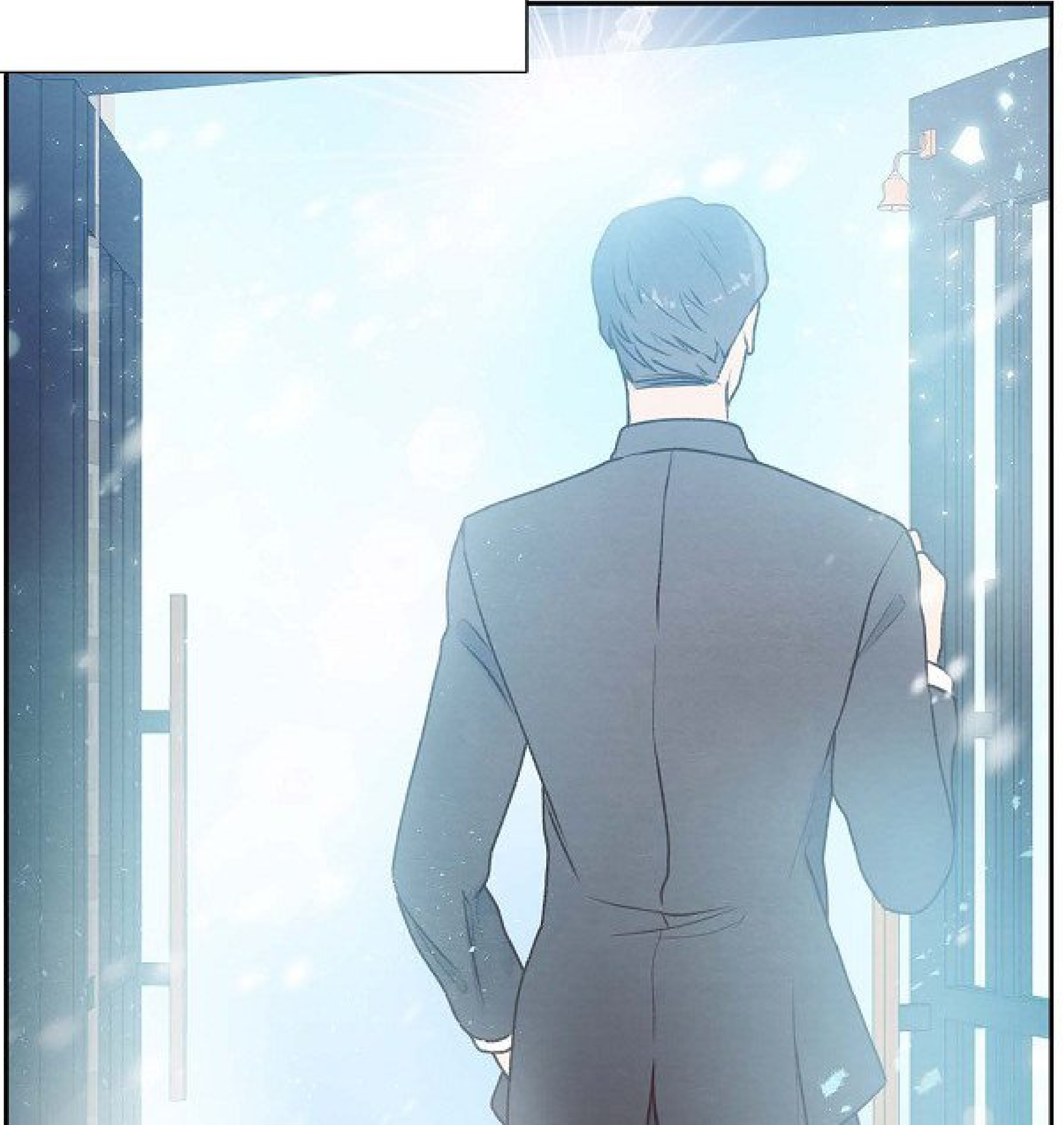

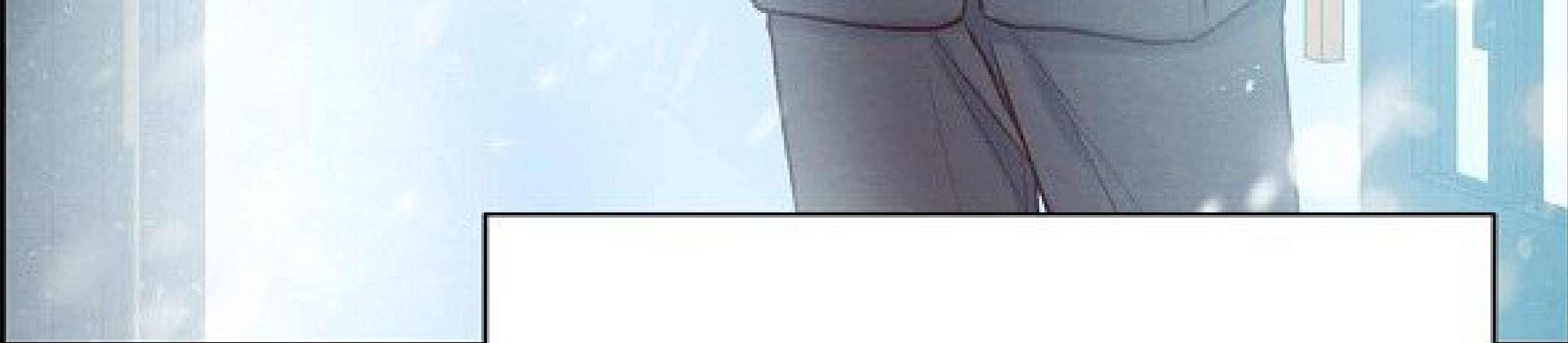

... IL A CLAIREMENT  
PASSÉ BEAUCOUP DE  
TEMPS SUR TOI.

LES CHANCES QU'IL SE  
SOUVIENNE DE MOI...





... DOIVENT ÊTRE  
PROCHES DE 0,  
PAS VRAI ?



 **NETCOMICS.COM**

 **TOOMICS.COM**