JE SERAIS HEUREUX SI VOUS POUVIEZ ME PRÊTER UNE PAIRE DE CES BOUTEILLES DE DROGUE...

CE TRUC ÉTAIT INCROYABLE...

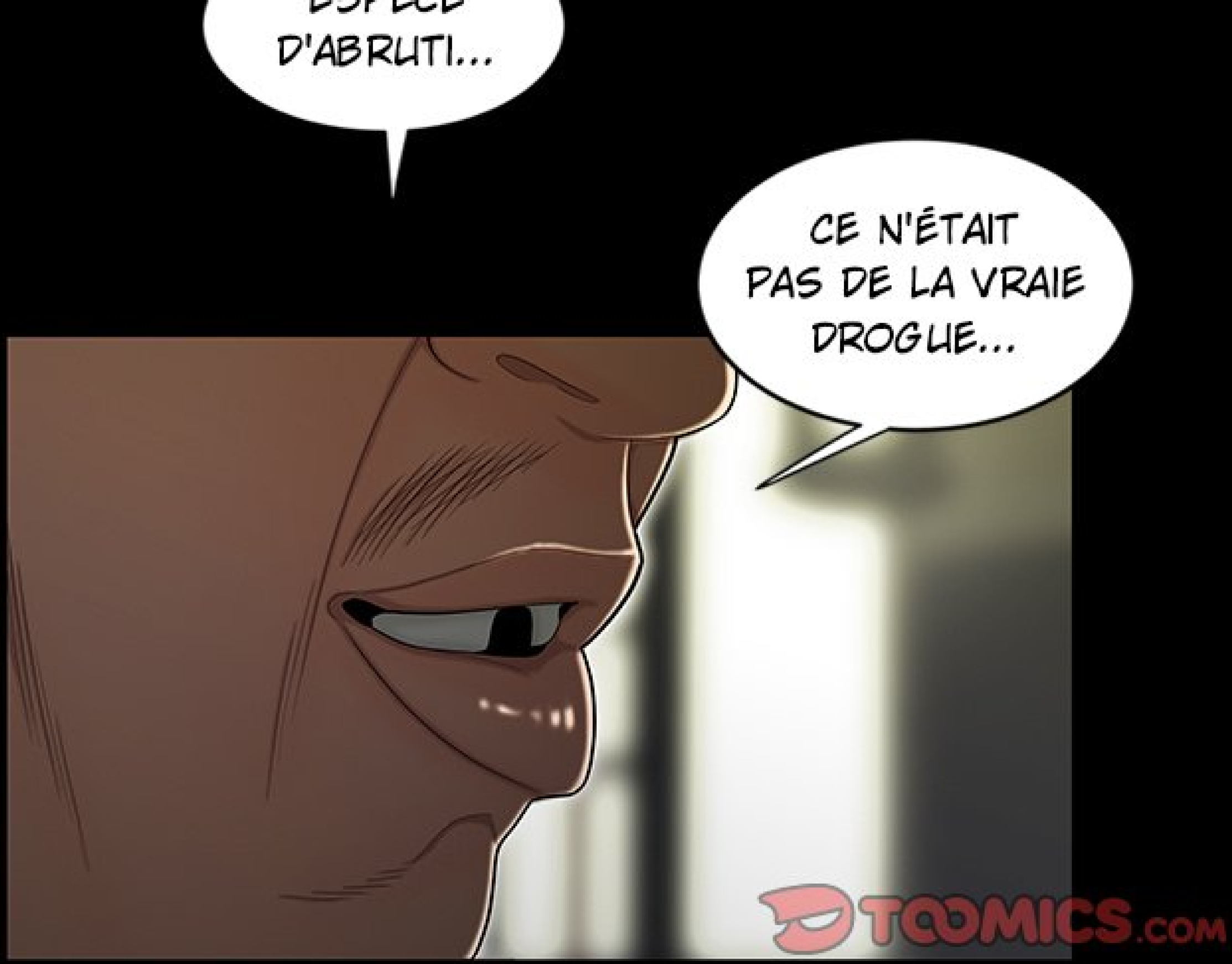
D'ABRUTI...
CE N'ÉTAIT PAS DE LA VRAIE DROGUE...
TOOMICS.COM

ALLEZ, PATRON...
LAISSEZ-MOI JUSTE EN EMPRUNTER UNE PAIRE, PEU IMPORTE CE QUE C'EST...
IL Y A CETTE FILLE QUE J'ESSAIE D'AVOIR...

JE TE LE DIS, CRÊTIN...
CETTE GARCE JOUAIT LA COMÉDIE, COMPRIS ?

QUOI...?

TU DEVRAIS FAIRE ATTENTION.
C'EST UNE VRAIE VIPÈRE...

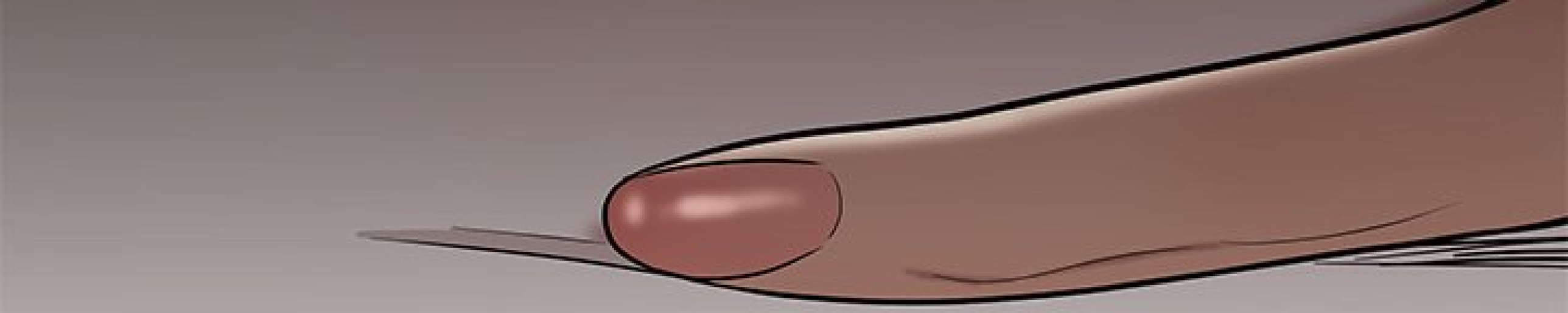

Le Redoublant

SCÉNARIO/DESSIN
Danbi Team

ELLE A

CHANGÉ.

SHHH

TAP

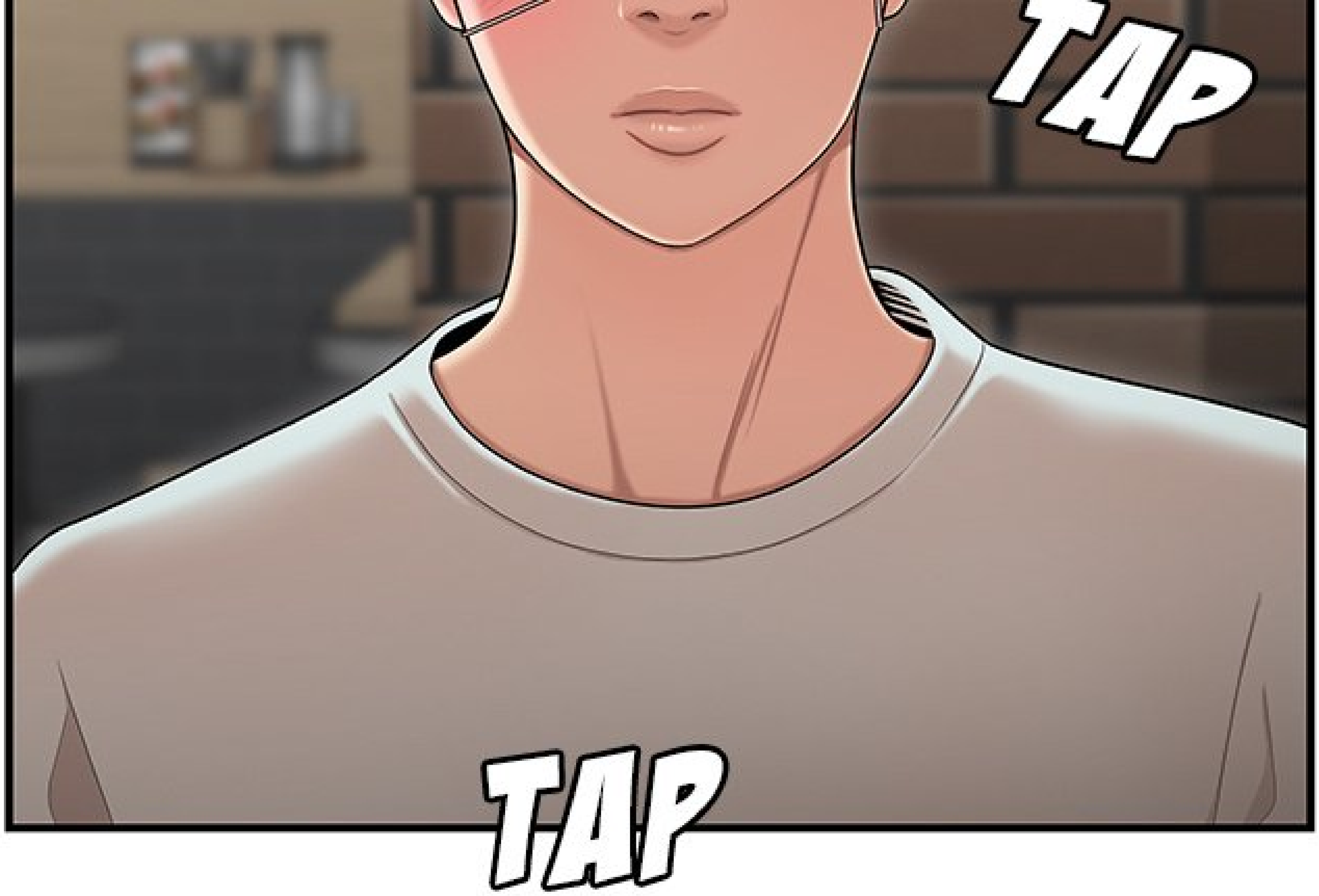
TAP
TAP

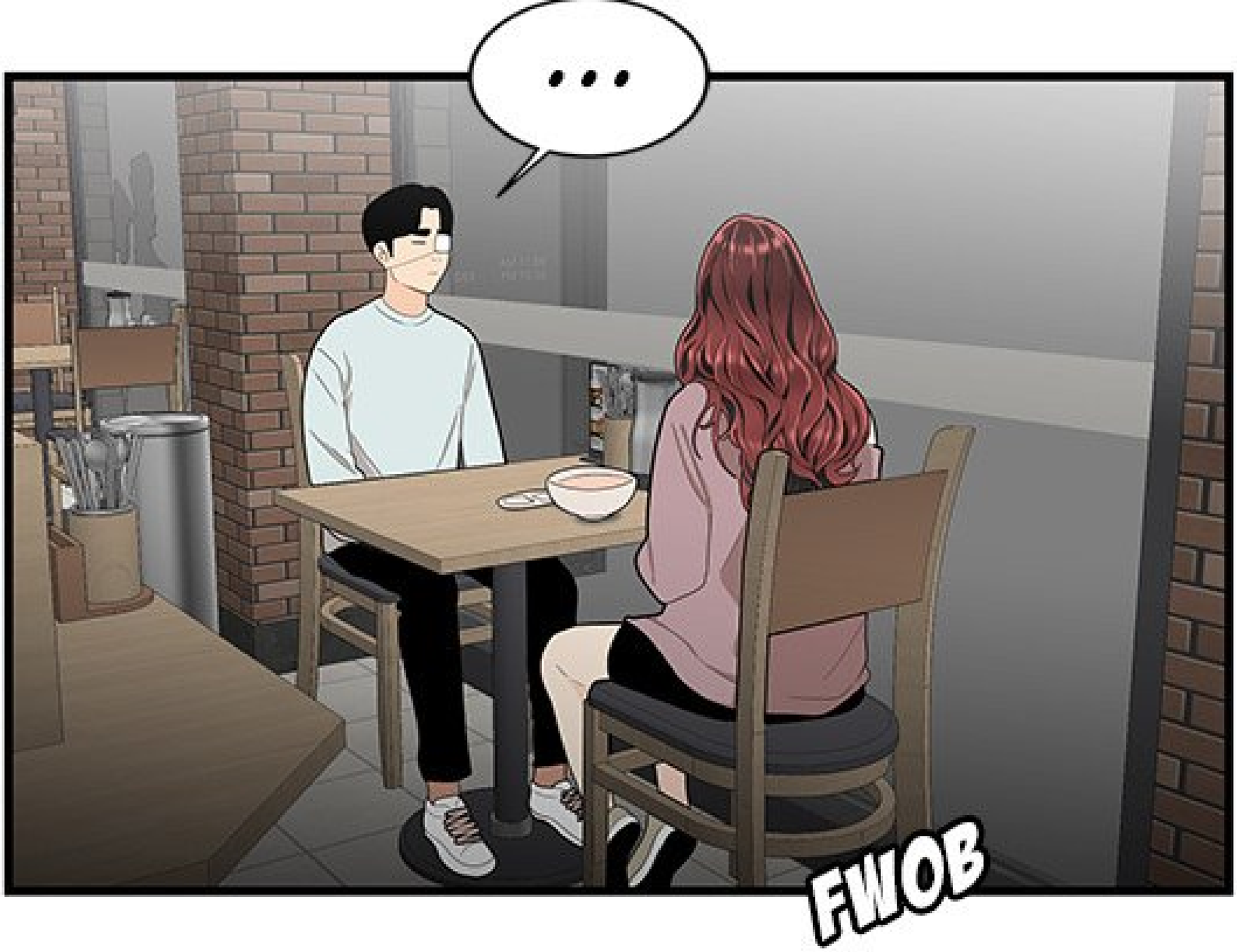
...
FWOB

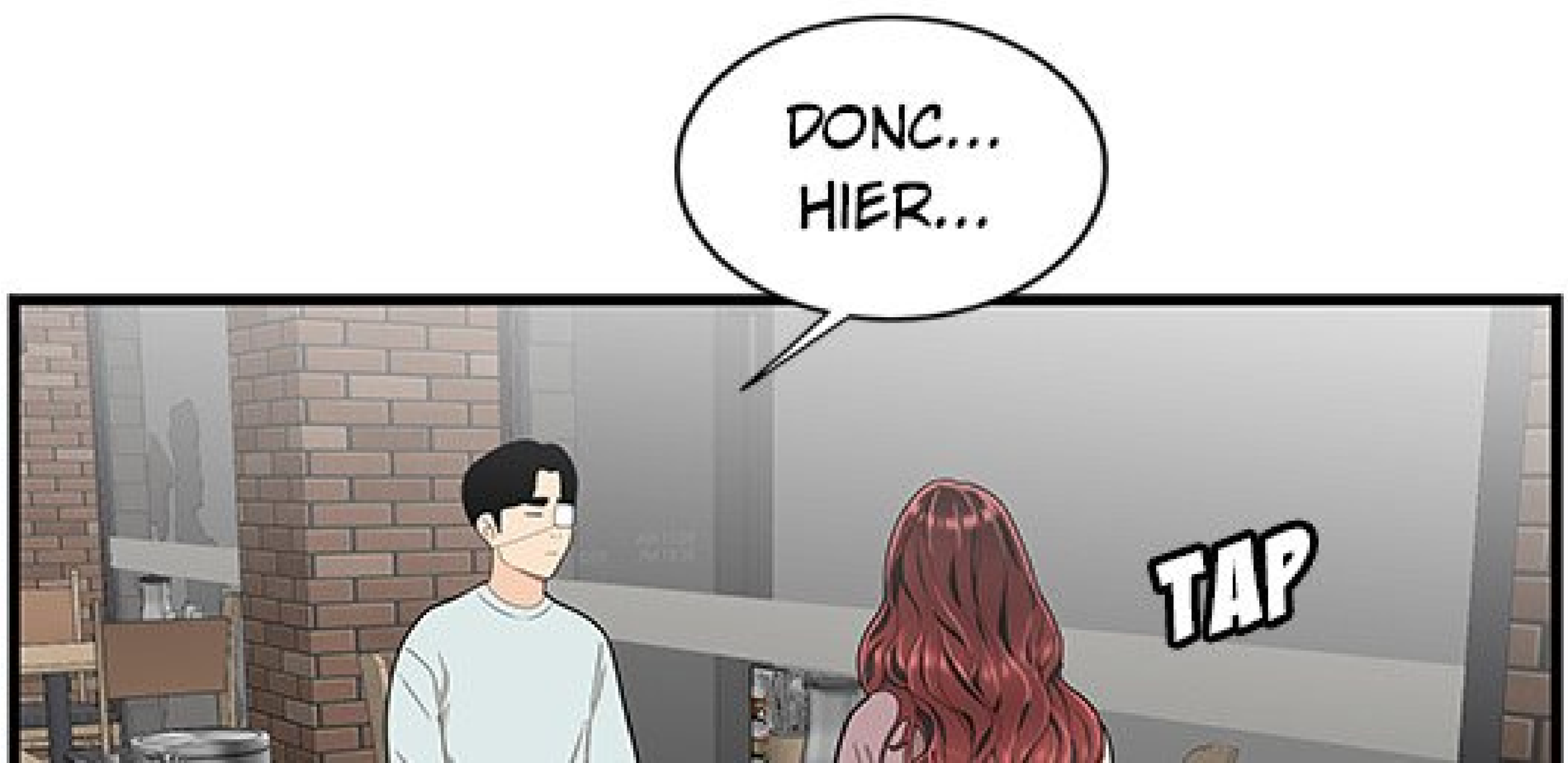
DONC...
HIER...
TAP

J'AI DIT À CES SALAUDS QUE JE REMBOURSERAI TA DETTE.

MAIS SOYONS HONNÊTES... JE N'AI PAS CET D'ARGENT...

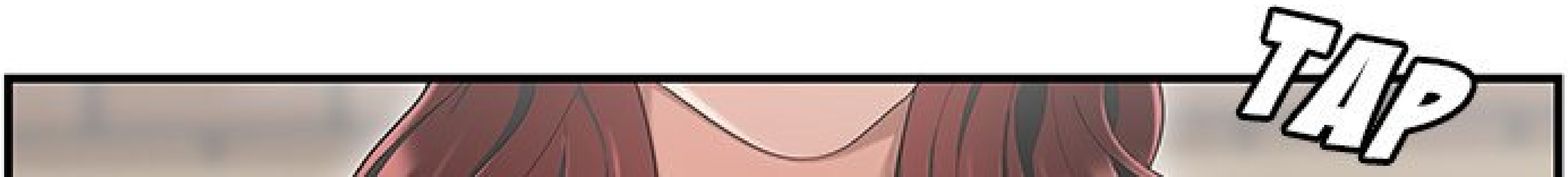

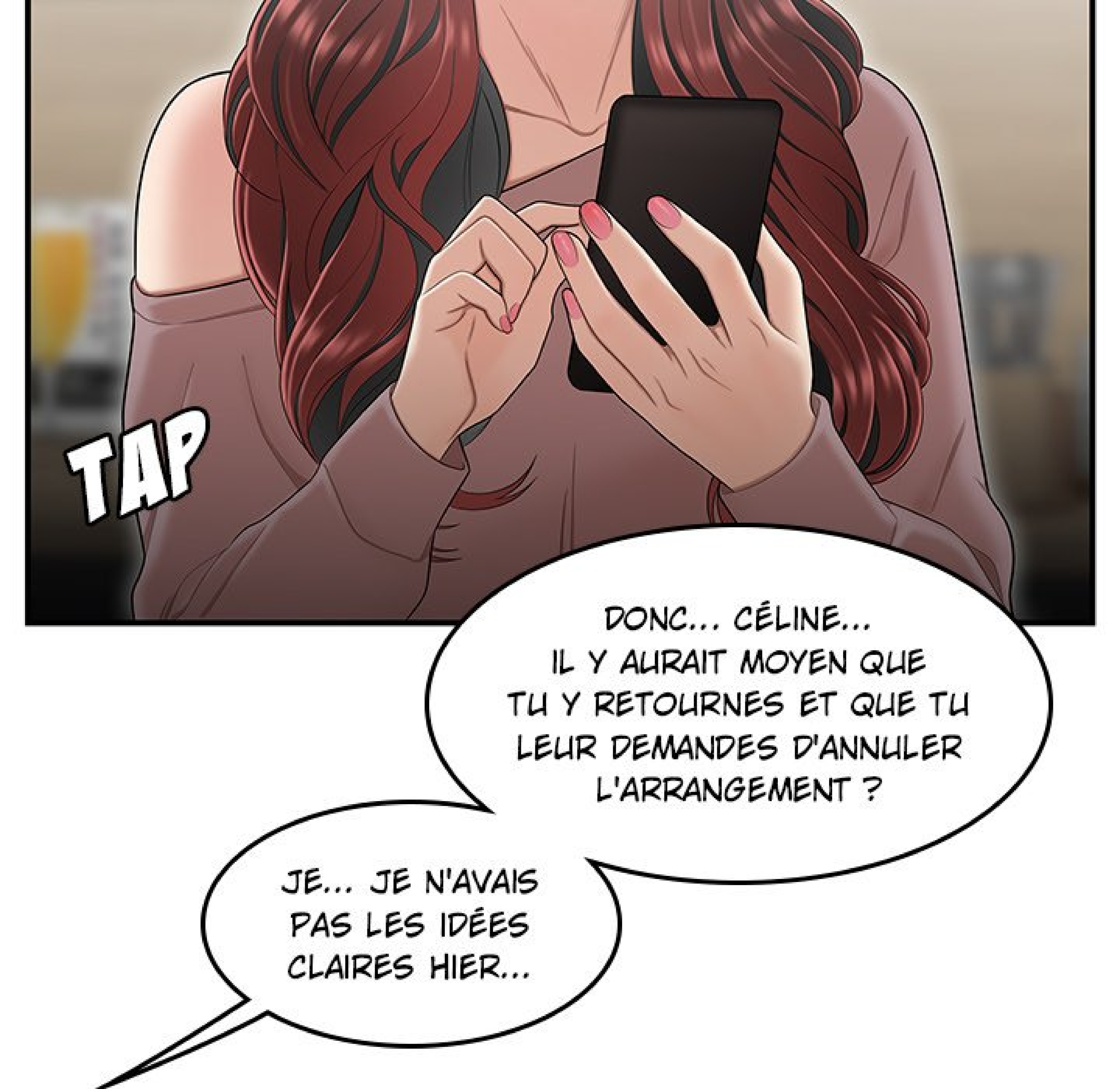
TAP
DONC... CÉLINE... IL Y AURAIT MOYEN QUE TU Y RETOURNES ET QUE TU LEUR DEMANDES D'ANNULER L'ARRANGEMENT ?
JE... JE N'AVAIS PAS LES IDÉES CLAIRES HIER...

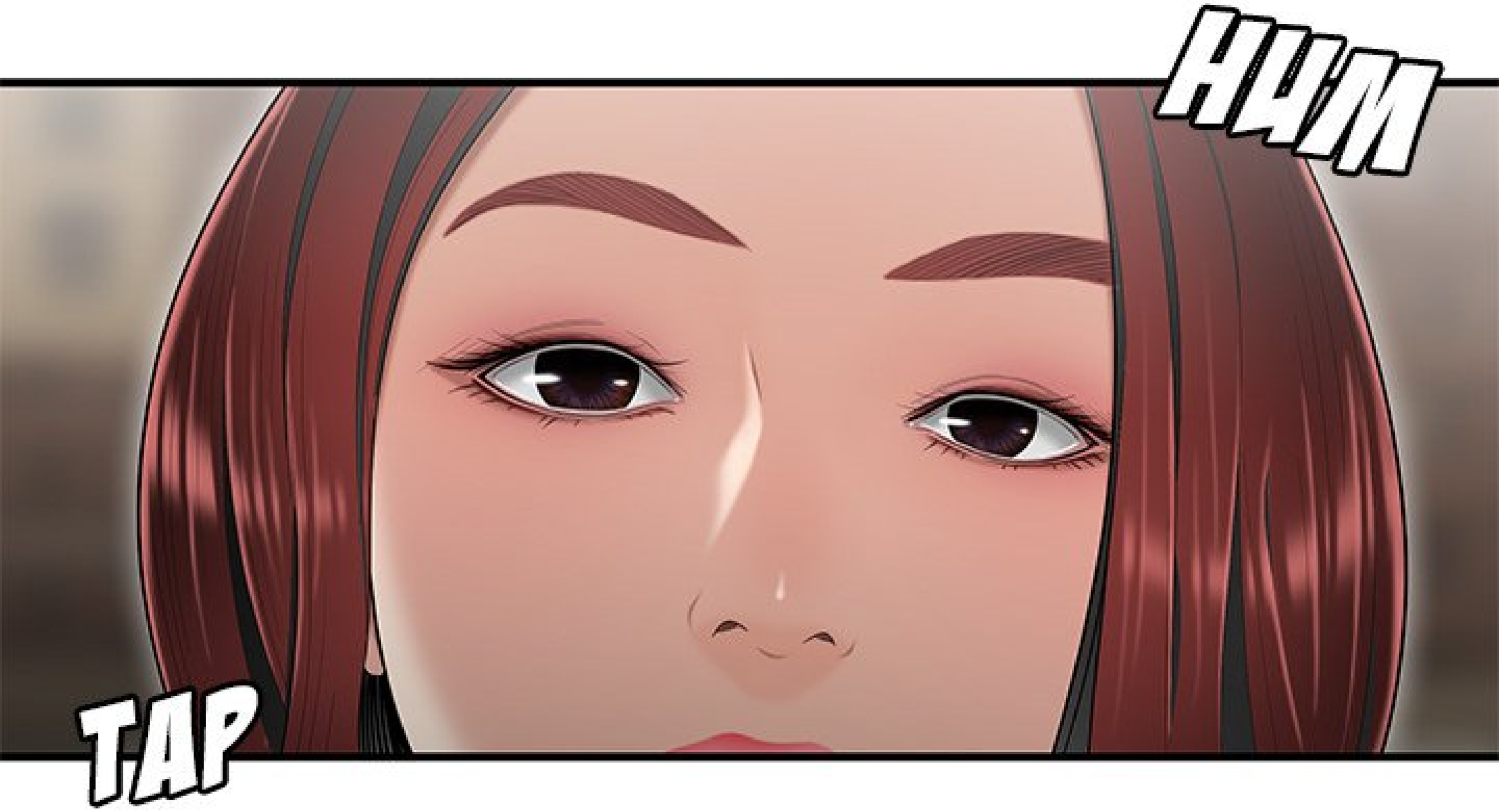
HUM
TAP

COMME JE L'AI DIT...
C'ÉTAIT DUR POUR MOI DE LES VOIR TE FAIRE CES CHOSES...

ET JE DEVAIS FAIRE QUELQUE CHOSE POUR LES EMPÊCHER DE TE FAIRE PIRE DANS CETTE SITUATION...

JE SUIS DÉSOLÉ DE N'AVOIR RIEN PU FAIRE...

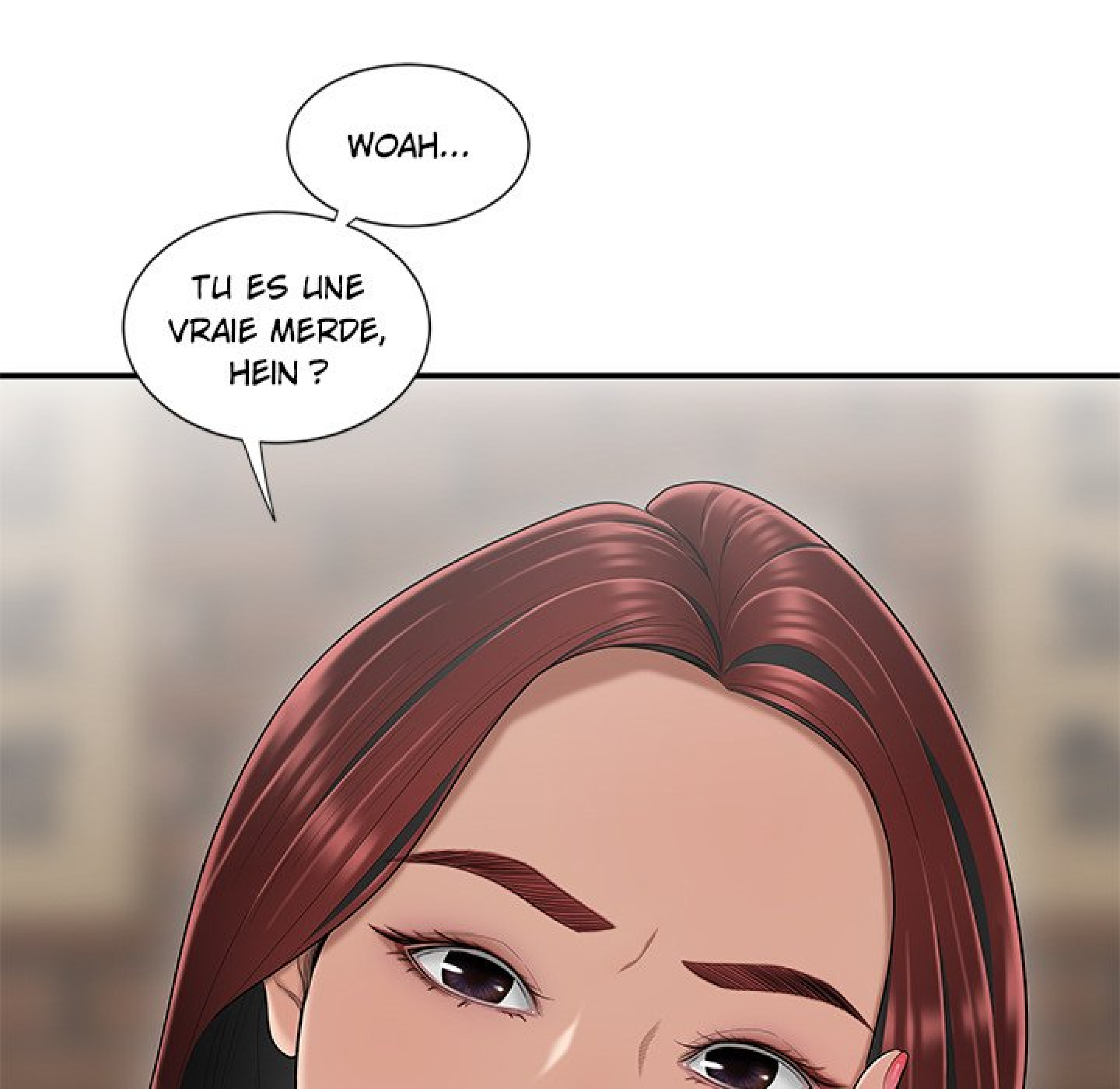
WOAH...
TU ES UNE VRAIE MERDE, HEIN ?

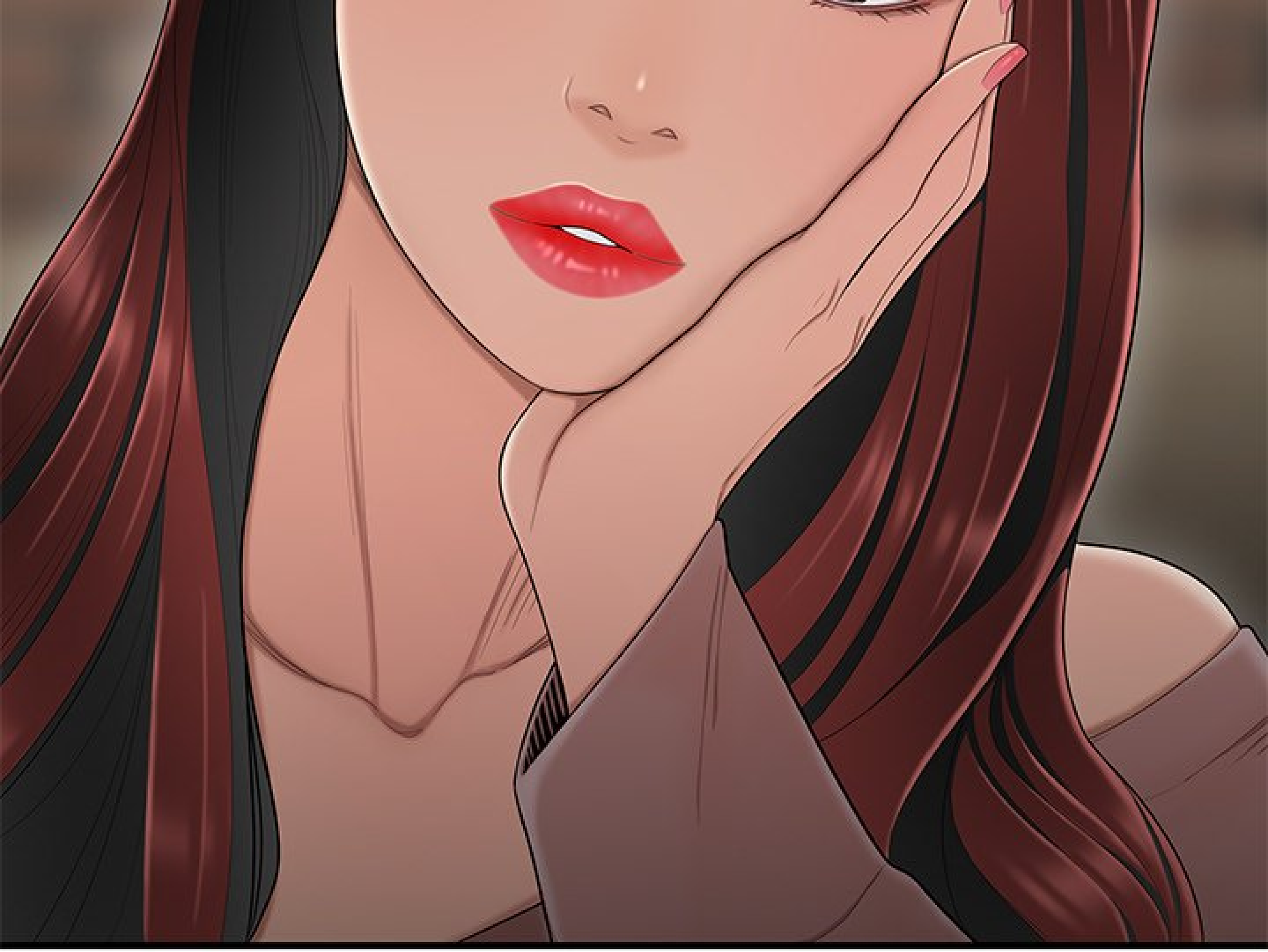

NE M'APPELLE

PLUS JAMAIS !

CÉLINE...!

WHOOSH

EST-CE QUE JE T'AI DEMANDÉ DE REMBOURSER MA

DE REMBOURSER MA DETTE ? CRÉTIN...

CÉLINE...

HIC

QU'EST-CE QUE TU FAIS...?

AU FAIT, CET ENDROIT CRAINT, DE TOUTE FAÇON...

TU CROYAIS VRAIMENT QUE J'AIMAIS VENIR ICI AVEC TOI ?

HMPF

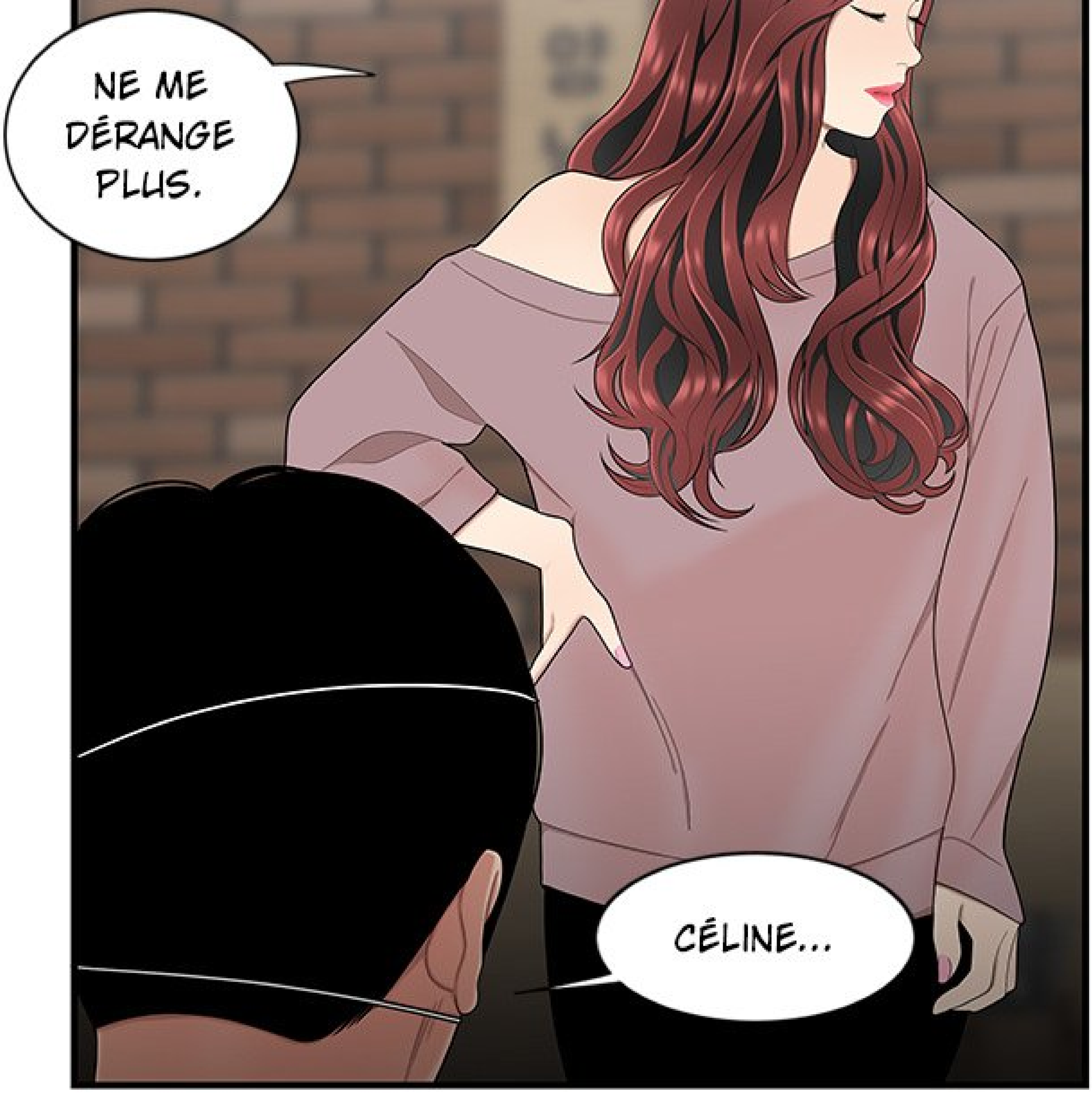
NE ME DÉRANGE PLUS.
CÉLINE...

JE N'AI PAS D'ARGENT, JE N'AI PAS DE CRÉDIT, ET JE NE PEUX PAS AVOIR DE JOB. C'EST POUR ÇA QUE J'ÉTUDIE TOUJOURS DANS DES SALLES D'ÉTUDE ET DANS LES

SAUNAS PUBLIQUES...

ET MAINTENANT, TU ME DEMANDES DE RETOURNER VIVRE DANS CE TROU À RAT...?

DÉSOLÉE, MAIS NON. TU PEUX REMBOURSER MA DETTE.

BYE. NE M'APPELLE PLUS !

TAP

TAP

ATTENDS...

CÉLINE.

CRII

FIOU

GRRRR
HÉ !
CÉLINE !!!

ET MON TEMPS,
ALORS ?!

MON ARGENT !

AGH
AGH

MA VIE !

TU FERAIS
BIEN DE REVENIR
ICI !!!

MANHWACOMICS.COM

ICI !!!

SI TU PASSES CETTE PORTE, C'EST FINI ! ON NE SE VERRA PLUS !!!

[redacted]

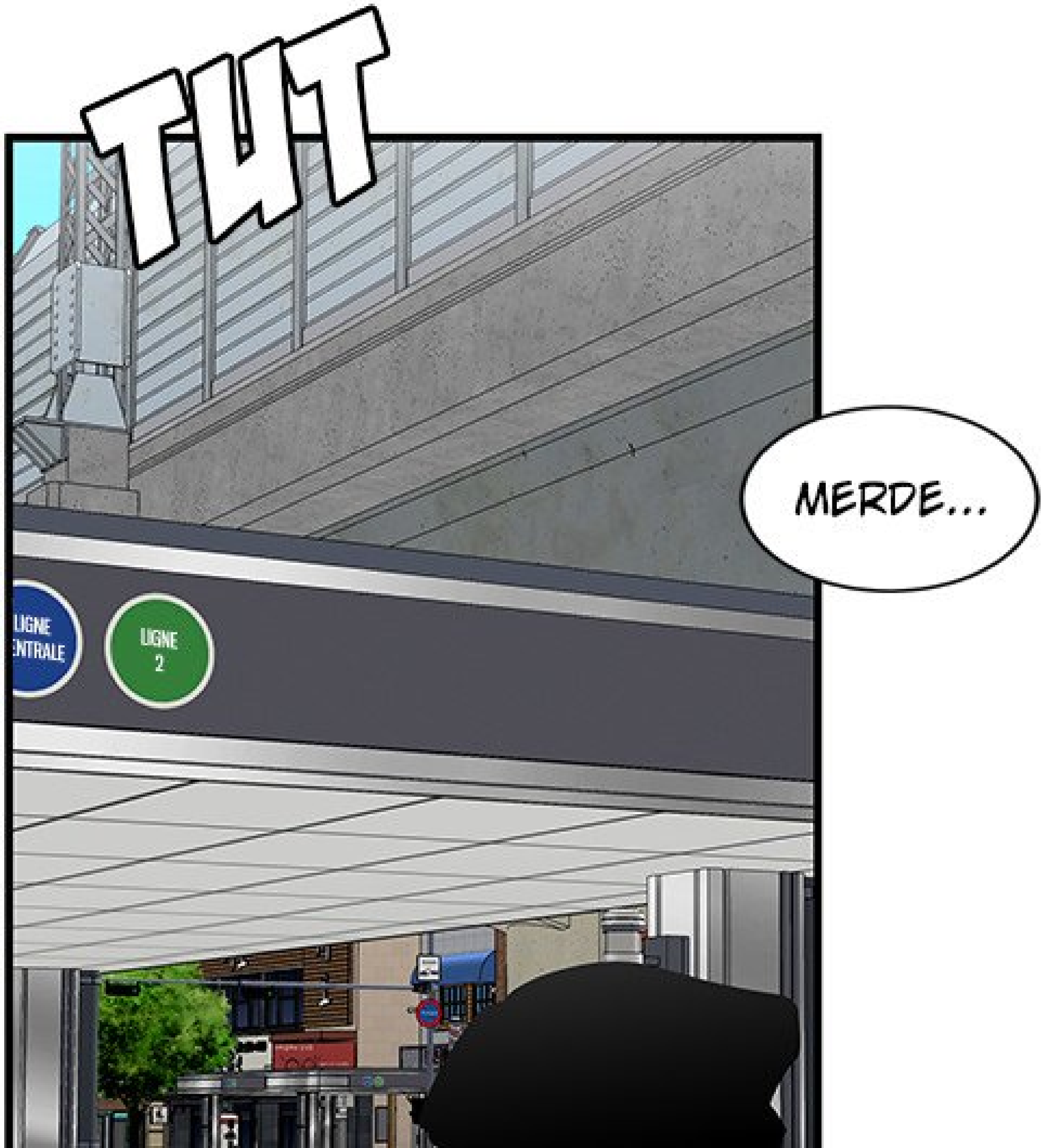
THT
MERDE...
LIGNE
ENTRALE
LIGNE
2

MERDE...

GARCE...

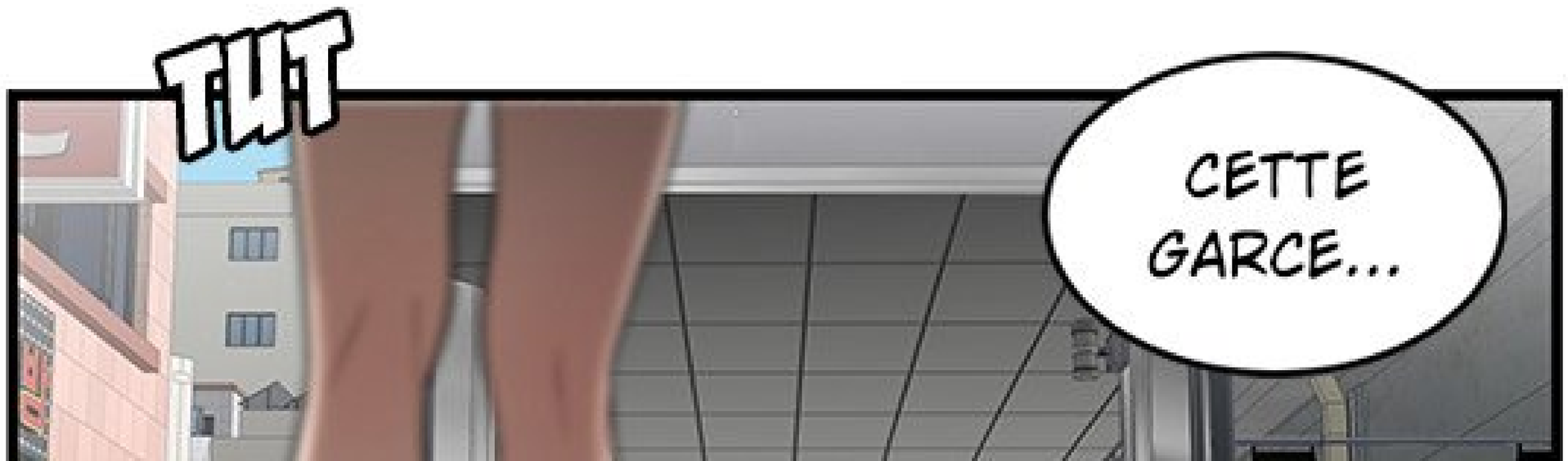

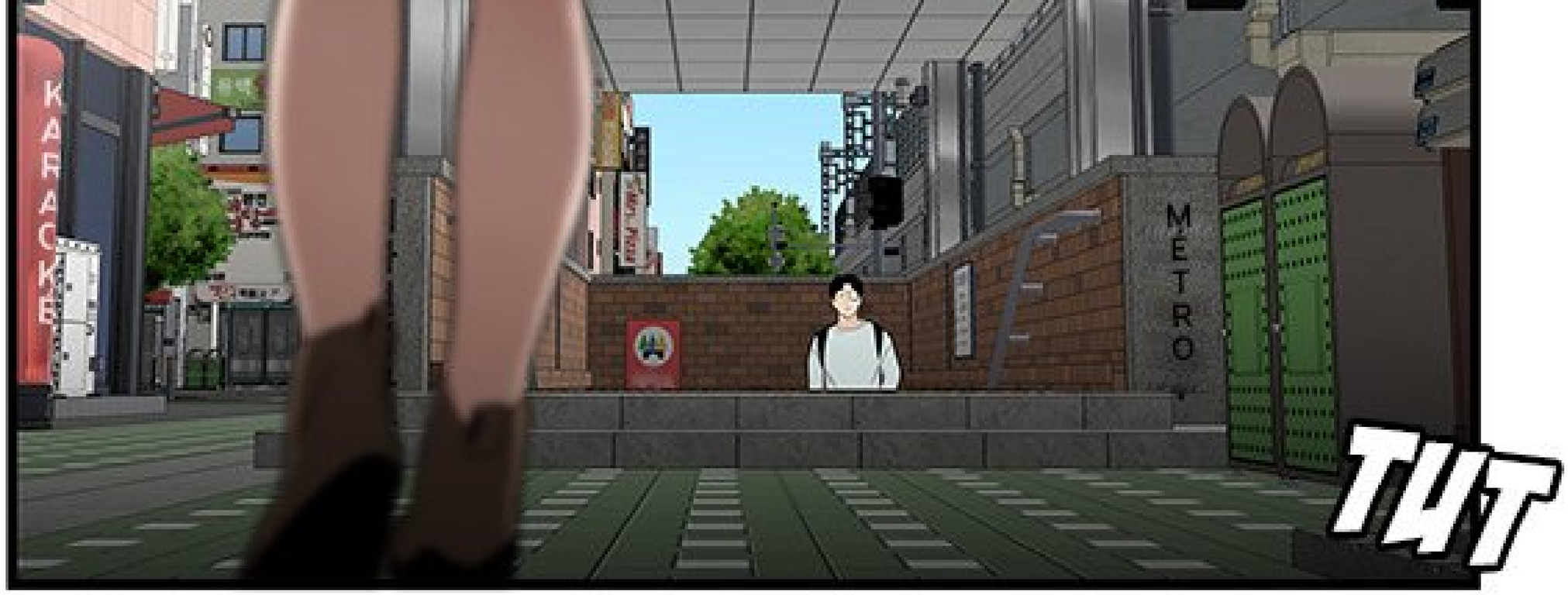
KARAOKE
METRO
TUT

AHH... SALE GARCE...
KARAOKE
METRO

TUT

ESPÈCE DE TRAÎNÉE !

JE VAIS LUI FAIRE PAYER !!!

TAP

TAP

JE LE JURE, BON SANG !

CETTE GARCE !!!

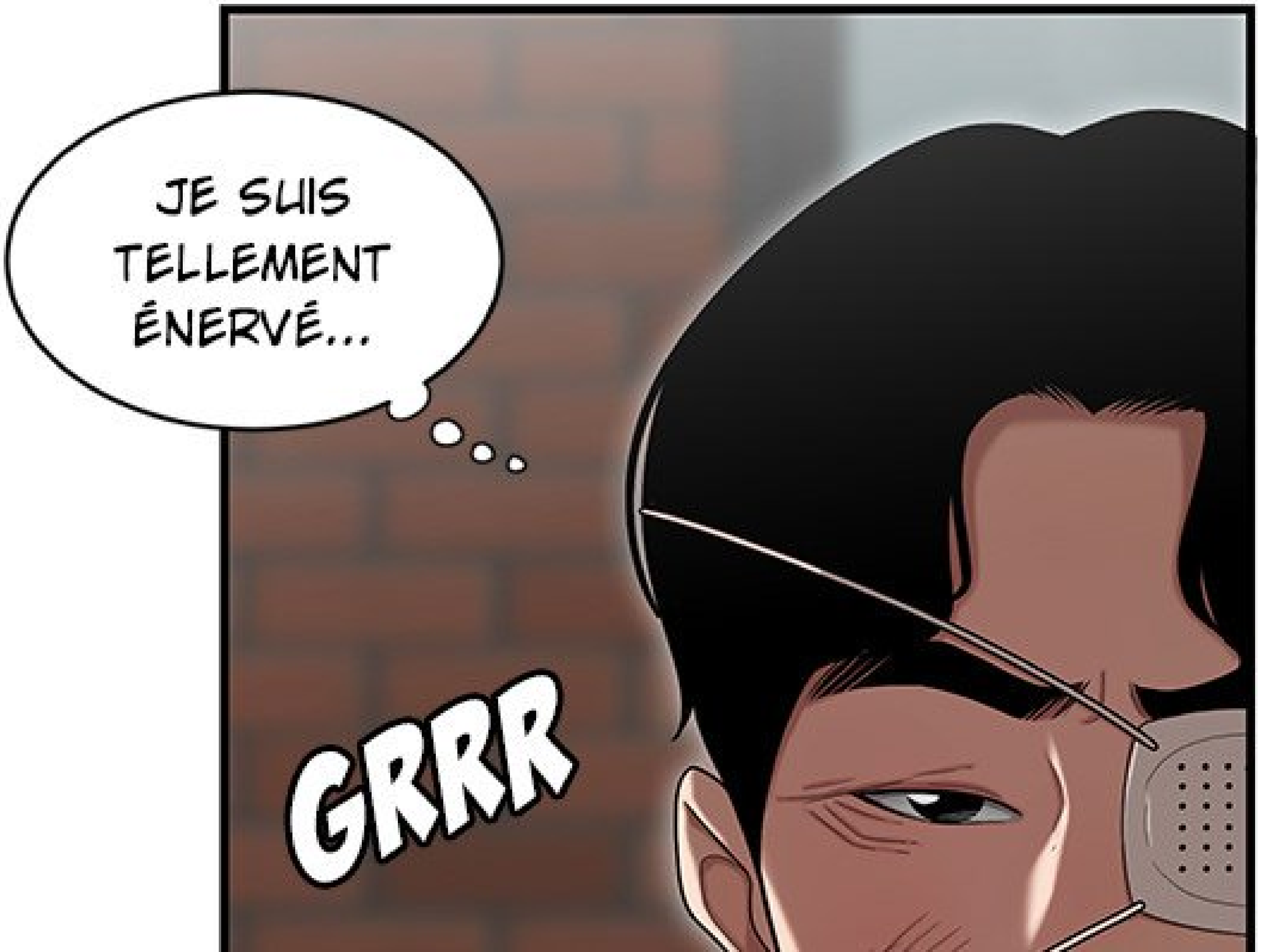
JE SUIS TELLEMENT ÉNERVÉ...
GRRR

COMMENT A-T-ELLE PU JOUER AVEC MES SENTIMENTS COMME ÇA ?

JE DIS QUOI À MA MÈRE ?

201

JE DEVRAIS LUI DIRE LA VÉRITÉ ?

PEUT-ÊTRE QUE JE DEVRAIS JUSTE APPELER LA POLICE.

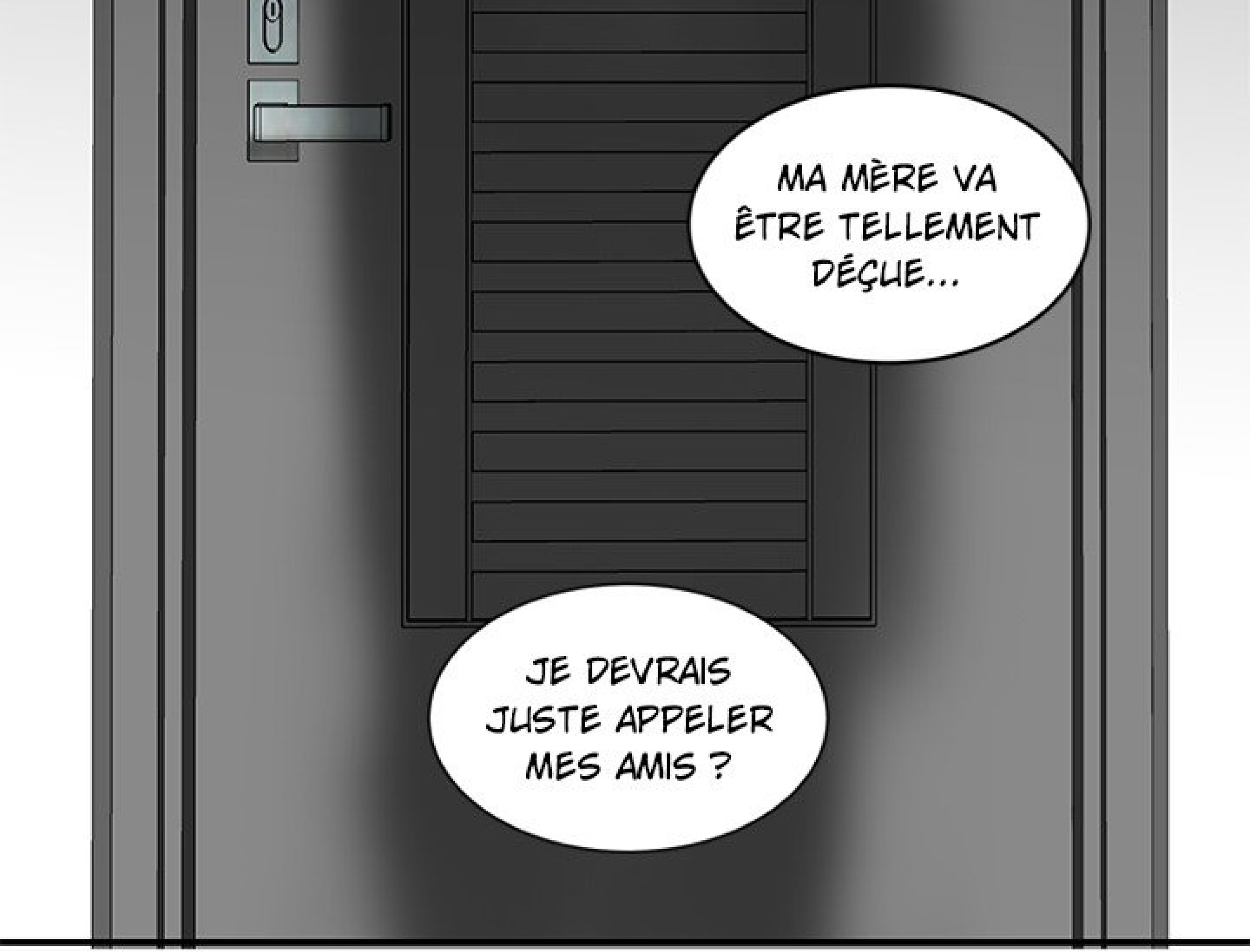
MA MÈRE VA ÊTRE TELLEMENT DÉÇUE...
JE DEVRAIS JUSTE APPELER MES AMIS ?

PFF...

VOYONS CE QU'IL VA SE PASSER...

TOC

TOC

HÉ, MAMAN... C'EST MOI.

OUVRE...

OH,
C'EST VOUS,
M. STEVE ?
LA PORTE EST
OUVERTE...

...?!
HEIN ?

BONJOUR, M. STEVE...
ÇA FAIT SI LONGTEMPS ! ÇA FAIT PLAISIR DE VOUS REVOIR.
CRII

OOH !!!
QU'EST-IL ARRIVÉ À VOTRE VISAGE ? VOUS VOUS ÊTES BATTU ?

JE... JE JOUAIS AU FOOT AVEC MES AMIS... CE N'EST PAS BEAU, N'EST-CE PAS ?

HA...

HA...

STEVE...!!!

MON PETIT GARÇON...

QU'EST-IL ARRIVÉ À TON VISAGE ?

BRRRR

JE ME SUIS

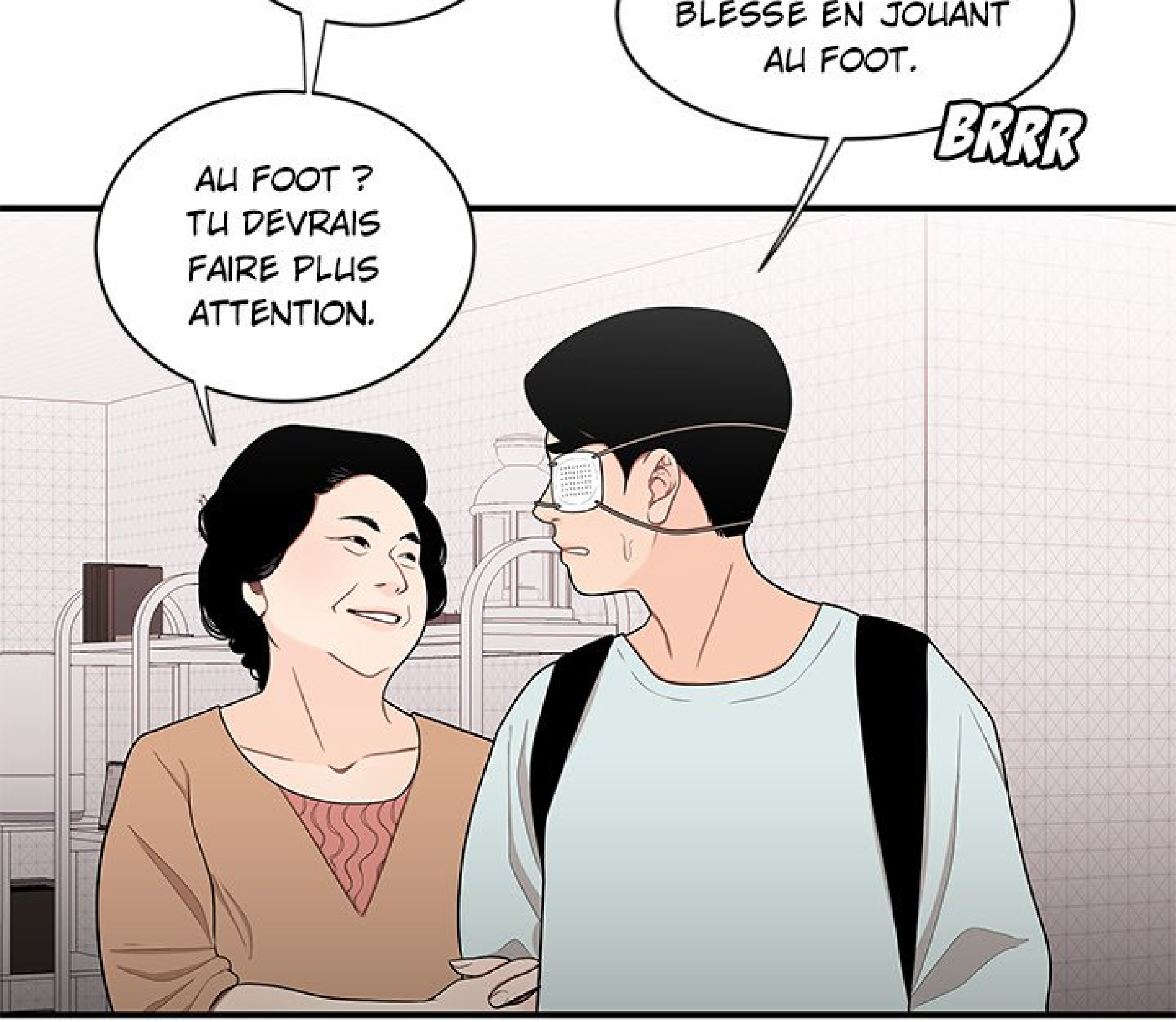

HAHA... OUI, ENFIN

HAHA... OUI, ENFIN... QUE FAIT LA FEMME DE CHRIS ICI ?

AUJOURD'HUI, C'EST L'ANNIVERSAIRE DE TON FRÈRE, ALORS JE L'AI APPELÉE POUR QU'ON PUISSE DÎNER ENSEMBLE.

AHEM...

OH... ÇA FAIT LONGTEMPS QUE JE NE L'AI PAS VUE, C'EST TOUT. HAHA...

ENFIN BON, C'EST QUOI TOUT ÇA ? TU ÉPLUCHES DE L'AIL ?
UN DE MES AMIS QUI TIENT UN RESTAURANT M'A DIT QU'IL ME PAIERAIT DEUX EUROS POUR CHAQUE PANIER QUE JE LEUR APPORTE, DONC...
MAN WALKS ON THE MOON

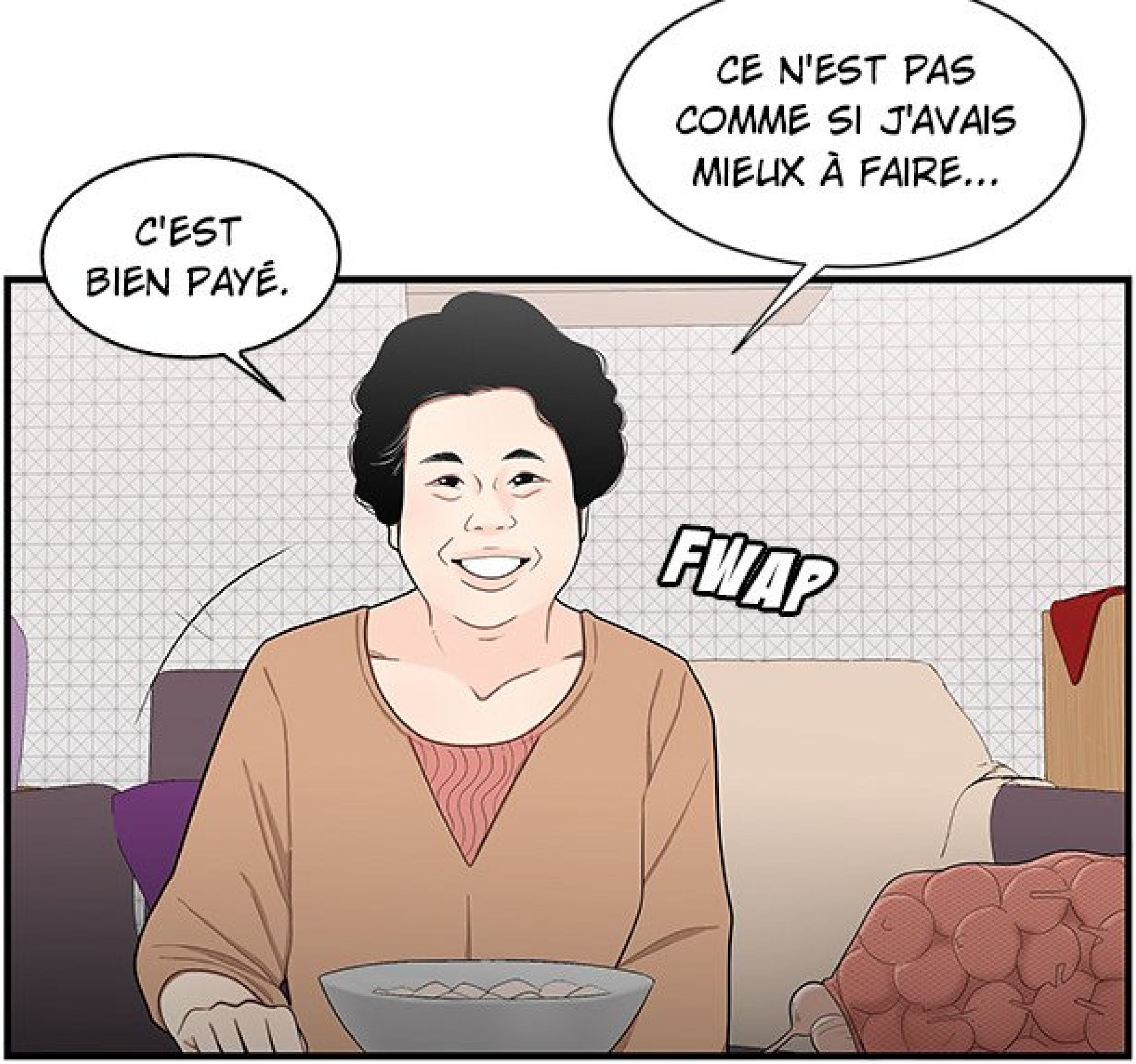
CE N'EST PAS COMME SI J'AVAIS MIEUX À FAIRE...
C'EST BIEN PAYÉ.
FWAP

TU TE SOUVIENS ?

À L'ÉPOQUE OÙ TU M'AIDAIS POUR TOUT ÇA PENDANT LE WEEK-END, OU LES VACANCES...

TOUJOURS À PLEURER PARCE QUE VOUS DÉTESTIEZ L'ODEUR DE L'AIL...

TON

GRAND FRÈRE ET TOI...

AU FAIT, NE T'INQUIÈTE PAS TROP D'AVOIR RATÉ L'EXAMEN LA DERNIÈRE FOIS.

MÊME SI TU TE DEMANDES COMMENT TON FRÈRE A FAIT... IL A RÉUSSI L'EXAMEN D'ENTRÉE

DU PREMIER COUP, ET ÉTAIT LE PREMIER DIPLÔMÉ DE L'ACADÉMIE...

KSH

PUIS IL A FONDÉ SON PROPRE CABINET D'AVOCATS...

IL A TOUJOURS ÉTÉ COMME ÇA,

FWIP

DEPUIS QU'IL EST TOUT PETIT.

MES OS NE SONT PLUS CE QU'ILS ÉTAIENT, ALORS JE NE POURRAI PEUT-ÊTRE PAS CONTINUER À TRAVAILLER LONGTEMPS AU MARCHÉ...

KSH

MAIS JE NE VAIS PAS ARRÊTER AVANT D'AVOIR VU MON PETIT GARÇON RÉUSSIR CET EXAMEN...
ALORS SOIS CONCENTRÉ POUR ÊTRE UN BON ÉTUDIANT ET TRAVAILLE DUR, D'ACCORD ?
KSH

JE SUIS SÛRE QUE TU L'AURAS CETTE ANNÉE, MON FILS !

...

FILS...

FILS...

C'EST COMME ÇA QUE TU VAS ME REMBOURSER LES 40 000 QUE TU ME DOIS ?

UGH

FLING

HAA

HAA

WHOOSH

MON

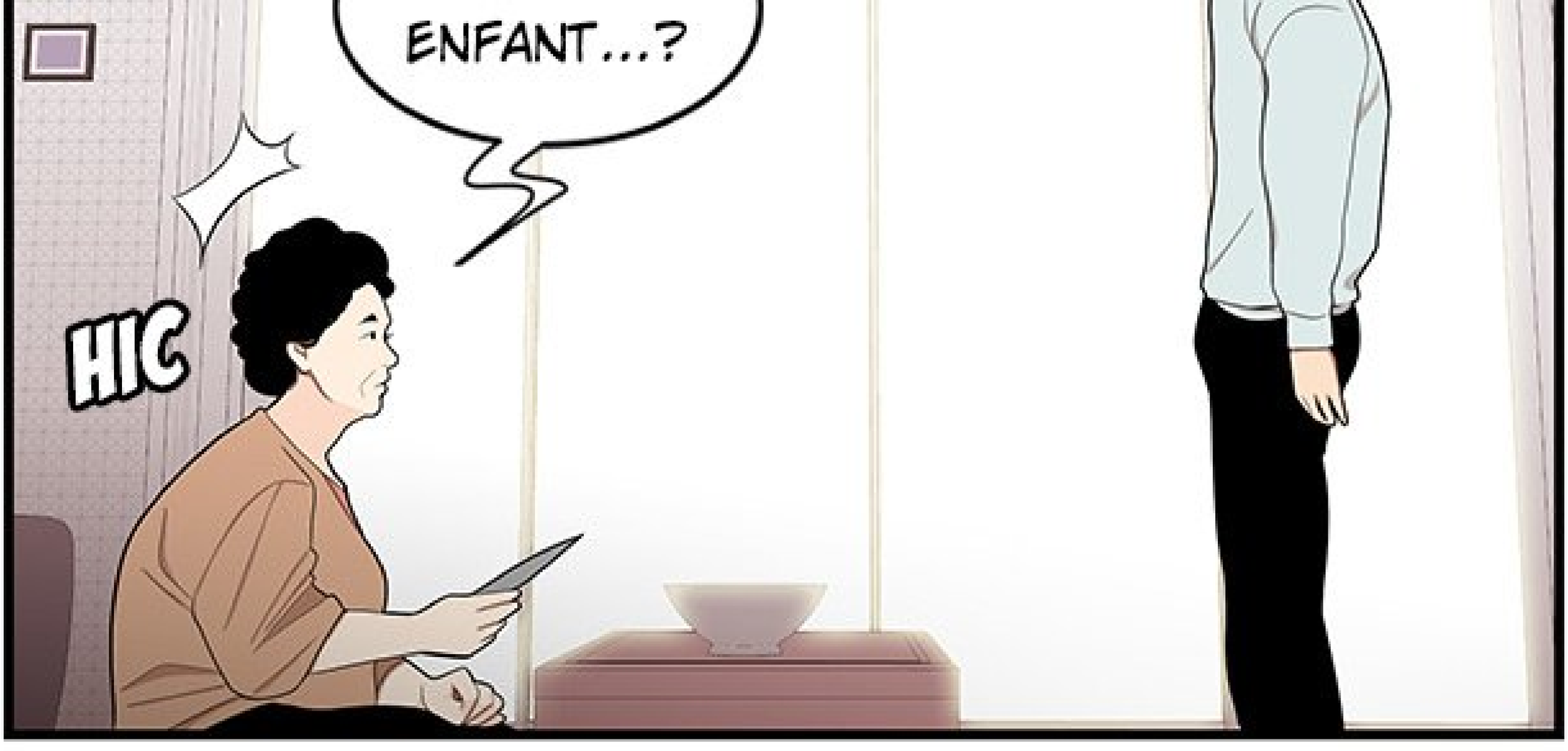
ENFANT...?
HIC

IL... IL Y A UN PROBLÈME ?

TANT PIS...

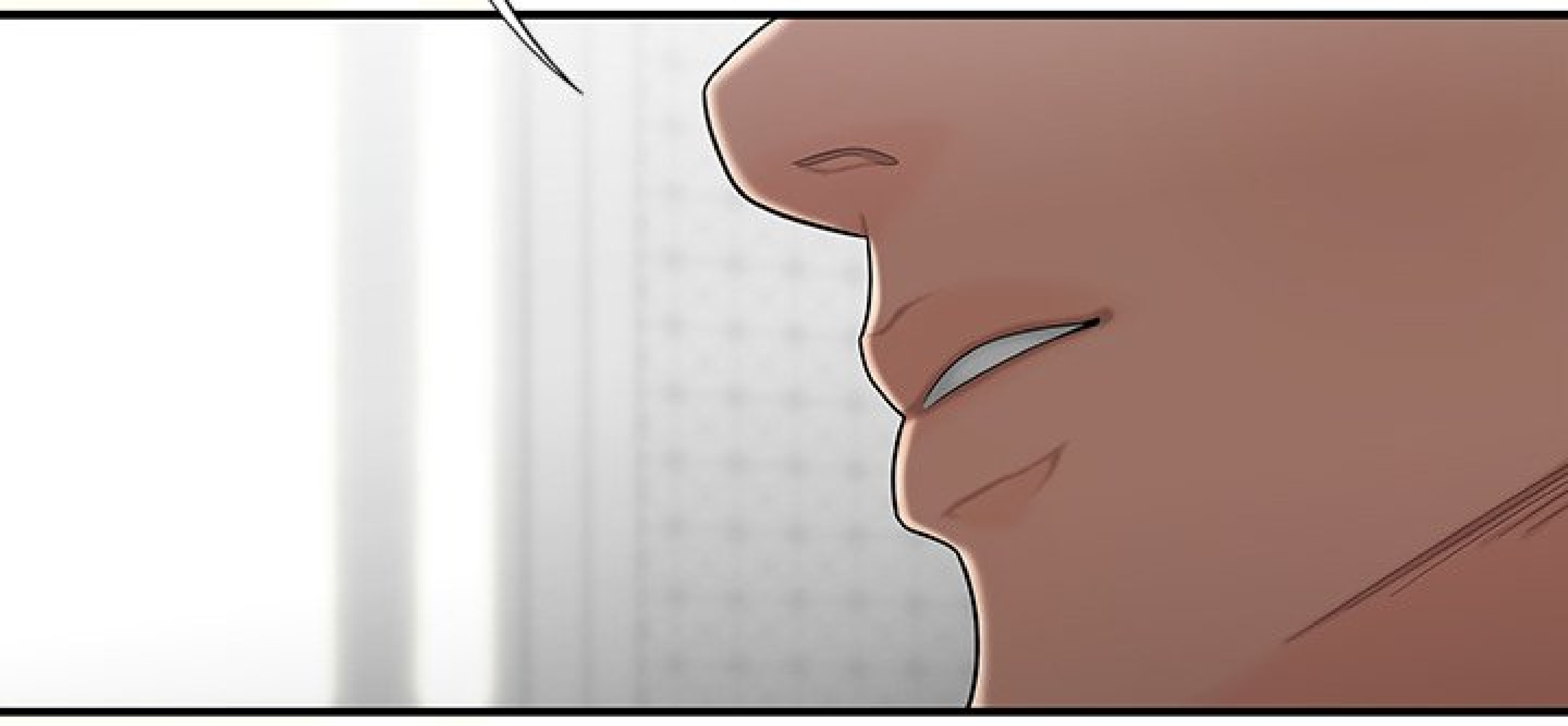

FILS...

STEVE !

TOOMICS.COM

CRII

MON FILS !

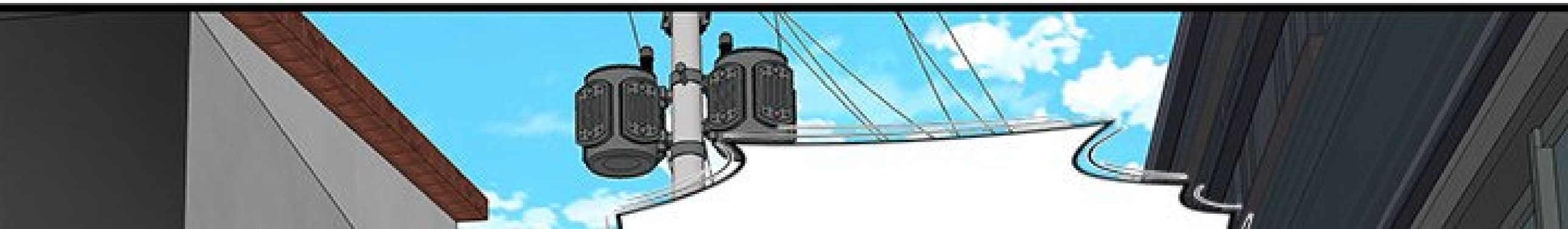

STEVE !
OÙ VAS-TU...?

JE N'AI PAS LE TEMPS POUR ÇA...
FWIP

HÉ, SÉBASTIEN...
DÉSOLÉ DE T'EMBÊTER ENCORE...

JE ME DEMANDAIS...
TU POURRAIS ENCORE ME PRÊTER DE L'ARGENT...?
JEUX D'ARGENT...?

NON, JE NE SUIS BIEN SÛR PAS ACCRO AUX JEUX D'ARGENT...

GRRR

QU'EST-CE QUE TU VIENS DE DIRE ? TRÈS BIEN, OUBLIE ÇA !!!

GROS CONNARD !

TAP

TAP

TAP

HÉ, ÉRIC... ÇA FAISAIT LONGTEMPS.

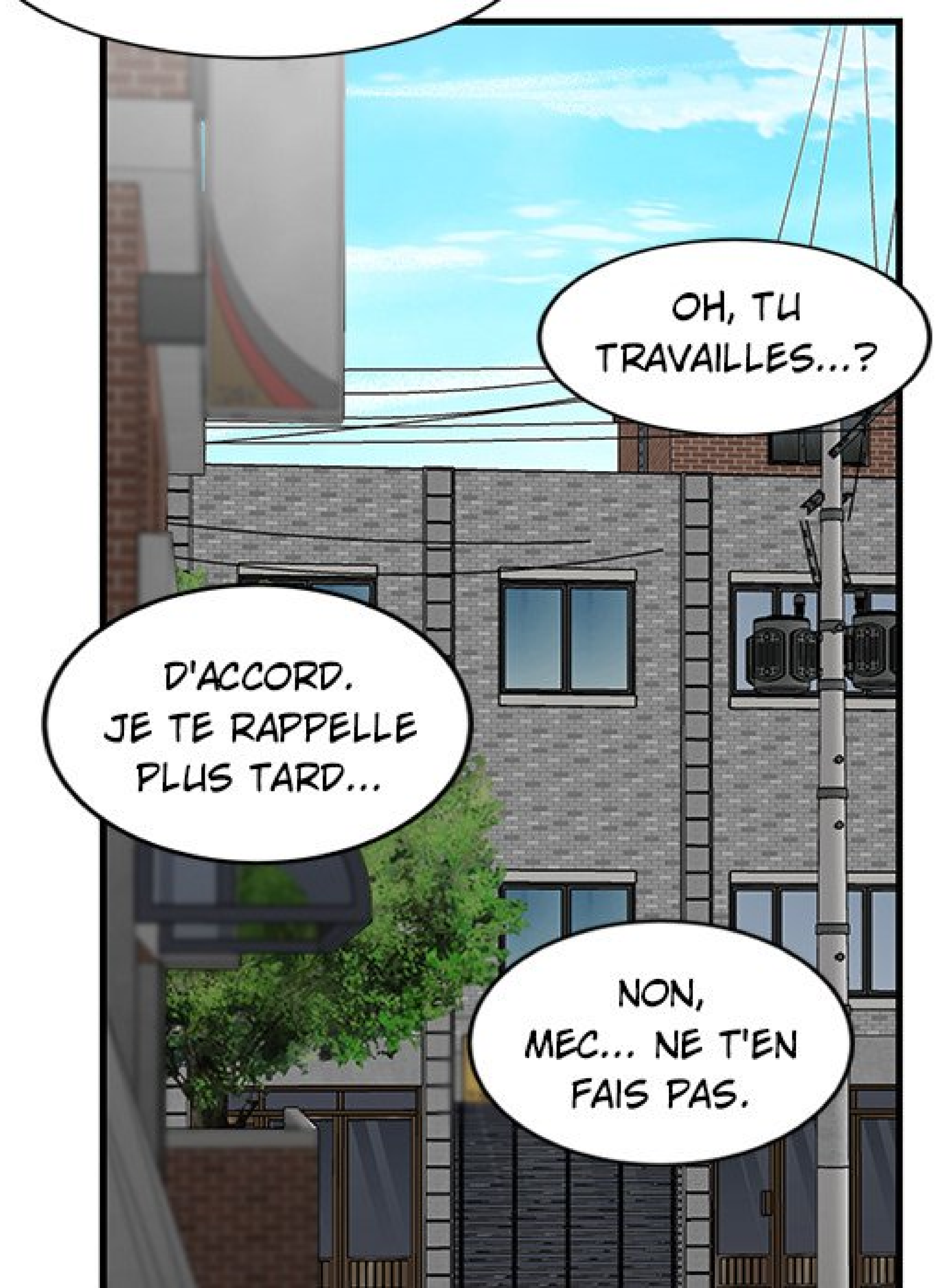
OH, TU TRAVAILLES...?
D'ACCORD. JE TE RAPPELLE PLUS TARD...
NON, MEC... NE T'EN FAIS PAS.

HÉ, KÉVIN...
ÇA FAIT COMBIEN DE TEMPS ? C'EST MOI...

ON A FAIT NOTRE SERVICE MILITAIRE ENSEMBLE...

OH... D'ACCORD, JE NE T'APPELERAI PLUS...

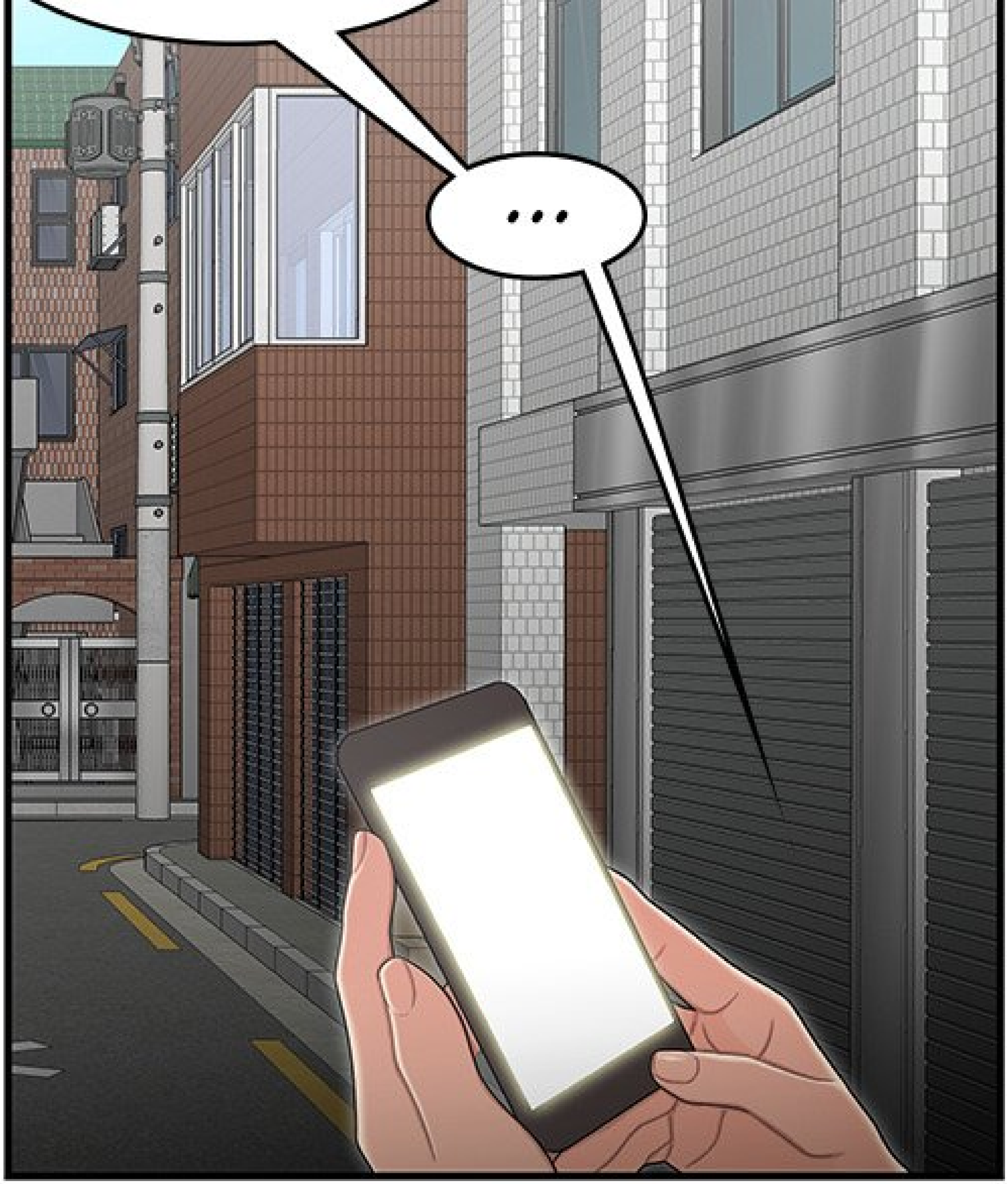

MERDE... JE NE PEUX COMPTER SUR PERSONNE !
IL N'Y A PLUS PERSONNE À APPELER...
PFFF...
FWIP
FWIP
654-321

PEUT-ÊTRE QUE JE DEVRAIS DEMANDER DE L'AIDE À CE SALAUD...

SHIN
CHRIS
AVOCAT
02)000-0000
CLUB DE CHANT

C'EST SA VOITURE. ON DIRAIT QU'IL EST AU BUREAU.

S MB 1091

JE SUIS SÛR QU'IL AIDERA SON PETIT FRÈRE... PAS VRAI ?

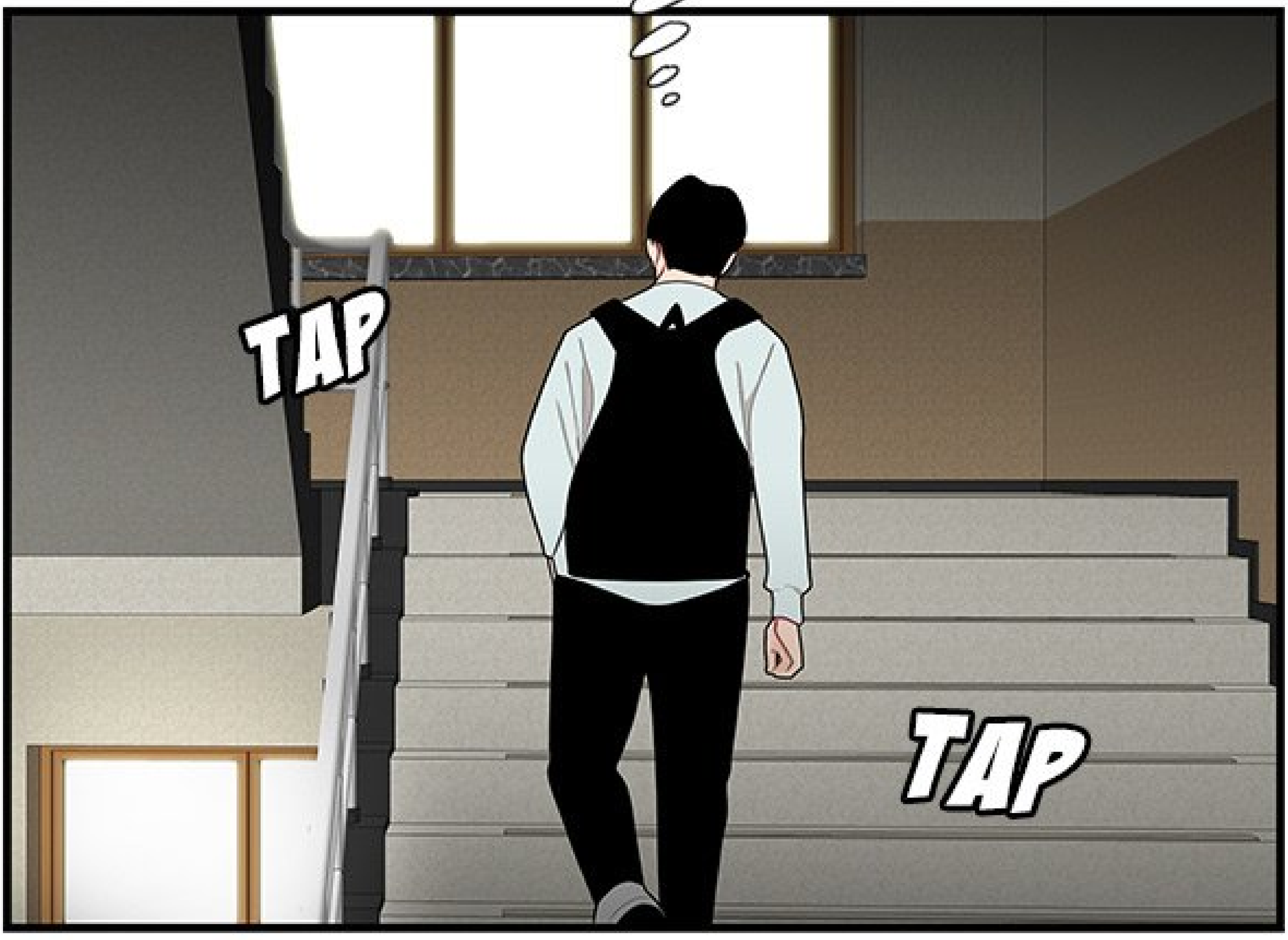

APRÈS TOUT, J'AI PASSÉ TOUTE MA VIE À ÊTRE SON SERVANT...
HUM...

SHIN CHRIS, L'AVOCAT...
C'EST IMPRESSIONNANT. JE DOIS L'ADMETTRE.
AVOCAT
SHIN SEONGTAEK

PFF...

CLIC

J'AIMERAIS JUSTE

QU'IL ME DONNE DE L'ARGENT SANS RIEN DIRE...

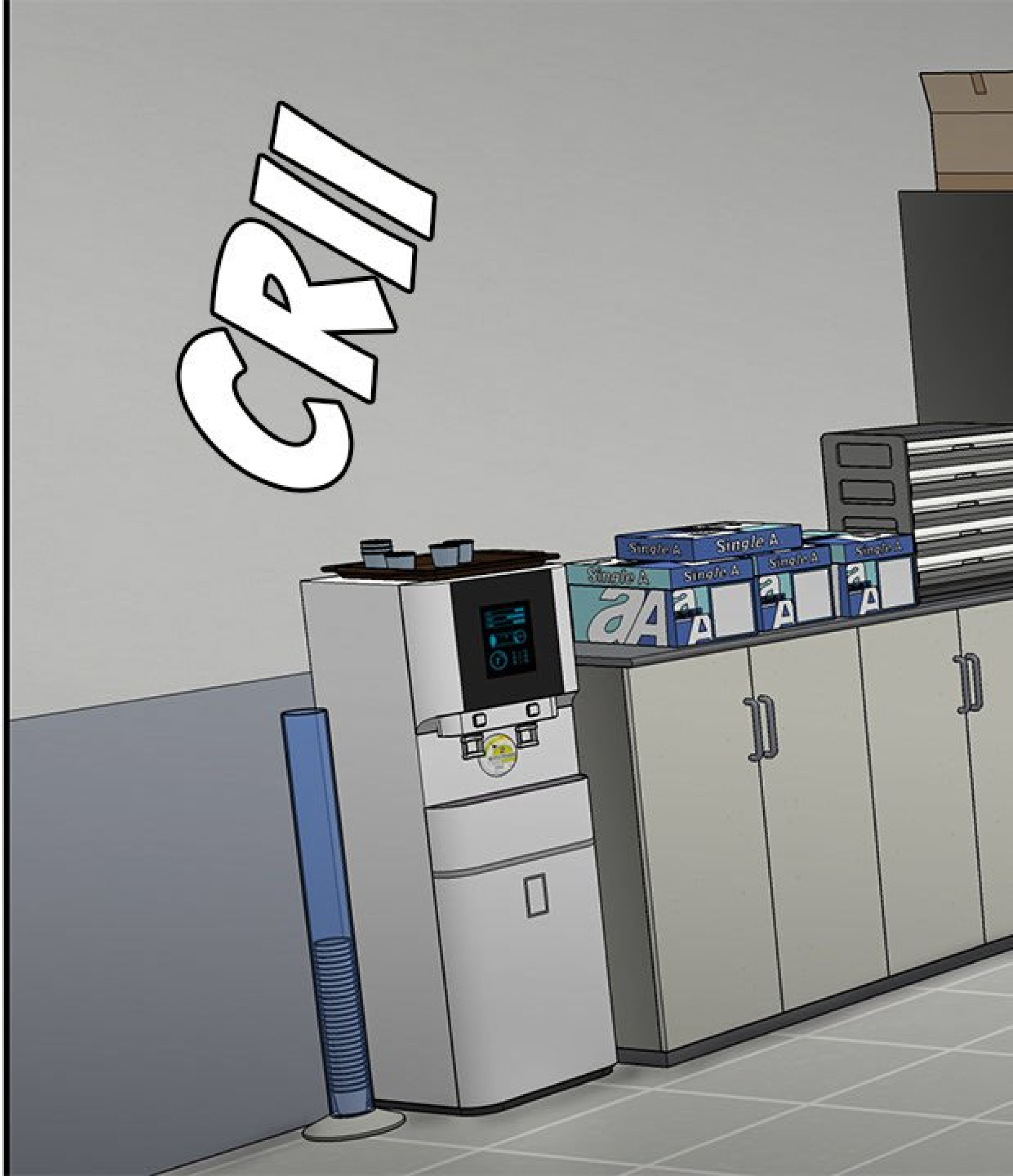
CRII
Single A
Single A
Single A
Single A
Single A
Single A
Single A
Single A

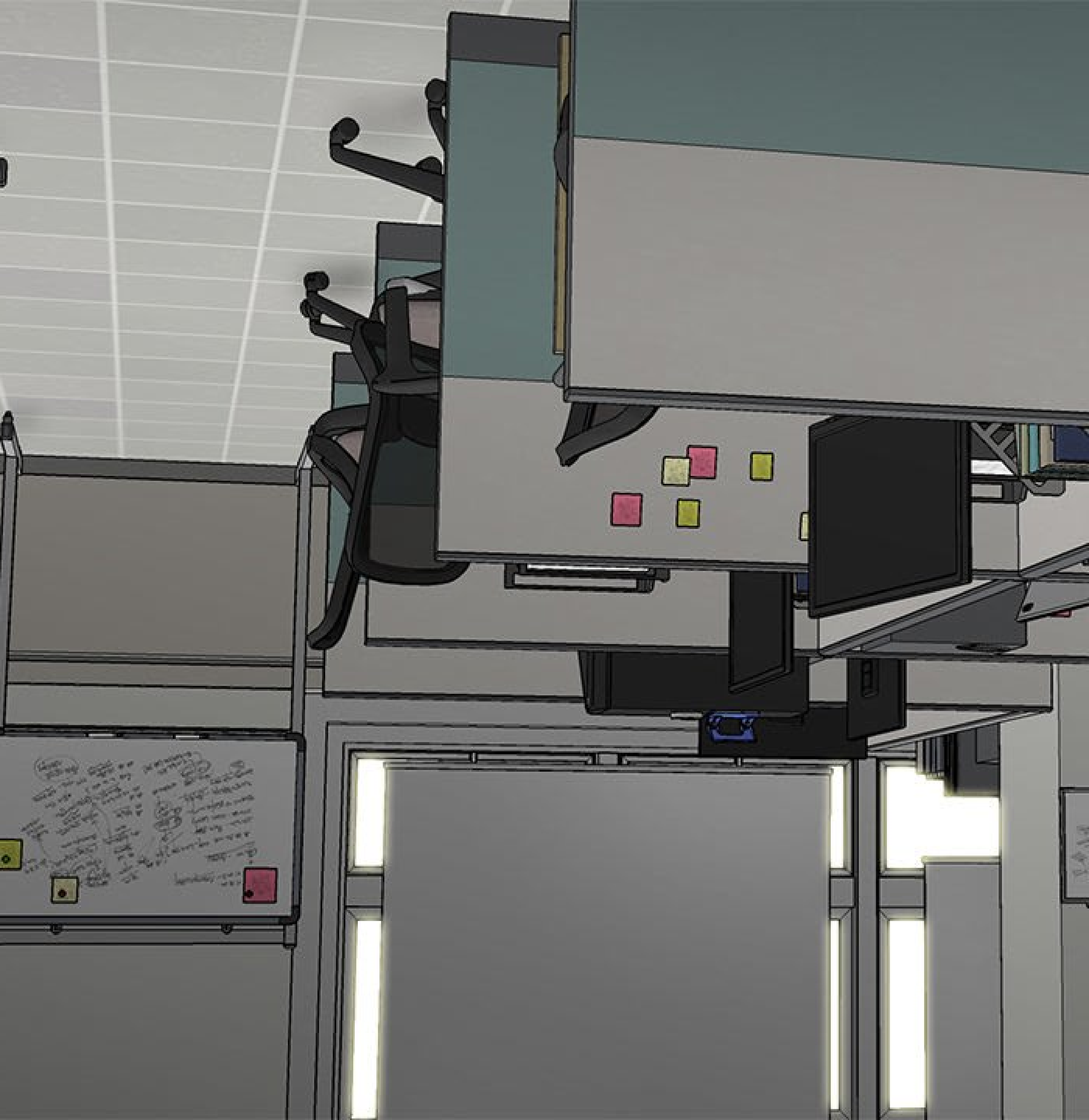

...
ON DIRAIT QUE TOUT LE MONDE EST SORTI POUR LE DÉJEUNER...

HUM...
JE DEVRAIS PEUT-ÊTRE ATTENDRE.

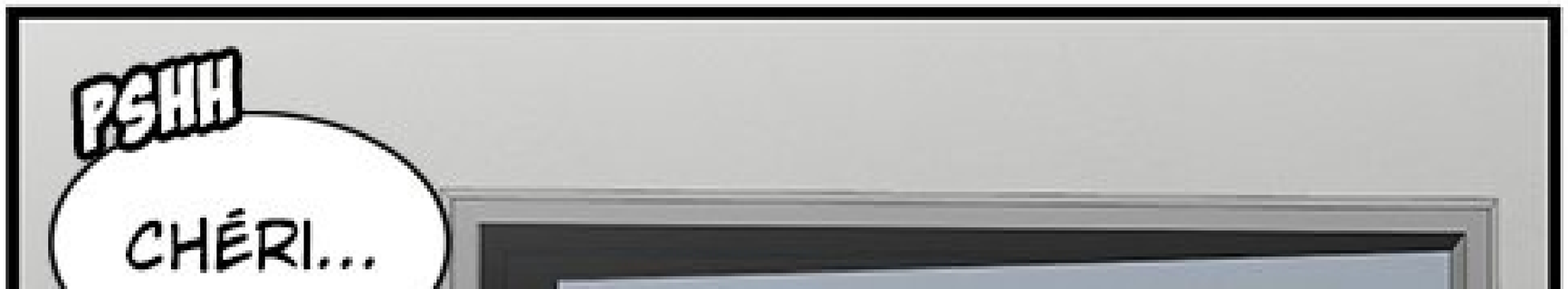
PSHH
CHÉRI...

SALLE DE RÉCEPTION

HAAN...

PSHH

ACH

IL Y A QUELQU'UN À L'INTÉRIEUR...!!!

SALLE DE RÉCEPTION

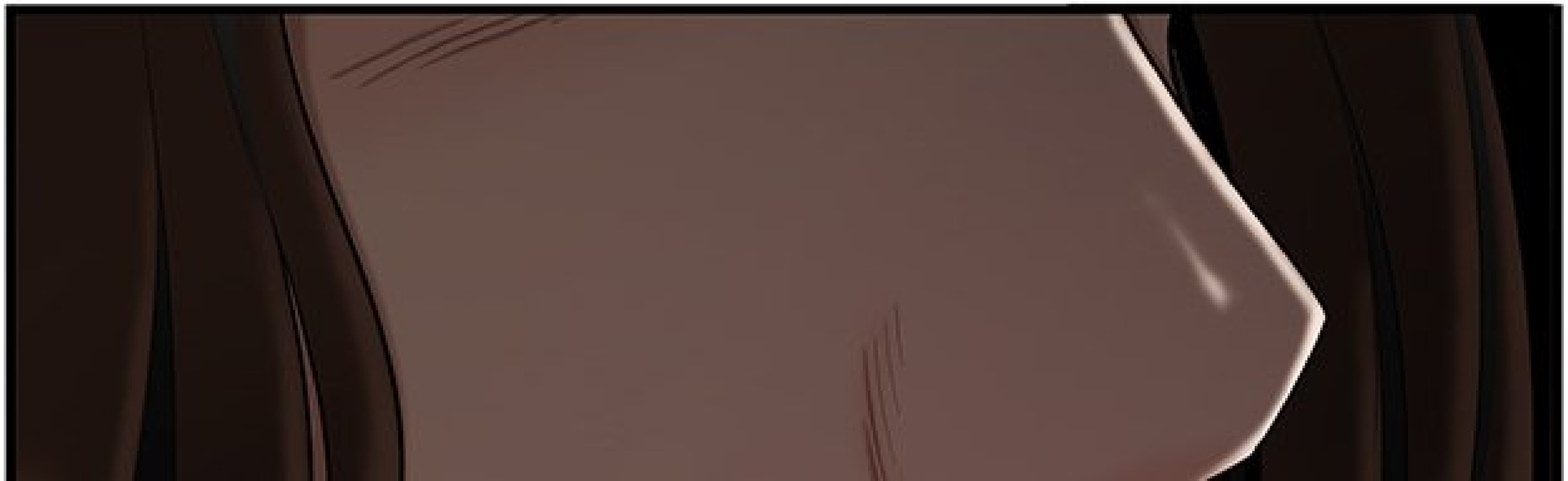

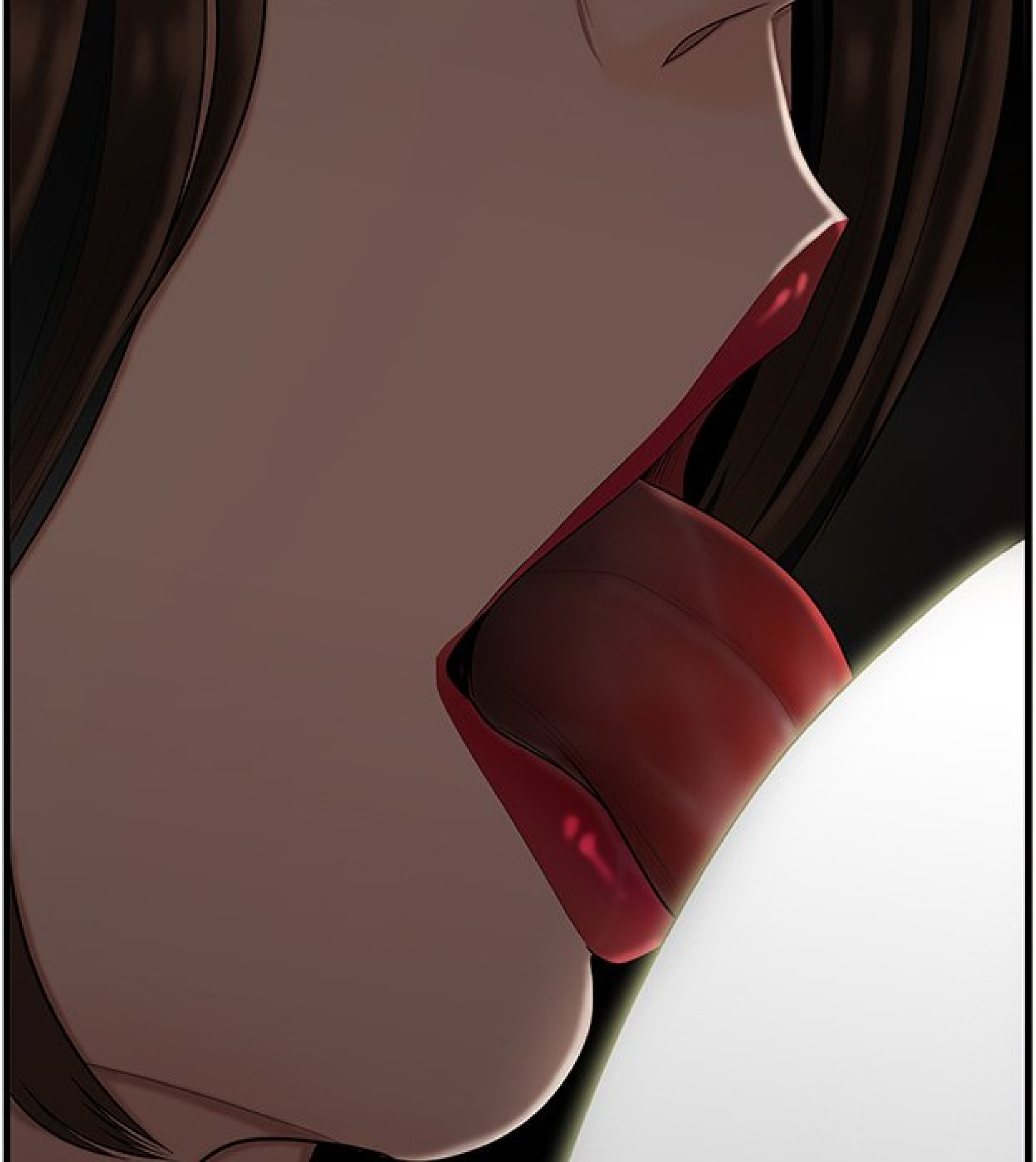

ALLEZ, FAIS UN EFFORT, AVANT QUE QUELQU'UN N'ENTRE ICI...

SLURP

SLURP

COMME JE TE L'AI DEMANDÉ... TU VAS DIVORCER OU NON...?

À SUIVRE