





...!!



**BOING**

**SCRAAANC**





**BOING**



HEIN ?





**FWIP**

ÇA TE MET  
EN COLÈRE ?



FERME-LA!



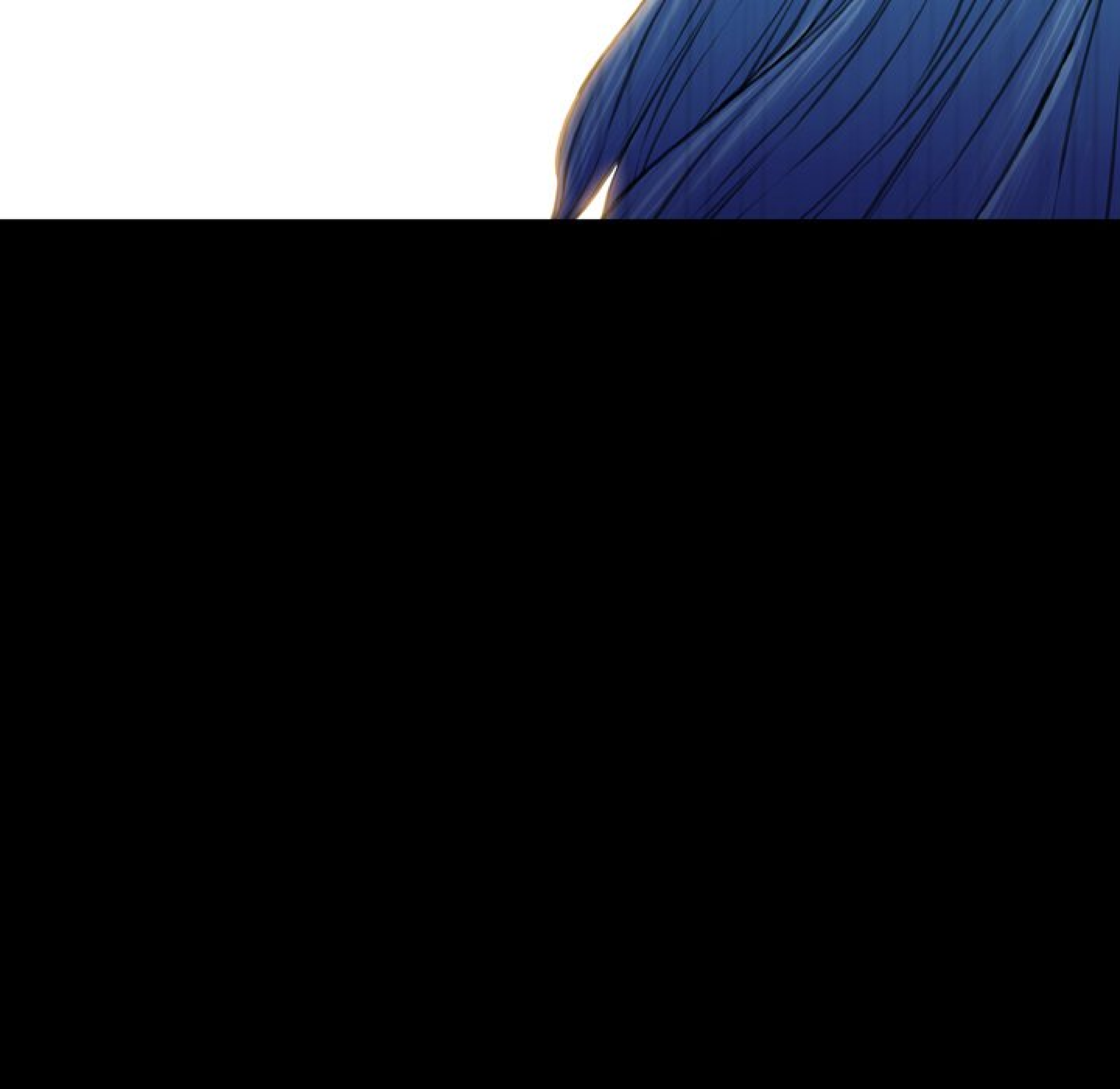

FWOOP





AAH!



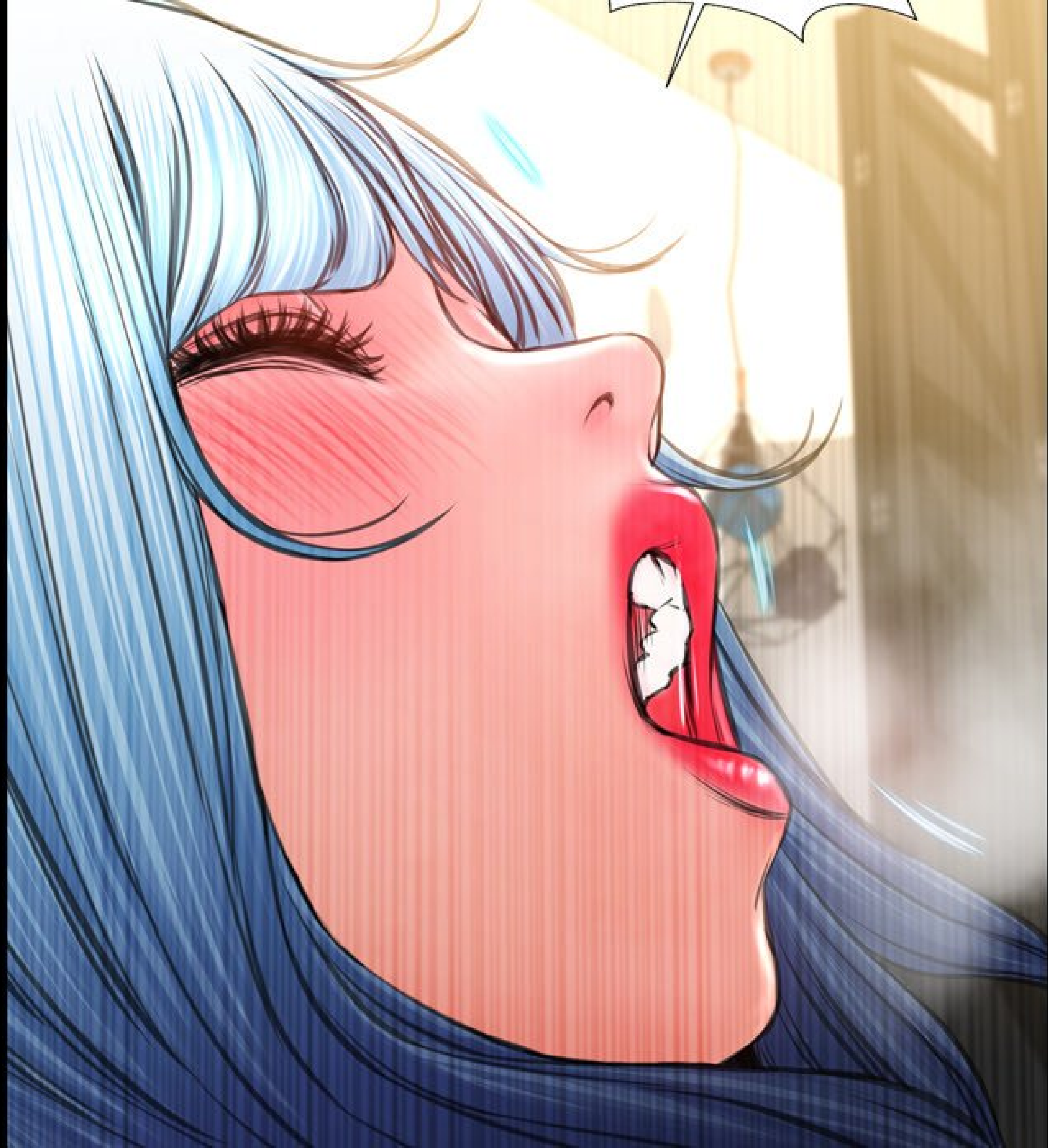

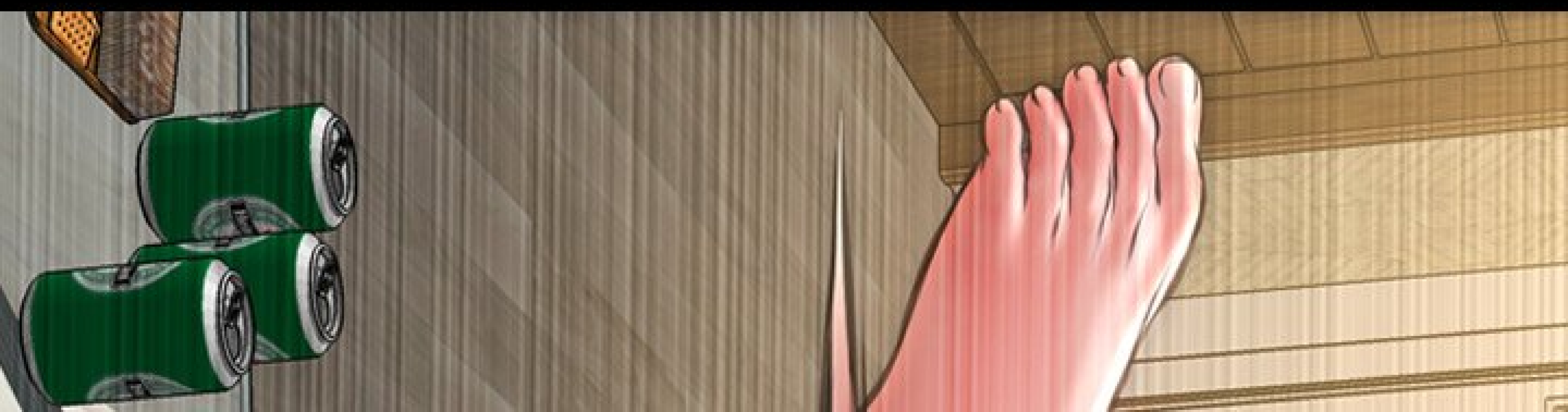





FWOP

FWOP

FWOP

FWOP

FWOP



HAA...



HAA... HAA...



**FWACK**

**FWACK**

**FWACK**

**FWACK**

**FWACK**

HAA...





...?!

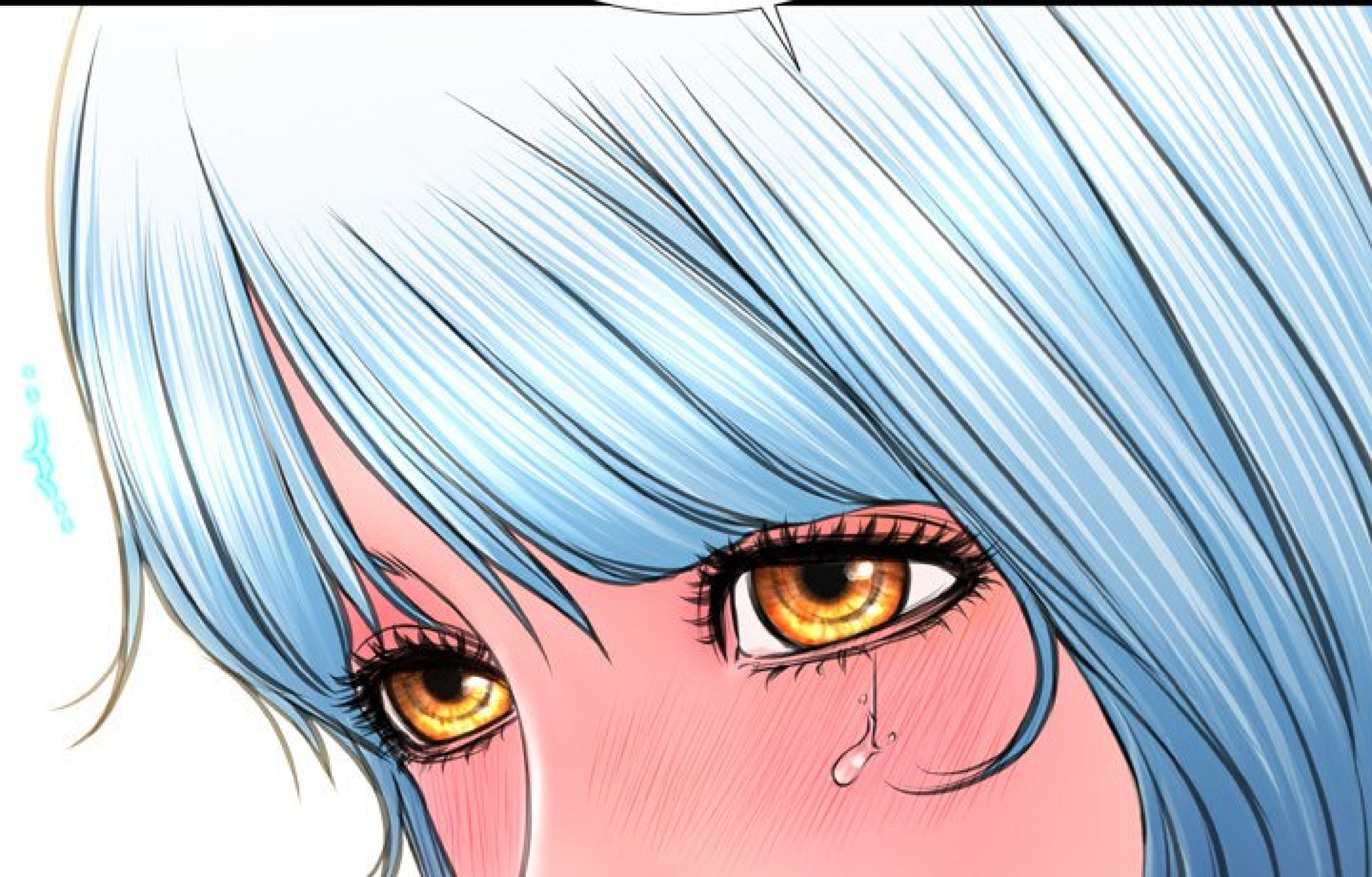

**PLIC**





ARGH...





**PLIC**

**PLIC**

**PLIC**



PLIC





*Le Magasin  
de Jouets*









S SEX SHOP S

G



ELUNICE EST PARTIE  
AU JAPON







ET PEU APRÈS,  
SEAN A PRIS L'AVION  
POUR LA SUÈDE.





CE MEC  
BARBANT ET MOI  
SOMMES DEVENUS  
GÉRANTS DE LA  
BOUTIQUE.





C'ÉTAIT QUE  
POUR UNE COURTE  
PÉRIODE, MAIS...







ON S'AMUSAIT  
BEAUCOUP PLUS  
QUAND SEAN ET EUNICE  
ÉTAIENT LÀ.

LE MAÎTRE M'A DIT...

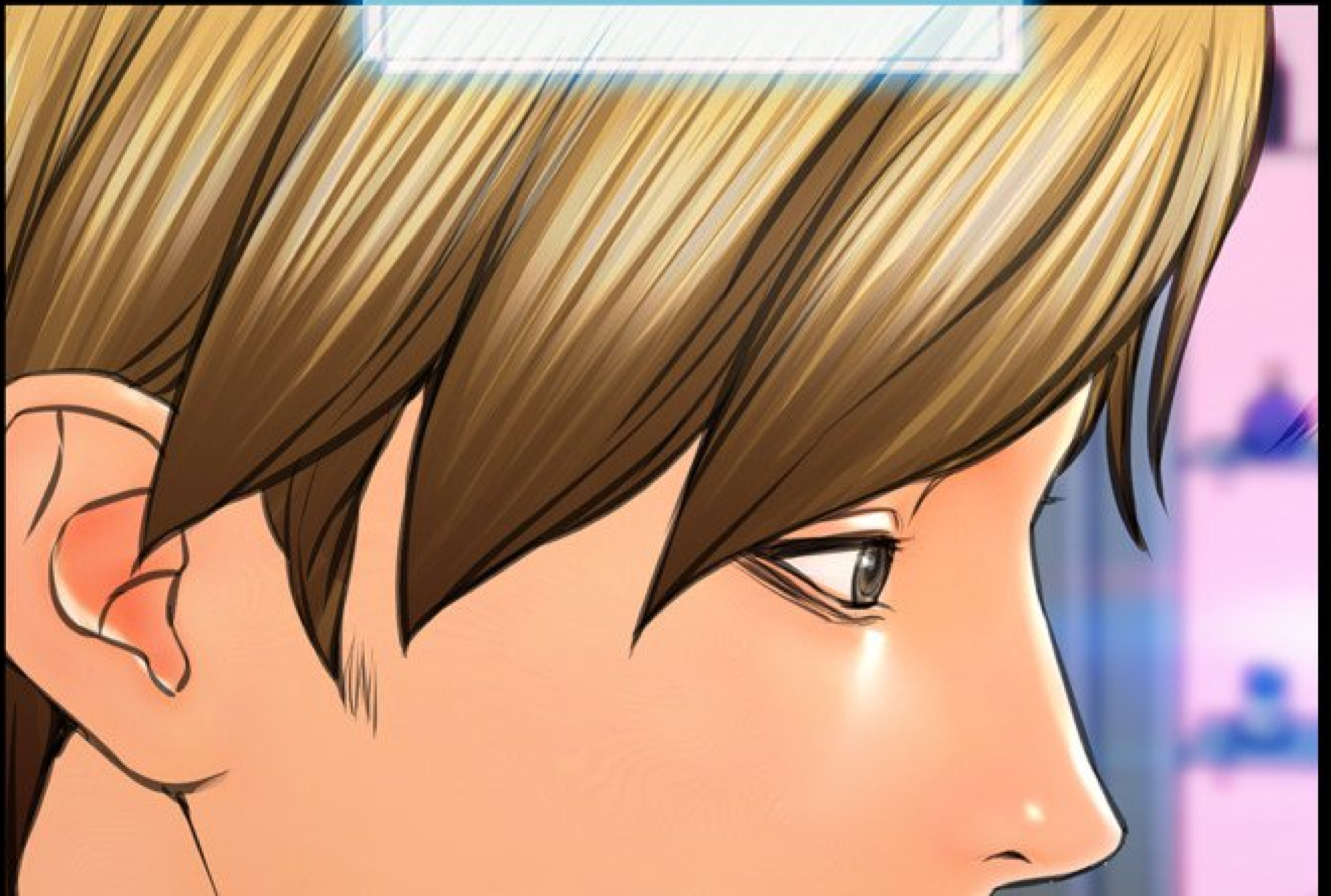



QU'ILS TRAVAILLAIENT  
DURS DANS LEURS PAYS  
RESPECTIFS.

QUAND JE LUI AI DIT  
QU'ILS ME MANQUAIENT...



IL A DÉCIDÉ DE  
ME FAIRE VISITER  
LES LOCAUX DE LA  
SOCIÉTÉ.







VOICI LE  
PROTOTYPE.



CELLI-CI EST POUR  
LES HOMMES, ET CELLI-LÀ,  
POUR LES FEMMES,  
C'EST ÇA ?







EXACTEMENT.



ON VA FAIRE UNE  
VIDÉOCONFÉRENCE.  
DIS BONJOUR !

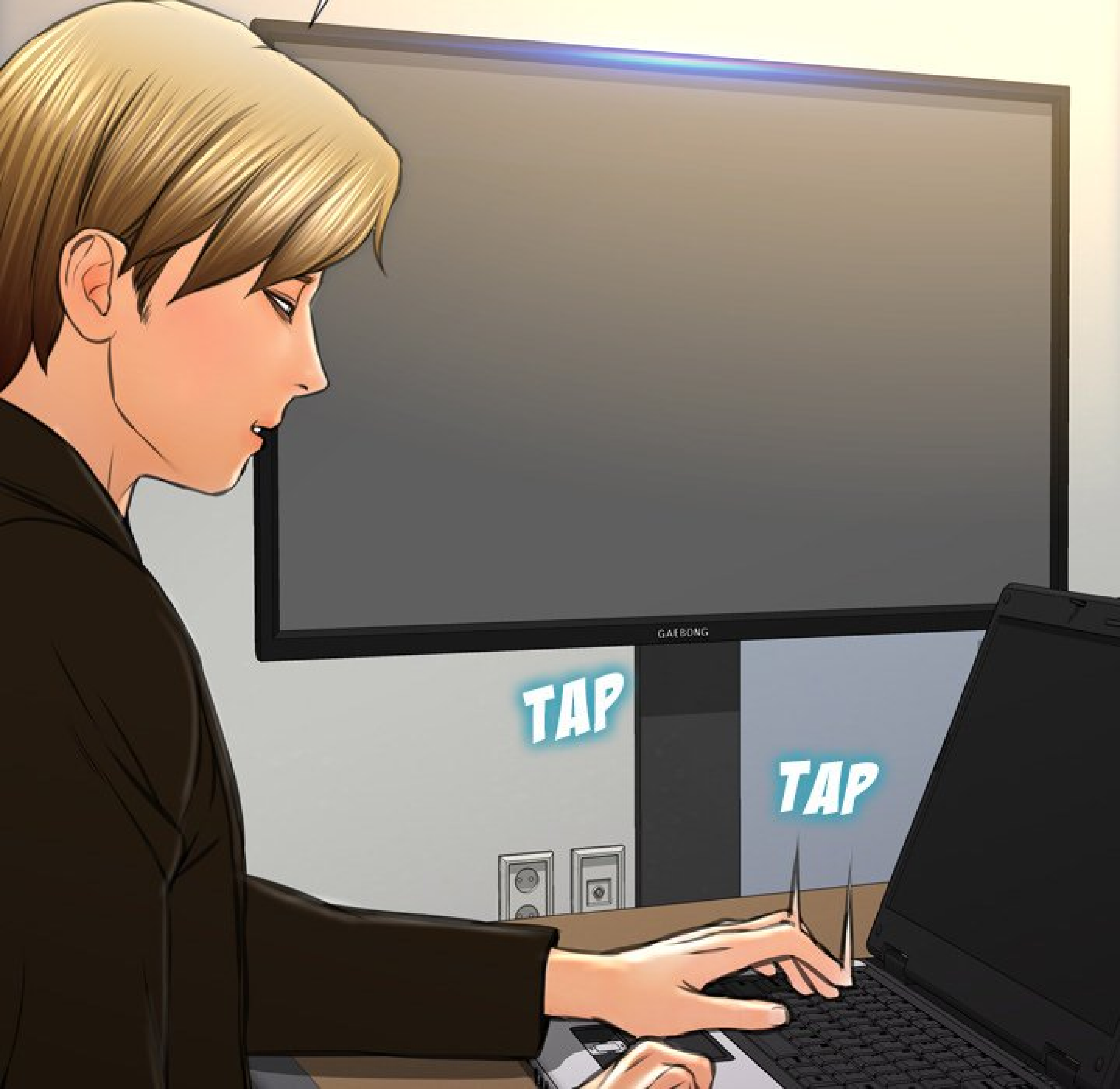

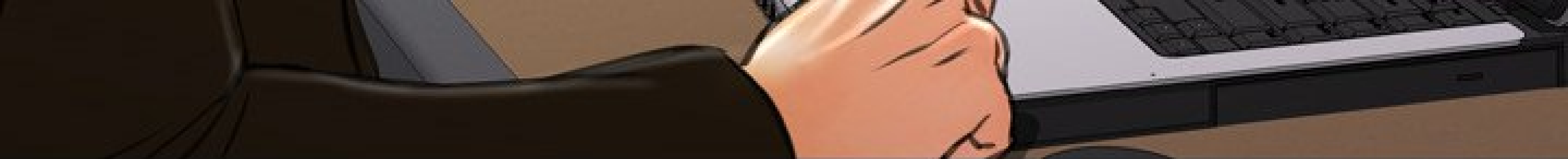

**FLASH**





GAEBONG



OH ! EUNICE !



OH!  
ÇA FAIT UN BAIL,  
CHERRY!





ET SEAN !







SALUT CHERRY.  
COMMENT VA ?



VOUS ME  
MANQUEZ !



ON AURAIT DÛ  
FAIRE ÇA PLUS TÔT.



A white speech bubble with a black outline and a tail pointing towards the bottom left. The text inside is in a bold, black, sans-serif font. The background of the entire image is black, with a horizontal band of light brown wood grain texture at the bottom. In the bottom left corner, there are two overlapping circular shapes: a larger one in a reddish-brown color and a smaller one in a light beige color, both with some hair-like texture at their bases.

LA CONNEXION  
BLUETOOTH EST  
PRÊTE.





TRÈS BIEN.  
COMMENÇONS  
LE TEST.

LE TEST DE SEXE  
EN VR À LONGUE DISTANCE  
ENTRE LE JAPON ET  
LA SUÈDE...



VA COMMENCER.

acer



EN TANT QU'INGÉNIEUR  
PRINCIPAL DE L'ÉQUIPE VR,  
SEAN VA PARTICIPER

ALL TEST.



A comic panel showing a close-up of a character's head, which is a large, smooth, golden-brown sphere. A speech bubble is attached to the top of the head. The background is black, with a faint grid pattern visible in the upper left corner. The text in the speech bubble is in a simple, hand-drawn font.

QUI VA PARTICIPER  
DE VOTRE CÔTÉ ?  
EUNICE ?

...



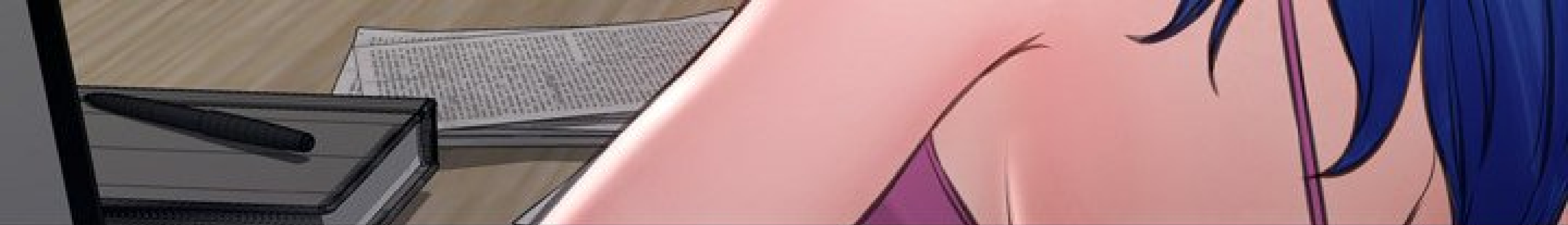

DÉSOLÉE...  
JE ME SENS PAS  
TRÈS BIEN.







ALORS J'AI  
DEMANDÉ À AI CHAN  
DE M'AIDER.

SALUT !







OH, SALLIT  
AI CHAN...





HÉ, SEAN ! ÇA  
FAIT UN BAIL !



TU AS L'AIR  
EN FORME.





ELNICE...







AI CHAN,  
PEUX-TU ALLUMER  
LA CHAISE ?





D'ACCORD.

A pink vibrator is shown against a black background. A speech bubble is attached to the top of the vibrator. The background is split into a yellowish-gold area on the left and a pink area on the right. The vibrator is pink and has a circular head at the bottom right.

UNE FOIS ALLUMÉE,  
LE DILDO SE RÉCHAUFFERA  
JUSQU'À ATTEINDRE UNE  
TEMPÉRATURE  
CORPORELLE.

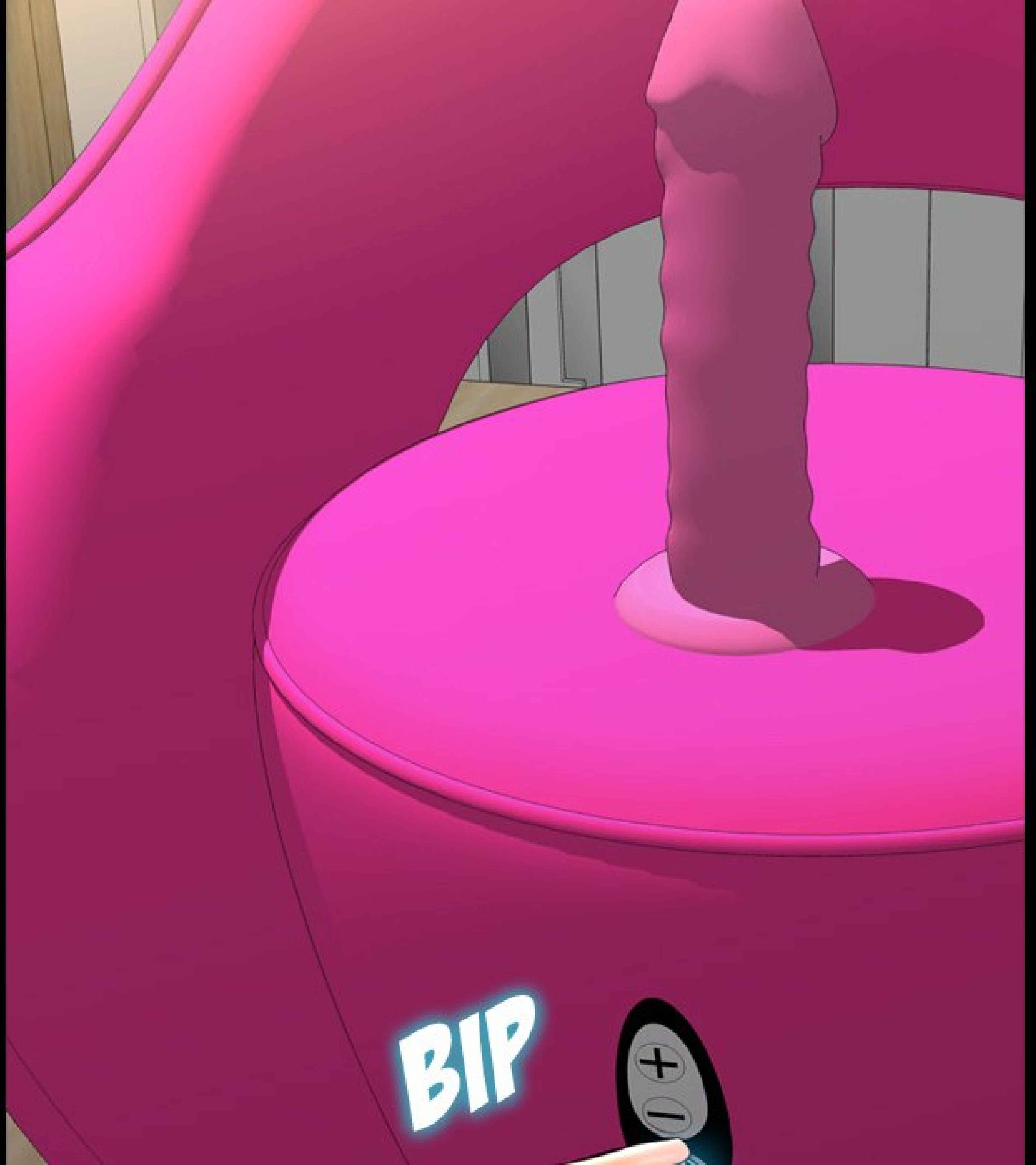

BIP





TU AS AJOUTÉ  
LE LUBRIFIANT ?





OUI, JE L'AI  
AJOUTÉ DURANT  
L'ASSEMBLAGE.



TRÈS BIEN.  
IL DEVRAIT COMMENCER  
À SORTIR DE  
L'EMBOUT.

**FWIP**

**FWIP**

**FWIP**

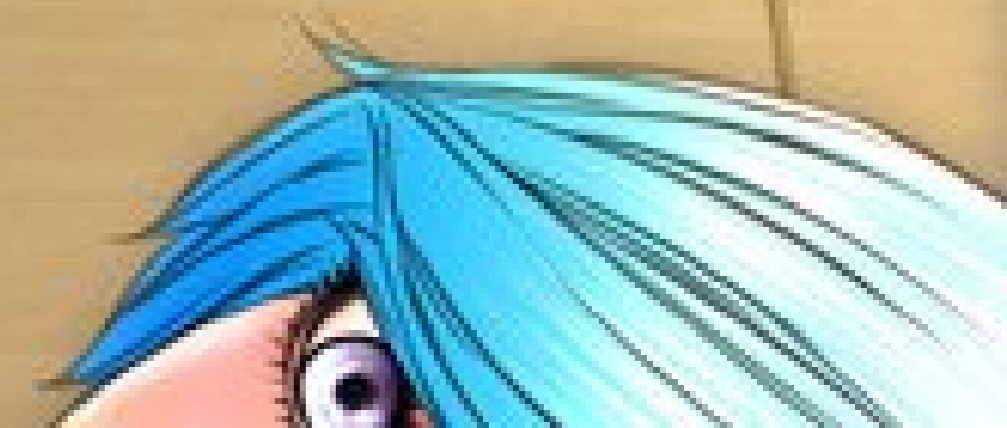



OOH !! ON DIRAIT  
DU SPERME !



UNE FOIS QUE LE  
DILDO EST RECOUVERT  
DE LUBRIFIANT, IL PEUT  
ÊTRE UTILISÉ.



PRÉPARE-TOI,  
AI CHAN.

D'ACCORD !

**FWIIP**





JE VAIS ME  
PRÉPARER.









AH... IL VA ME  
FALLOIR UN PEU DE  
TEMPS... JE SUIS  
NERVEUX...





FAP

FAP

FAP





ATTENDS.



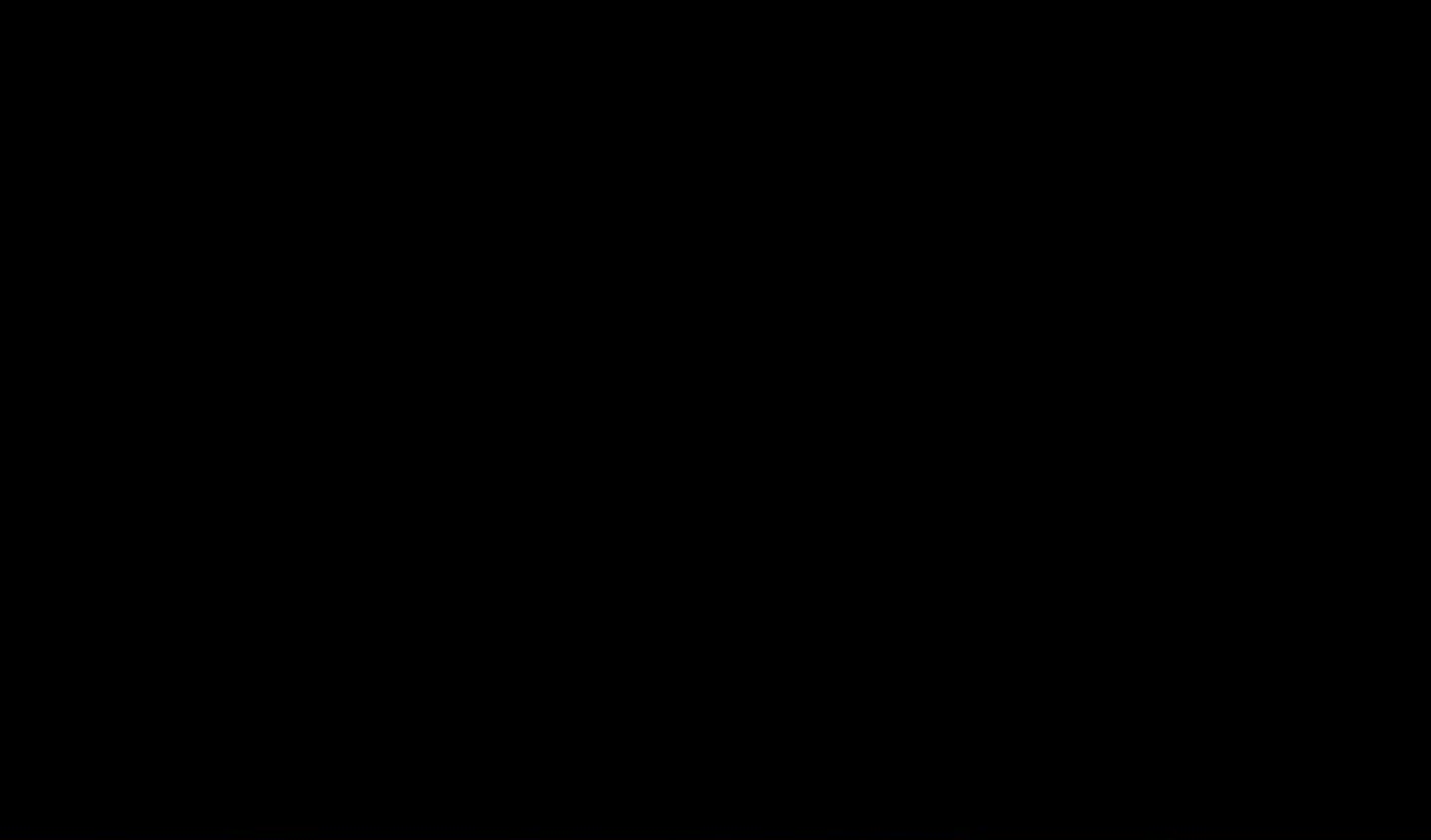

GNNH



JE VAIS T'AIDER.







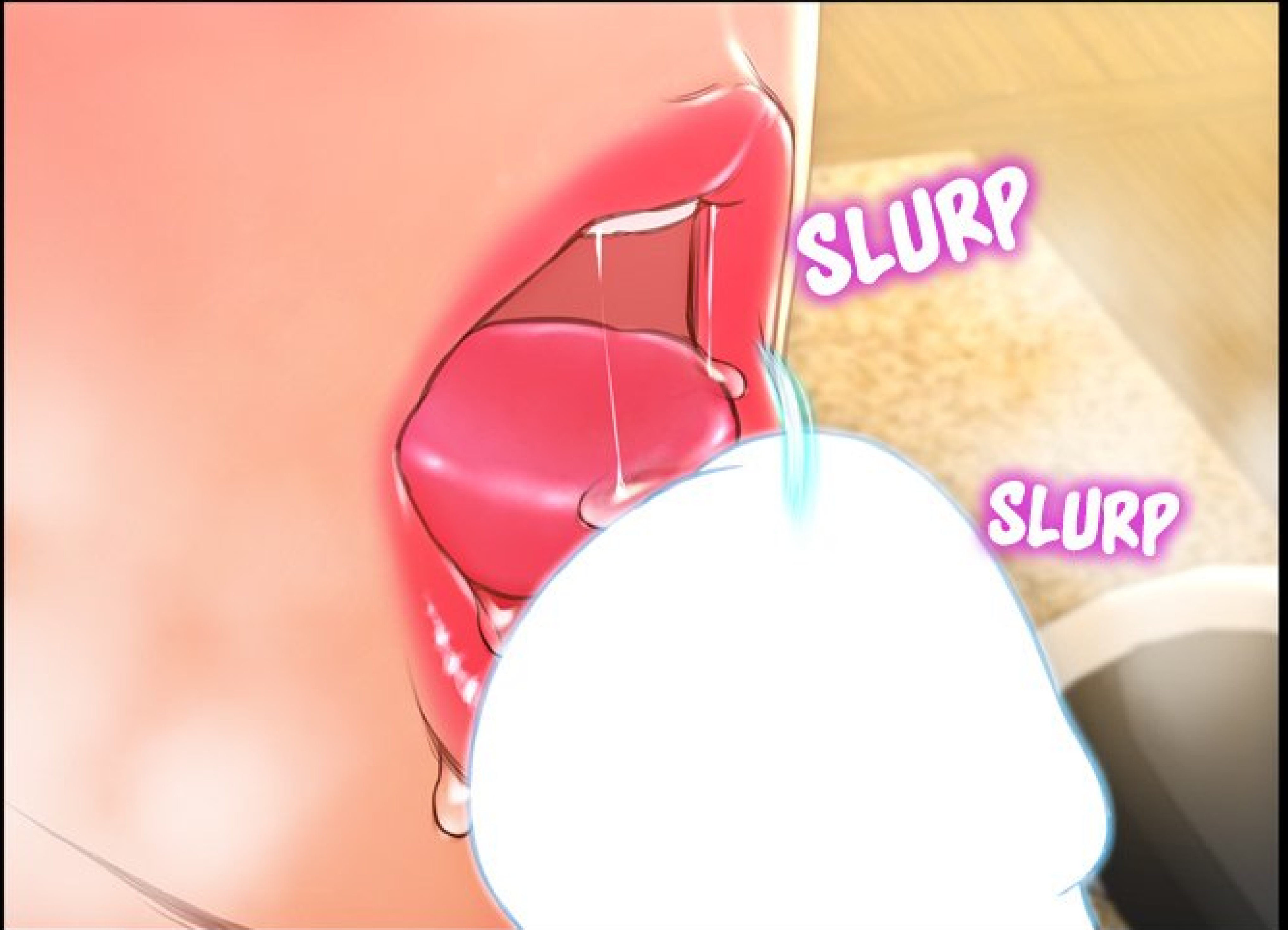

SLURP

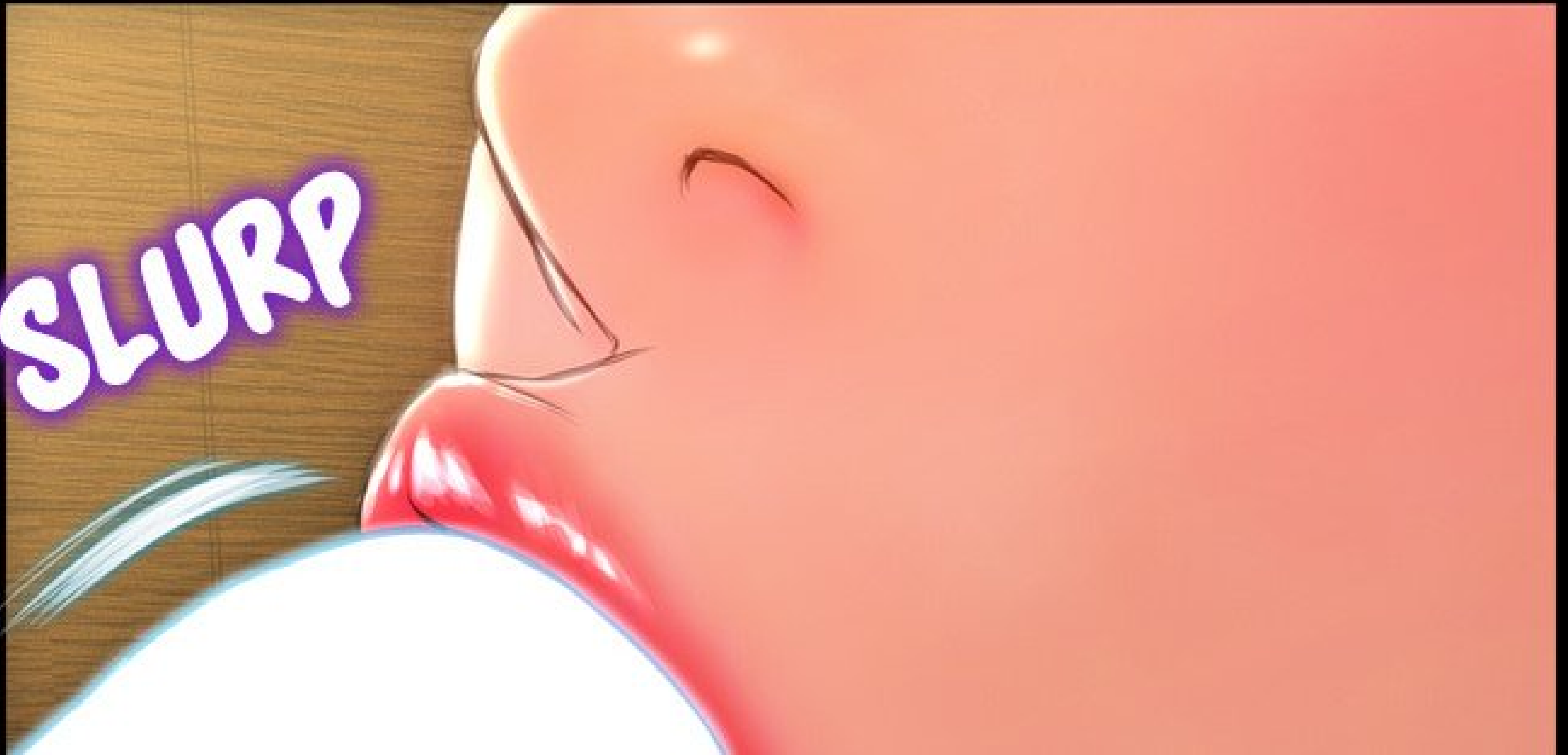

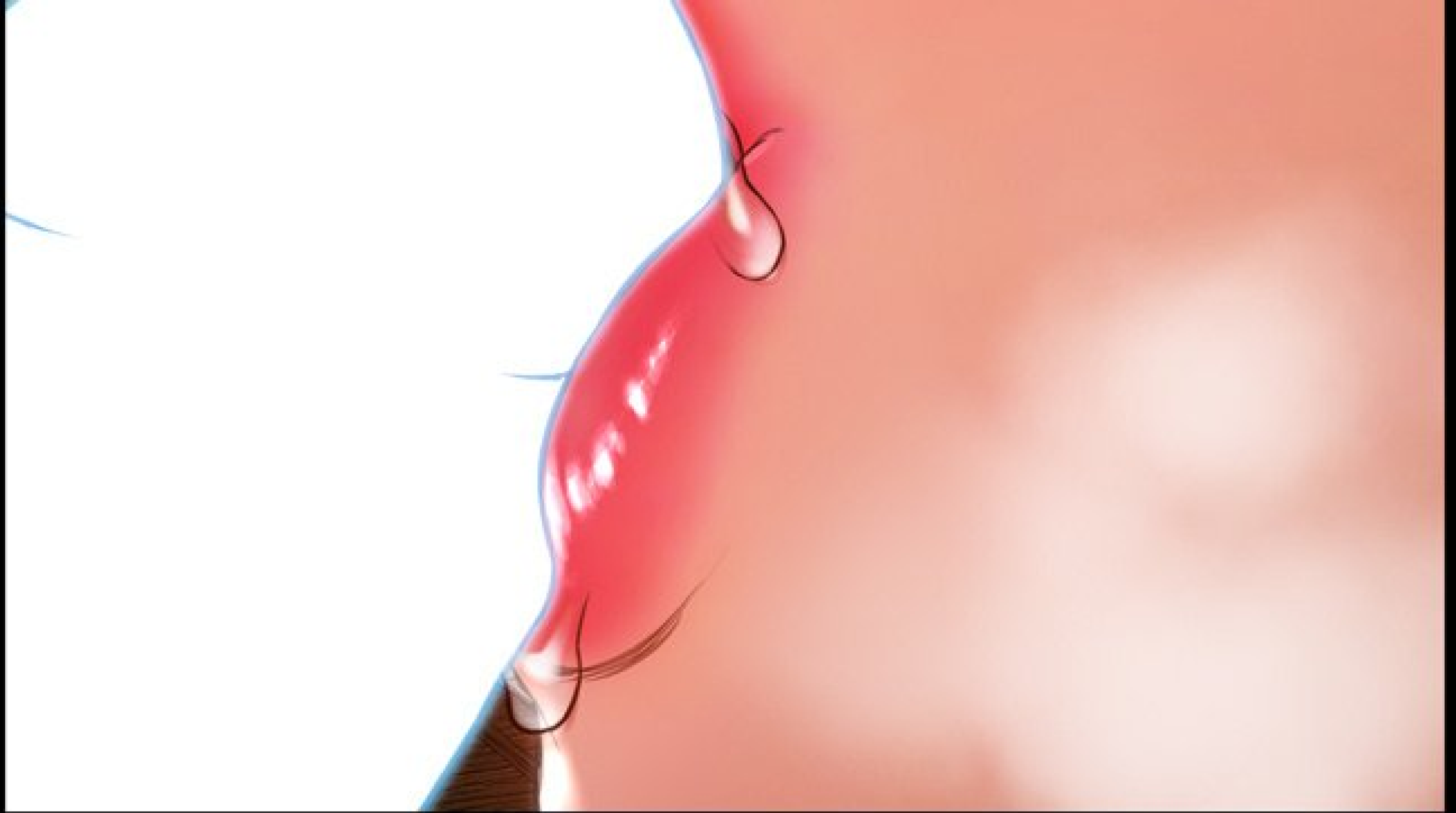

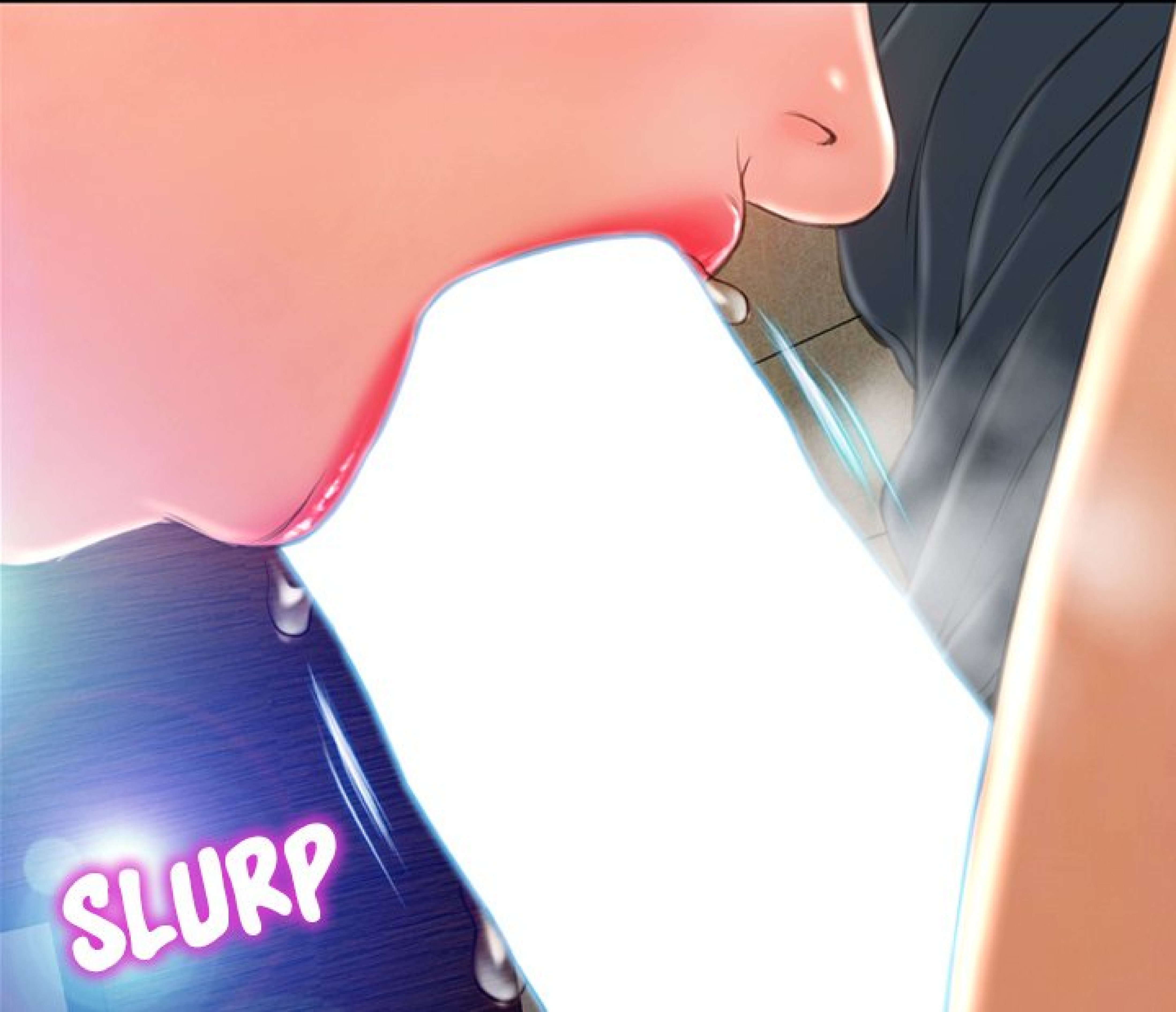

SLURP





SLURP

SLURP



C'EST QUI ?  
ELLE A L'AIR  
DOUÉE...







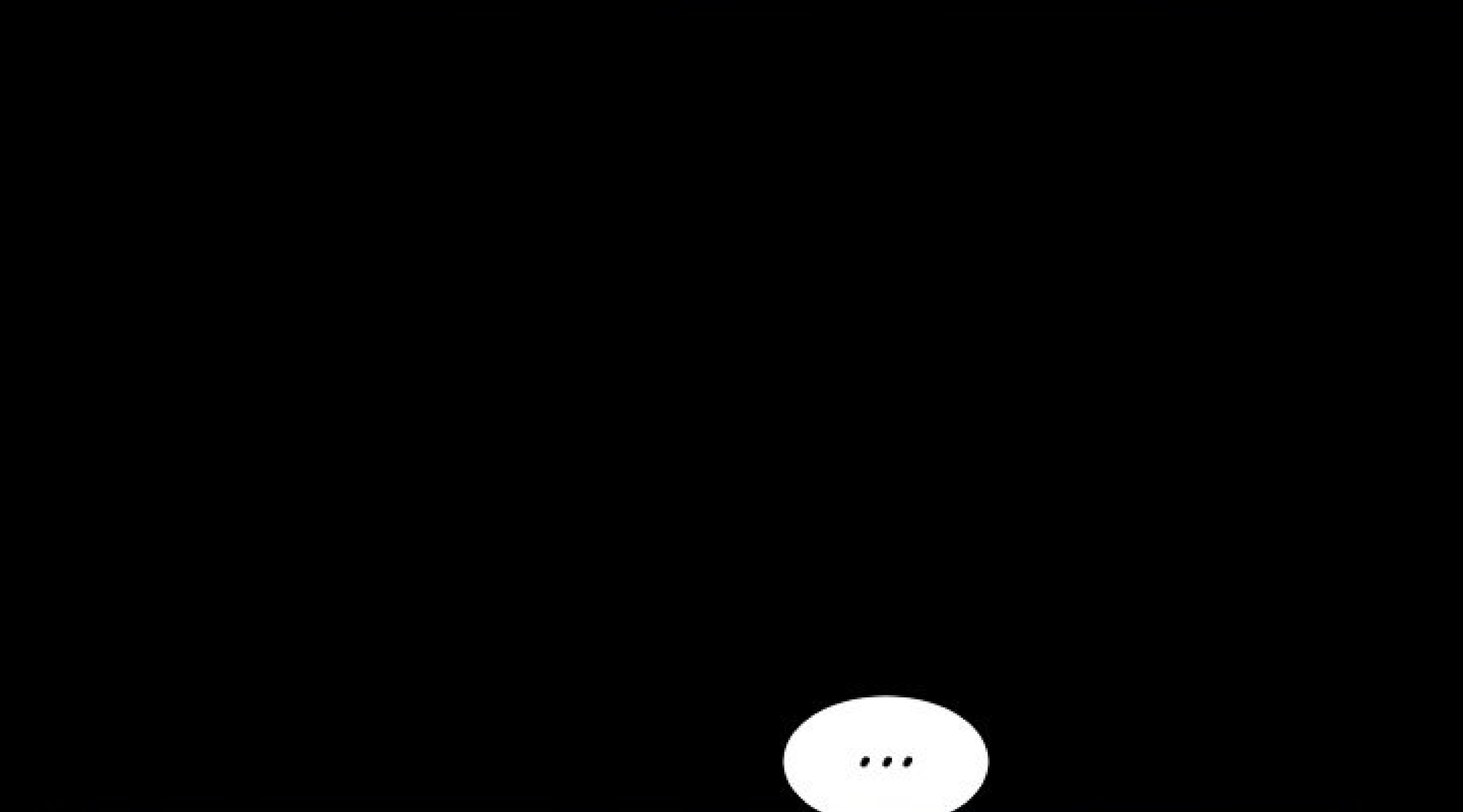
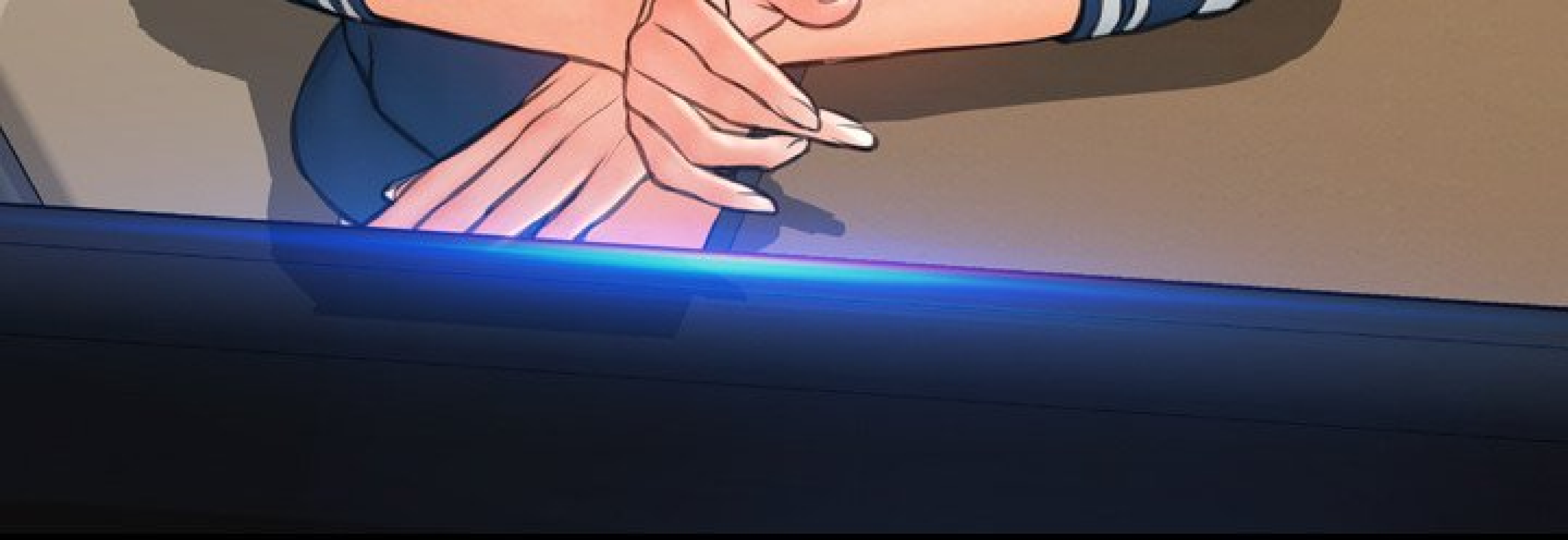







SLURP

SLURP

SLURP

HAA... HAA...

BRR

BRR

BRR



BRR

BRR

BRR

SLURP

SLURP

SLURP





Alice



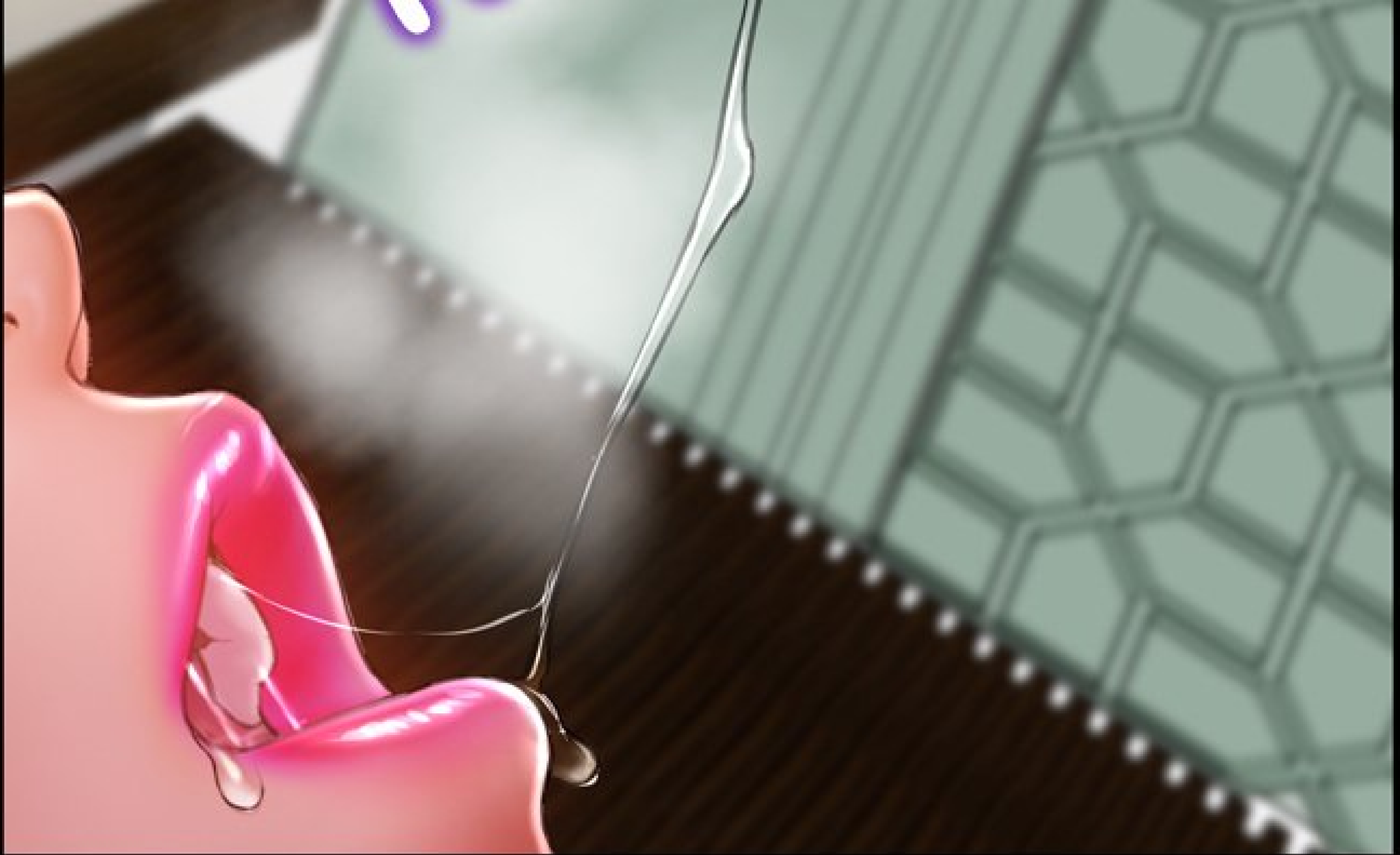

JE PENSE QUE  
TU ES PRÊT.

POK

POK





HAA... HAA...  
M-MERCI, JUDY.





SCOURT

SPLUNK!



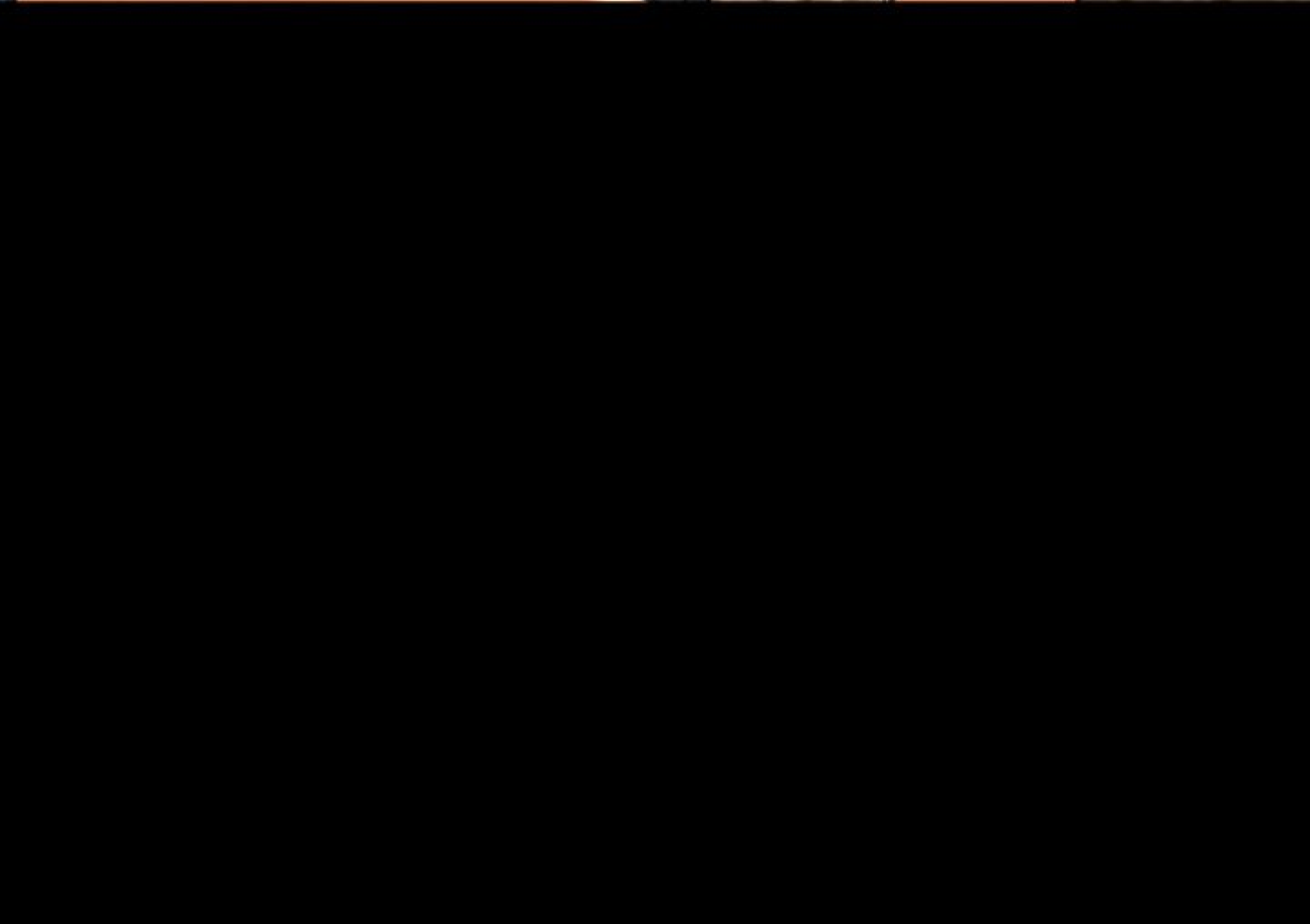

TU PEUX METTRE  
LE CASQUE.

ZING







OK!

ZING



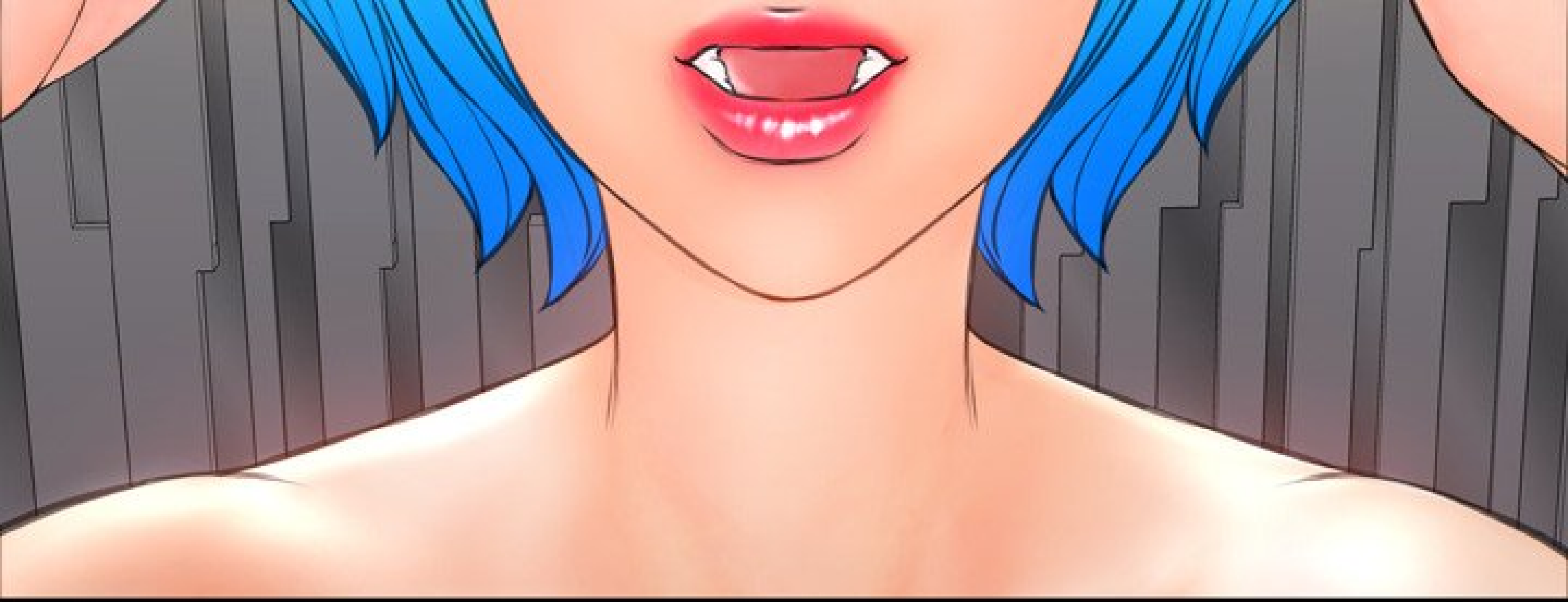

ILS SONT  
CONNECTÉS.









HÉ, SEAN.







MERCI D'ÊTRE  
VENUE.

C'EST GÉNIAL !  
ON SE CROIRAIT DANS  
UN FILM DE SCI-FI.





TU PEUX CHOISIR  
L'ARRIÈRE-PLAN.





An illustration of a woman's legs from the knee down, wearing blue high-heeled shoes. The legs are positioned on the right side of the frame, with the right leg in the foreground and the left leg slightly behind it. The background is white.

ÇA PEUT ÊTRE UNE  
CHAMBRE ORDINAIRE, UN BUREAU,  
UNE STATION DE MÉTRO,  
UN ASCENSEUR...

A glowing speech bubble with a white interior and a bright cyan border, set against a solid black background. The text inside is in a simple, hand-drawn font.

TU VEUX ESSAYER  
LE MÉTRO ?

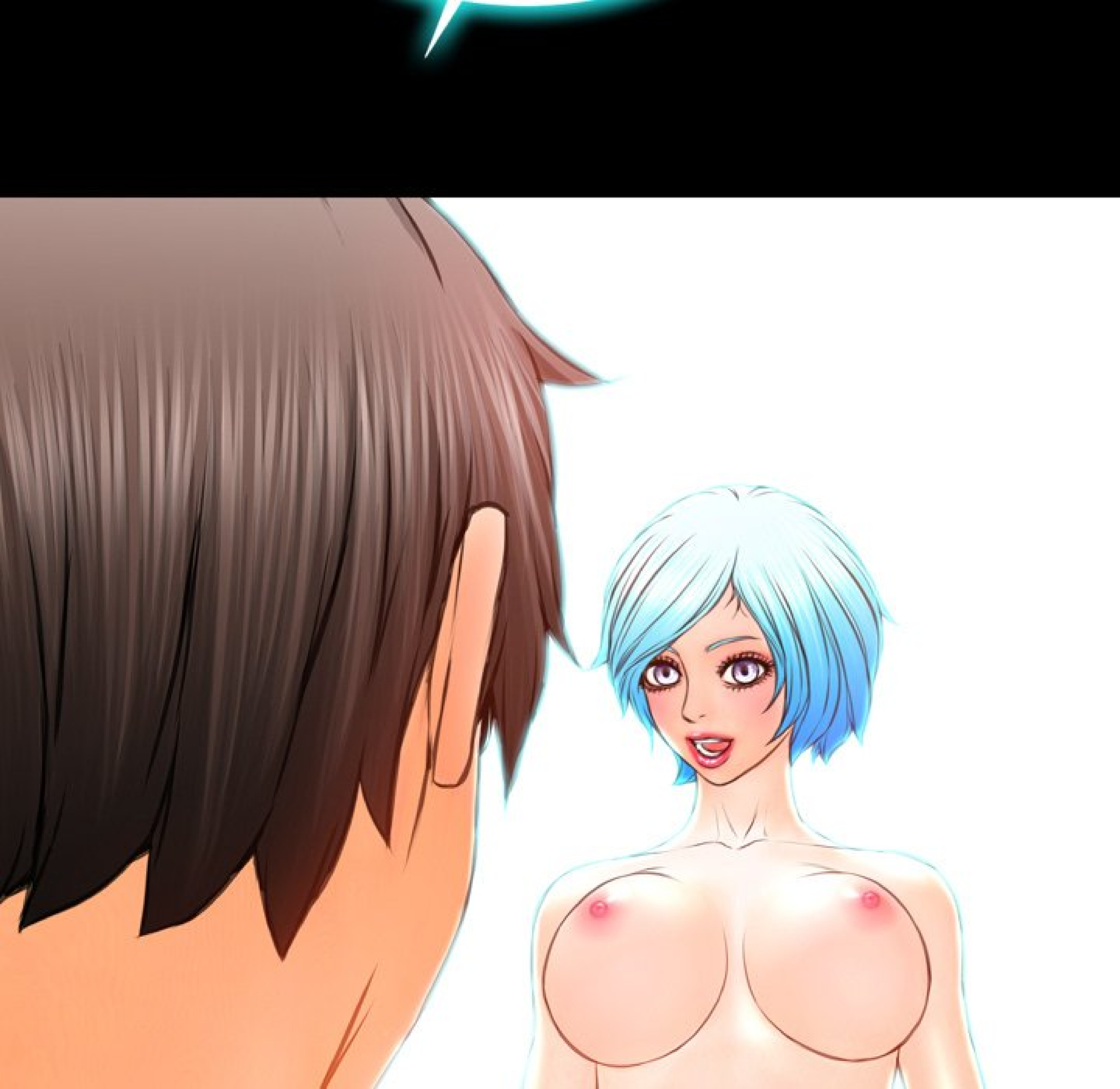



ÇA ME VA.



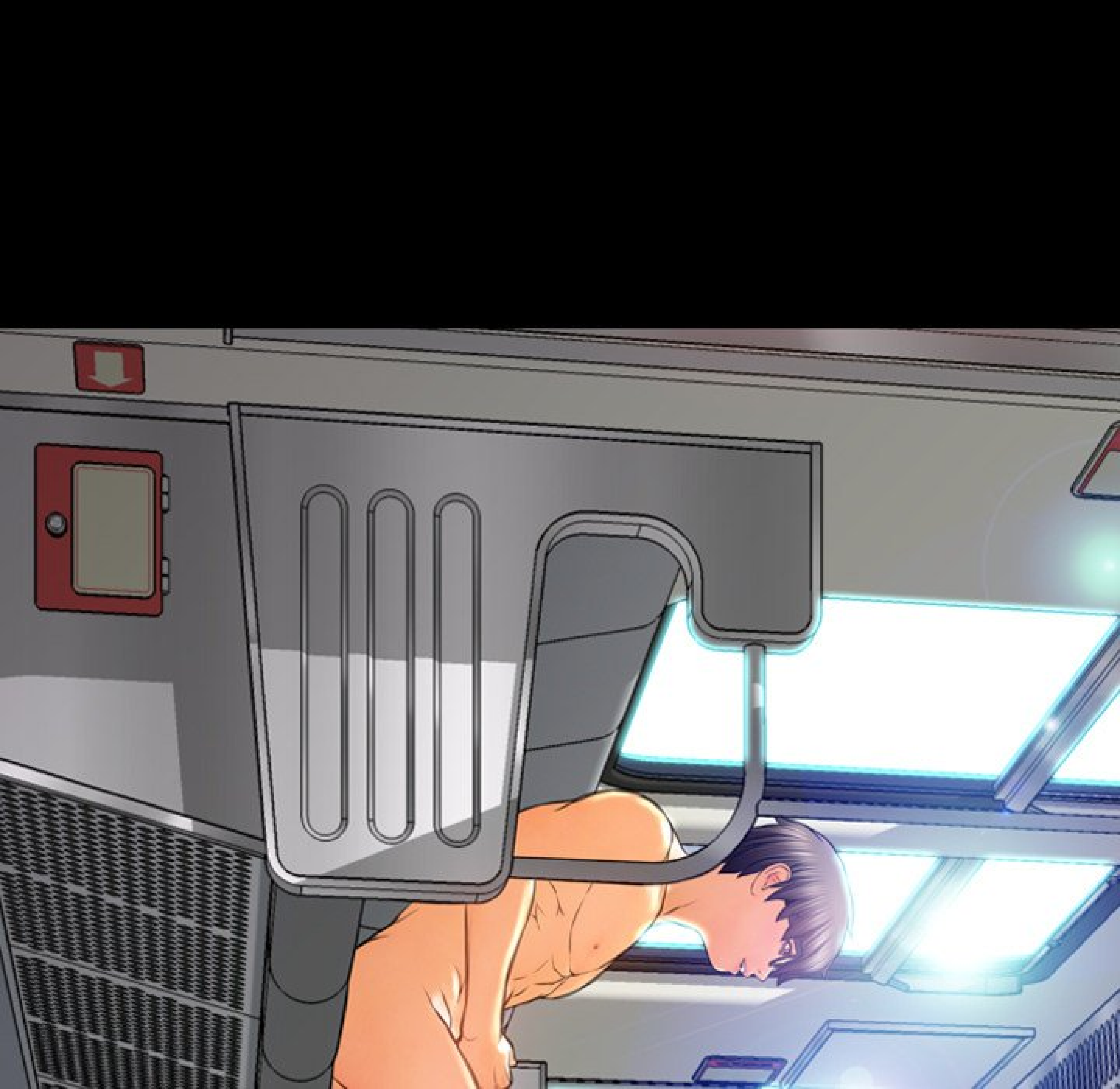

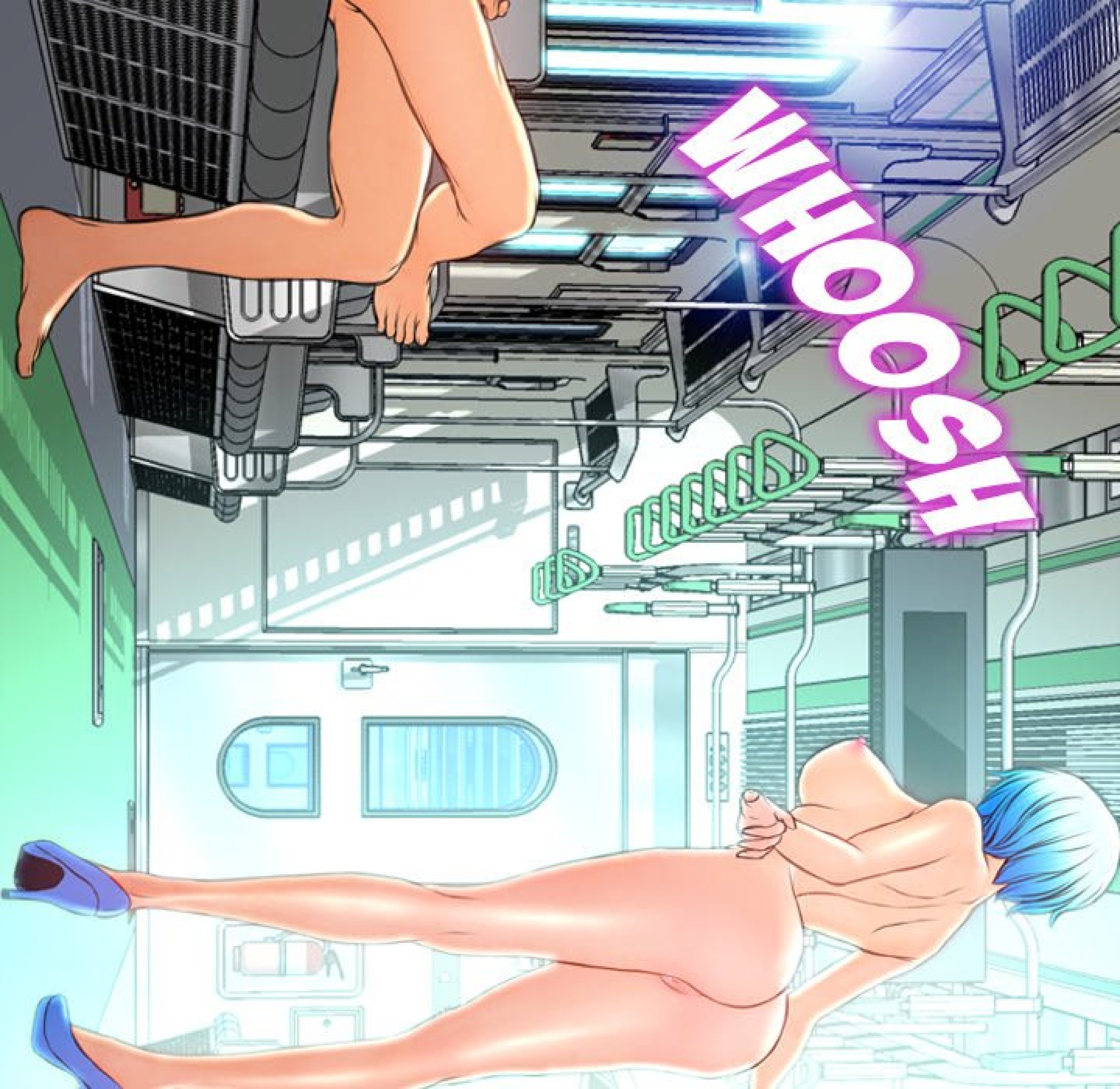



WOAH...!

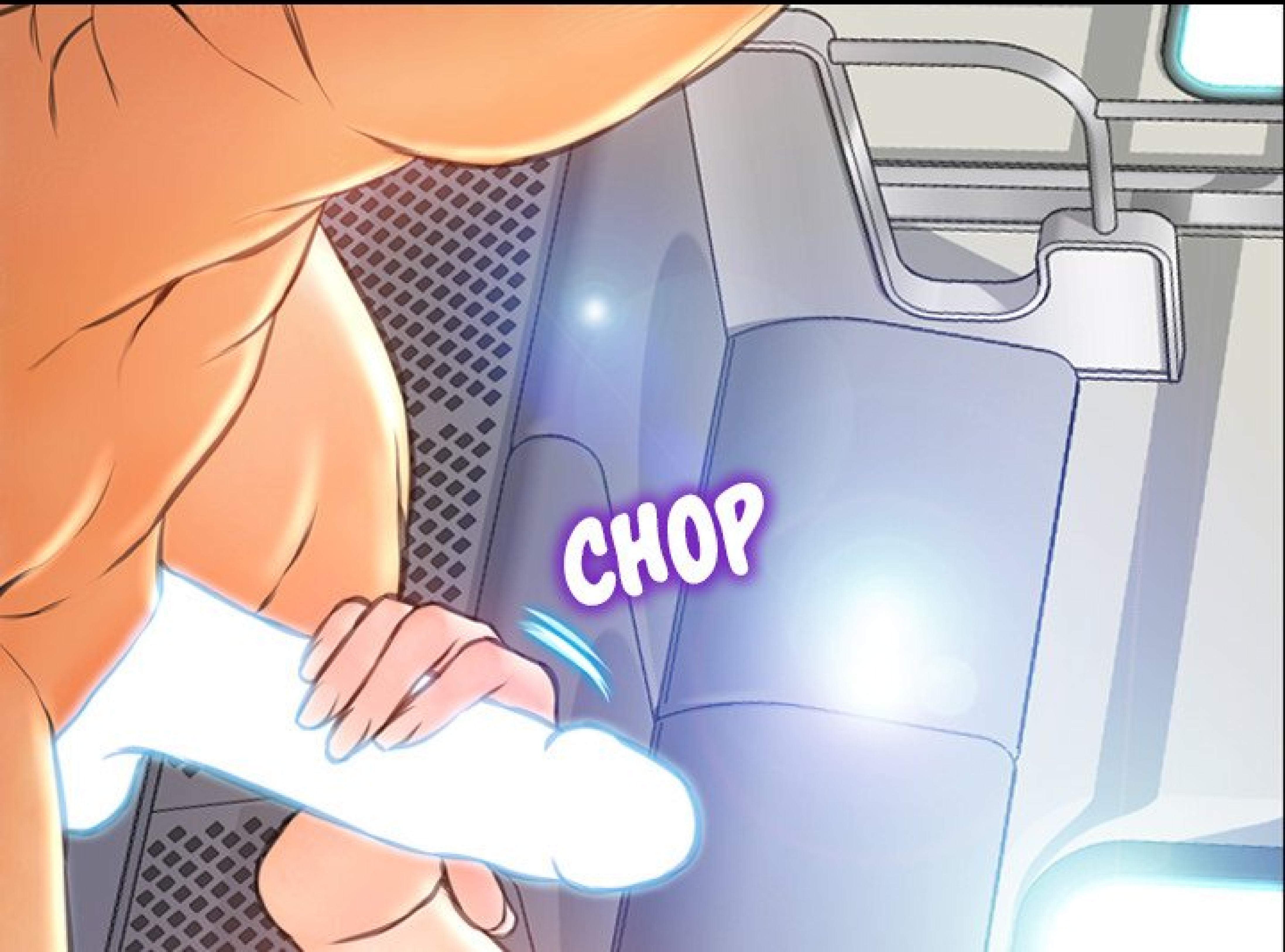

CHOP



OH...  
C'EST CHAUD.

A character with a blue and white headpiece is shown from the chest up, speaking. The background is a light-colored wood paneling.

TU PEUX SENTIR  
MA MAIN ?





OUI... C'EST  
AGRÉABLE.





**FWIIIR**

**FWIIIR**

**FWIIIR**

**FWIIIR**

BON, JE VAIS  
COMMENCER.





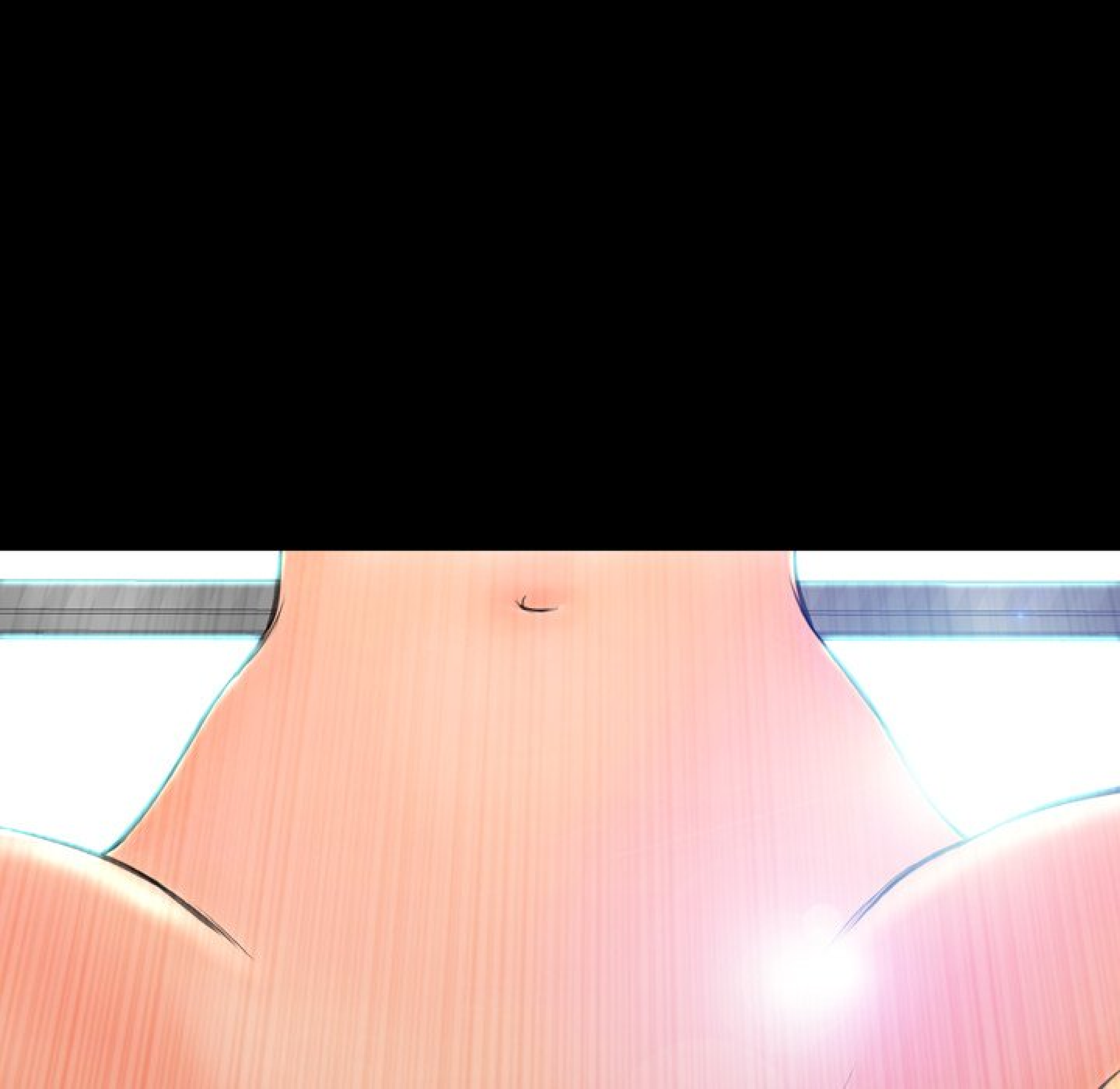

SCHLICK



AAAAH...  
HAA... HAA...

BRR

BRR

BRR

BRR

BRR

BRR

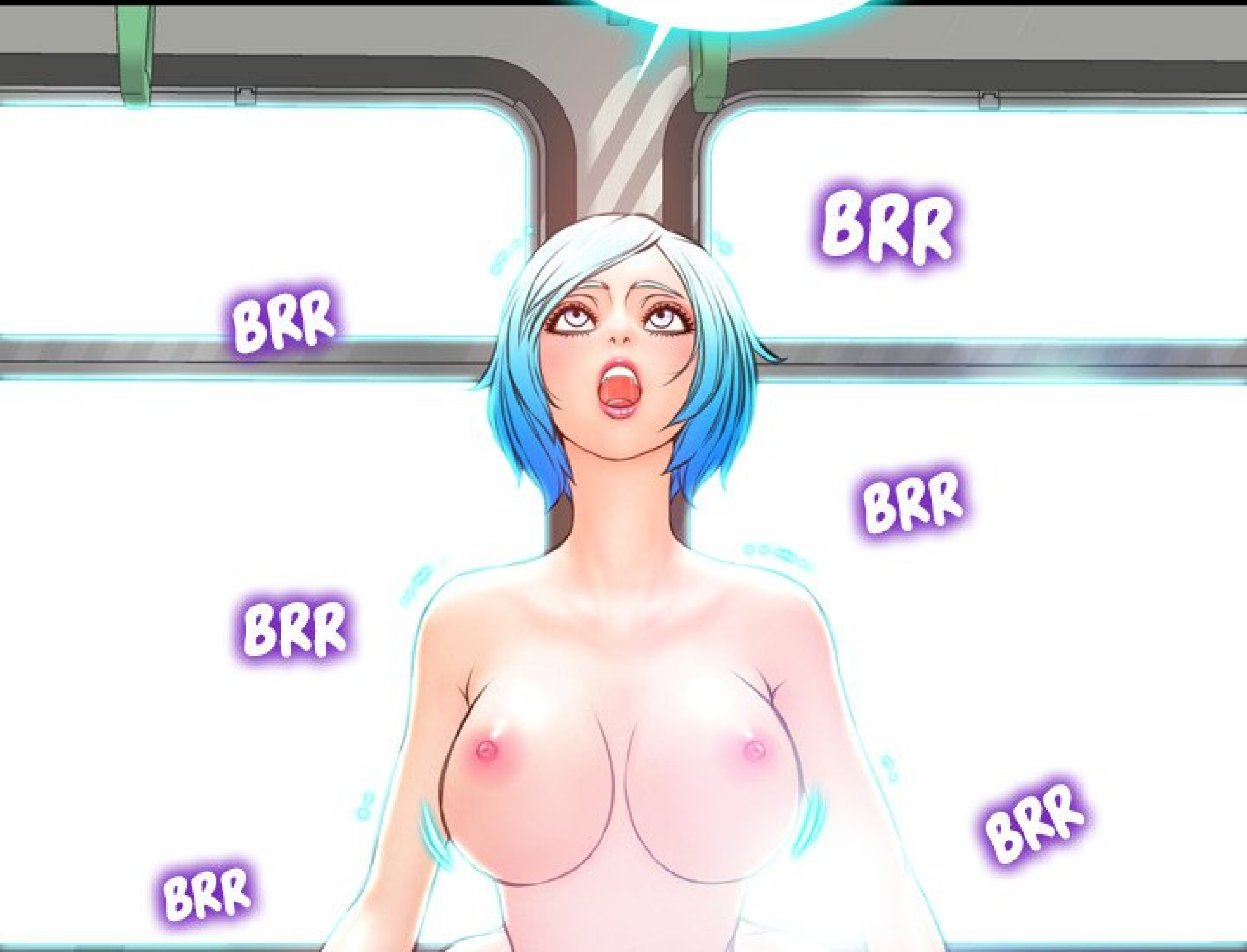





HAA... COMMENT  
TU TE SENS ?

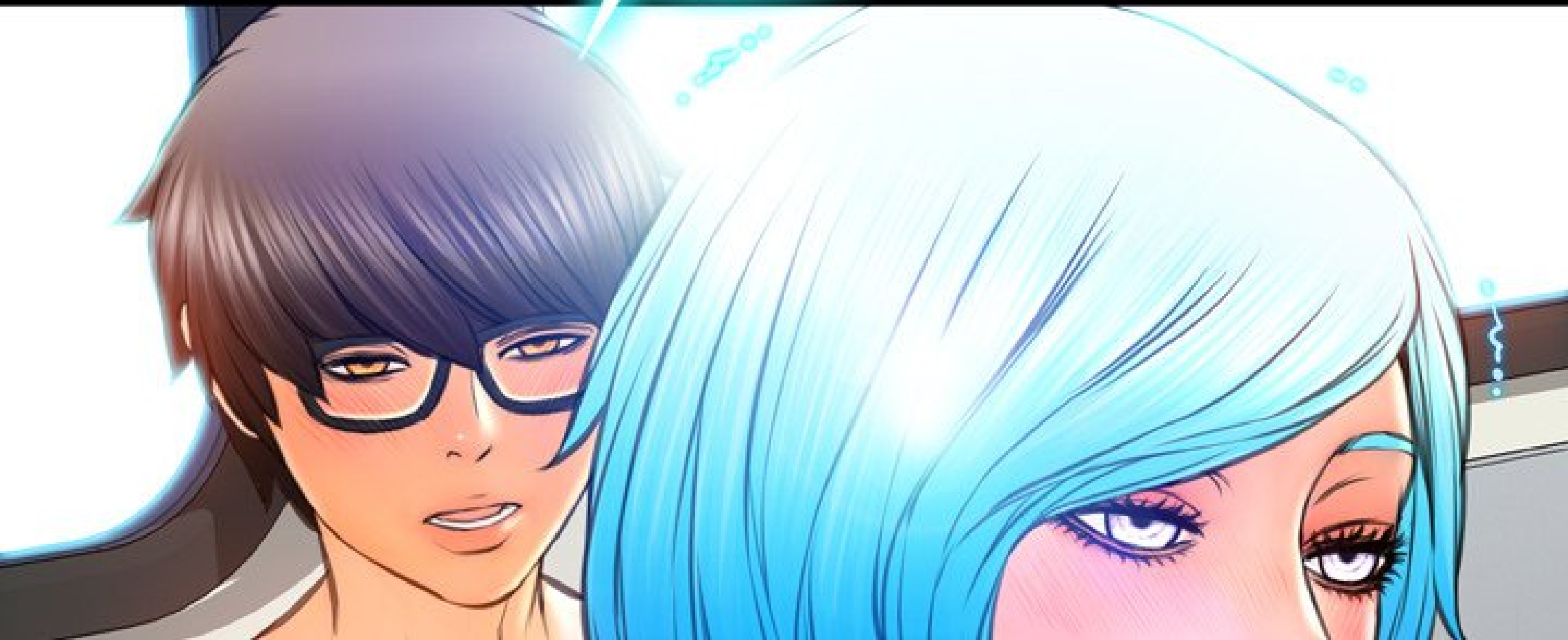



JE TE  
SENS BOUGER À  
L'INTÉRIEUR...



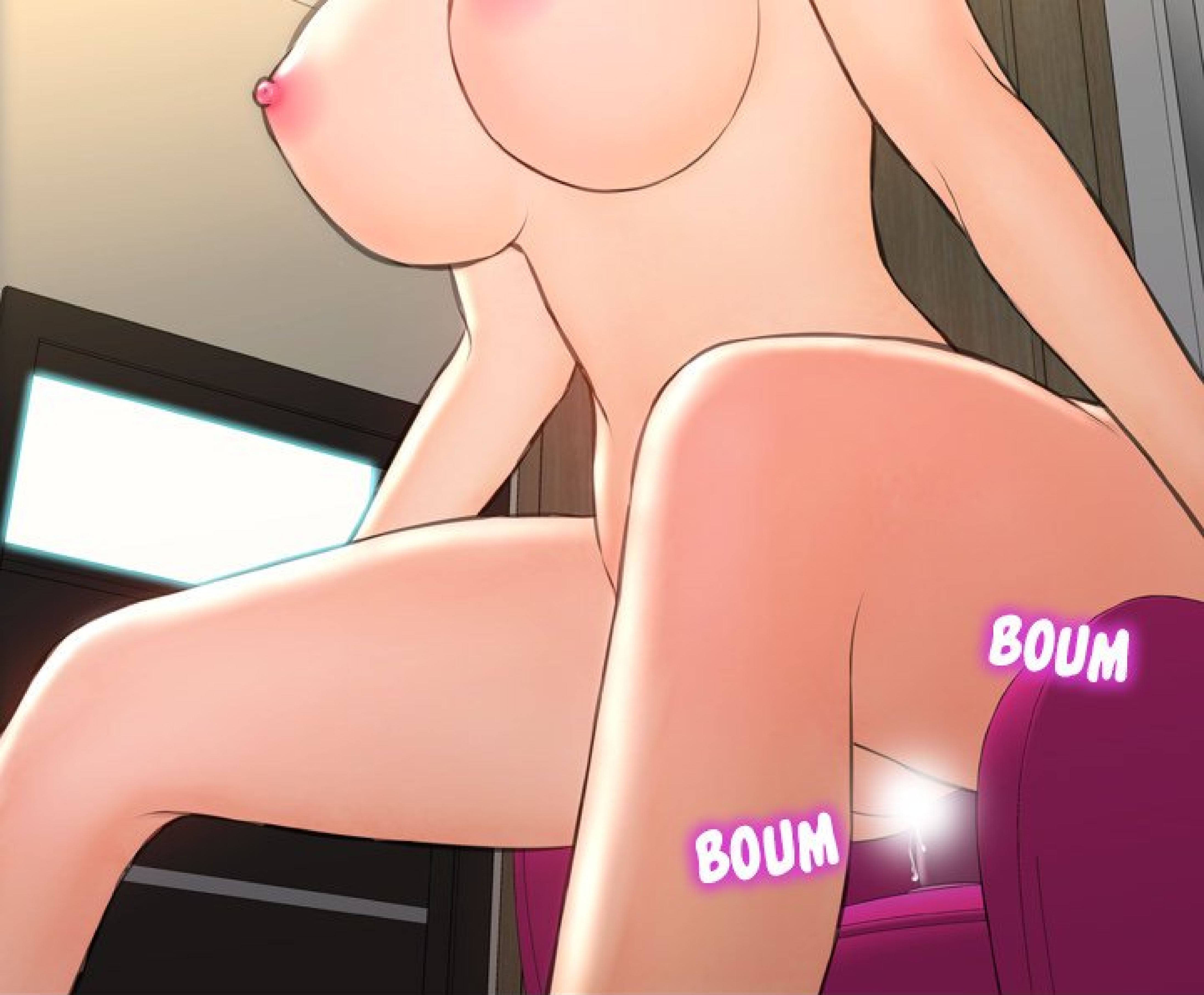

**BOUM**

**BOUM**

**BOUM**

JE PEUX TE  
SENTIR TE RESSERRER,  
MOI AUSSI.

FWIIIR

FWIP

FWIP

FWIP





HAA... HAA...  
AAH...

FWACK

FWACK

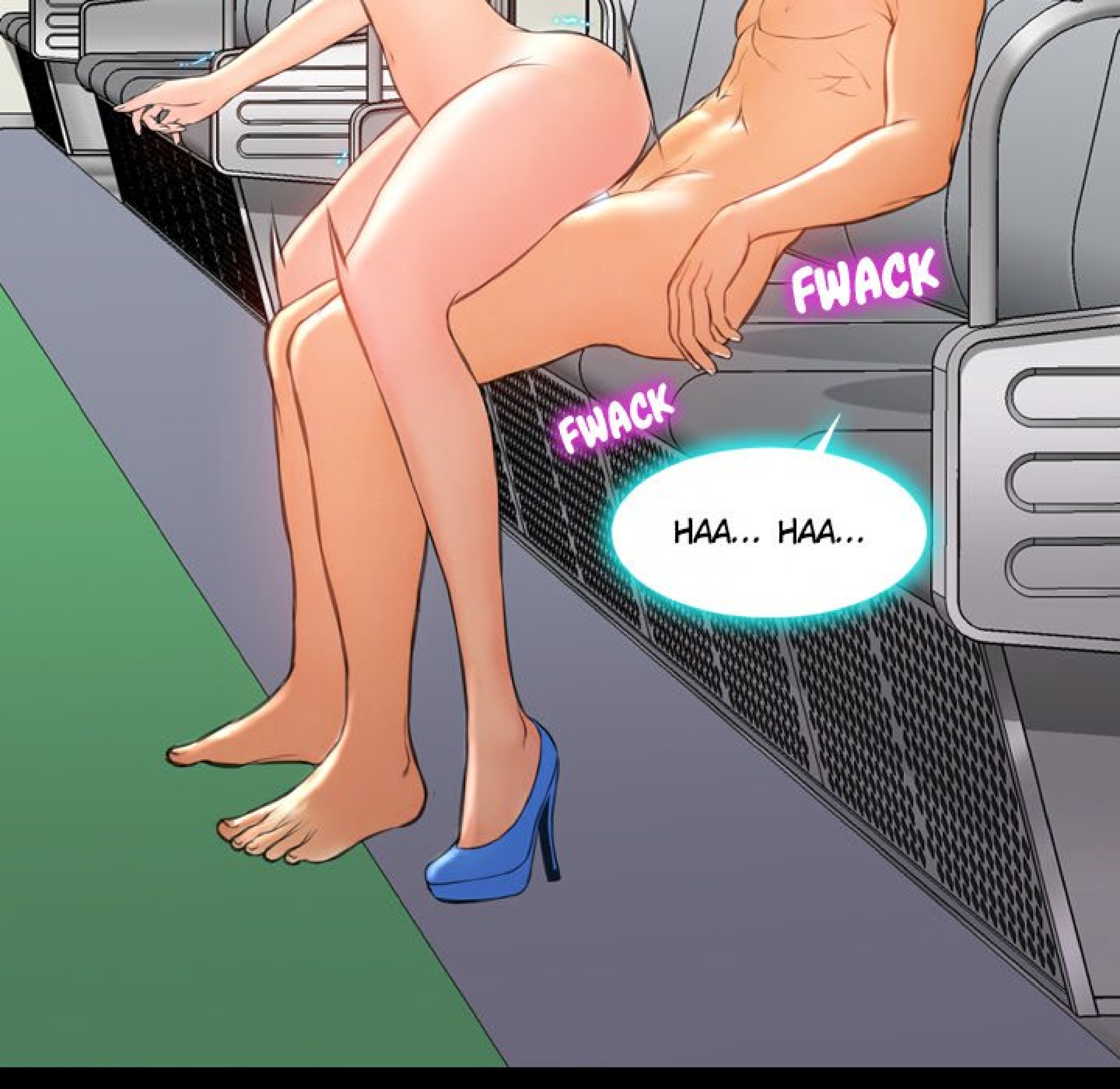

FWACK

FWACK

HAA... HAA...



**À SUIVRE...**

