

*Le Magasin
de Jouets*



HAAA... S-S'IL
VOUS PLAÎT...

HAA

HAA

HAA

HAA

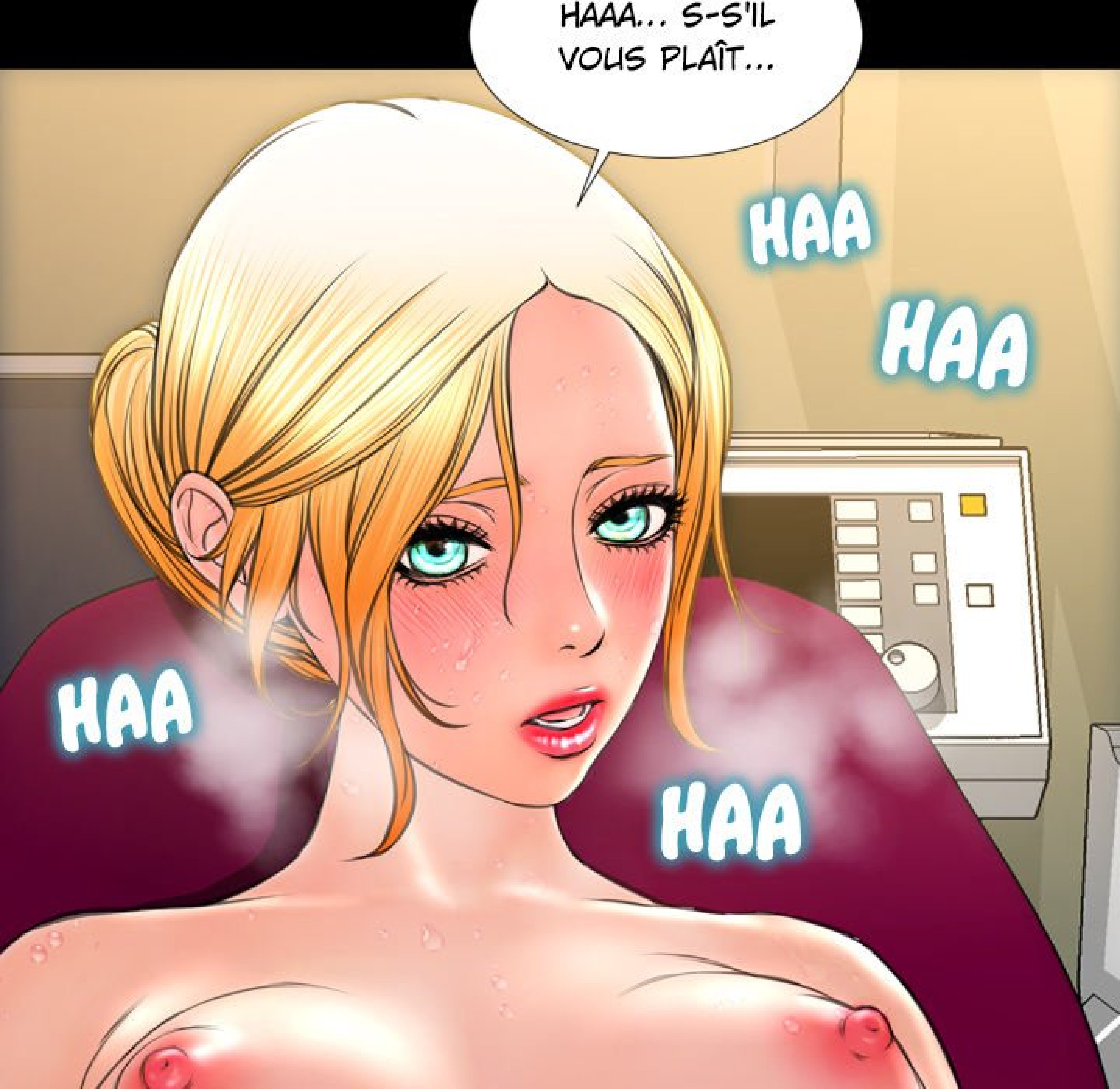



PLIC



Diagram illustrating a multi-layered structure, likely a biological or geological cross-section. The structure is composed of three distinct layers, each labeled "PLIC". The top layer is a light pinkish-brown color and contains numerous small, dark, circular features. The middle layer is a darker, reddish-brown color and is relatively uniform in color. The bottom layer is a solid black color. The layers are separated by distinct boundaries, and the overall shape is roughly semi-circular or dome-like.

PLIC

PLIC

PLIC

VITE...



PLIC

...



BOUM

BOUM





OBSTÉTRIQUE ET GYNÉCOLOGIE

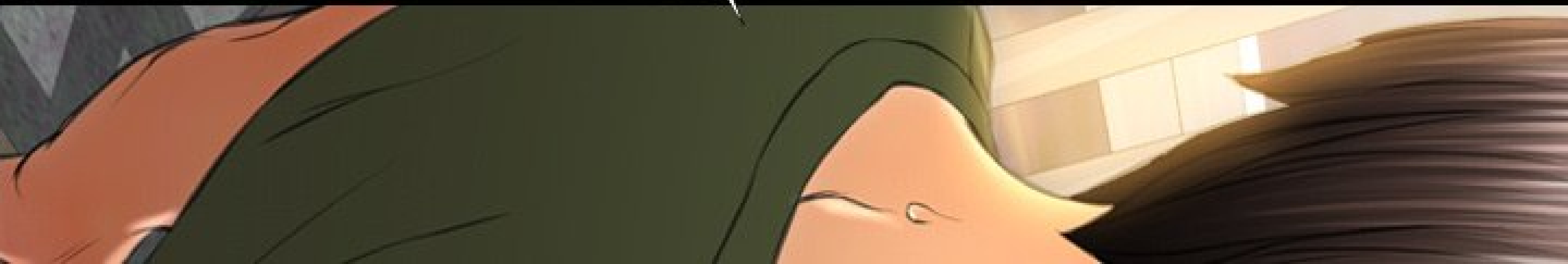
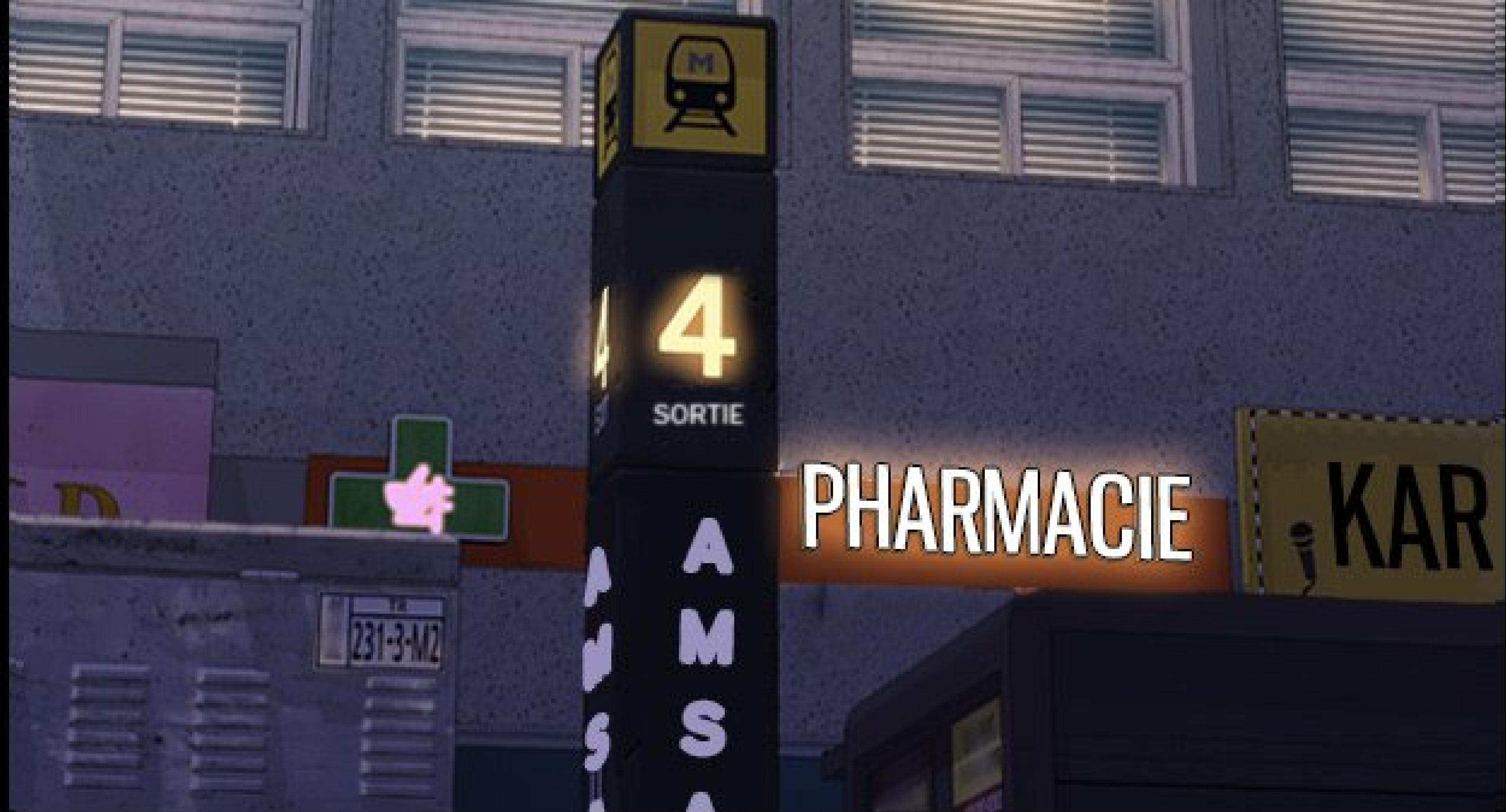



ALLEZ, SEAN...
ELLE LA VEUT
VRAIMENT.



S-S'IL VOUS PLAÎT,
METTEZ-LA-MOI... HAA...

D-D'ACCORD.
JE VAIS LE FAIRE.

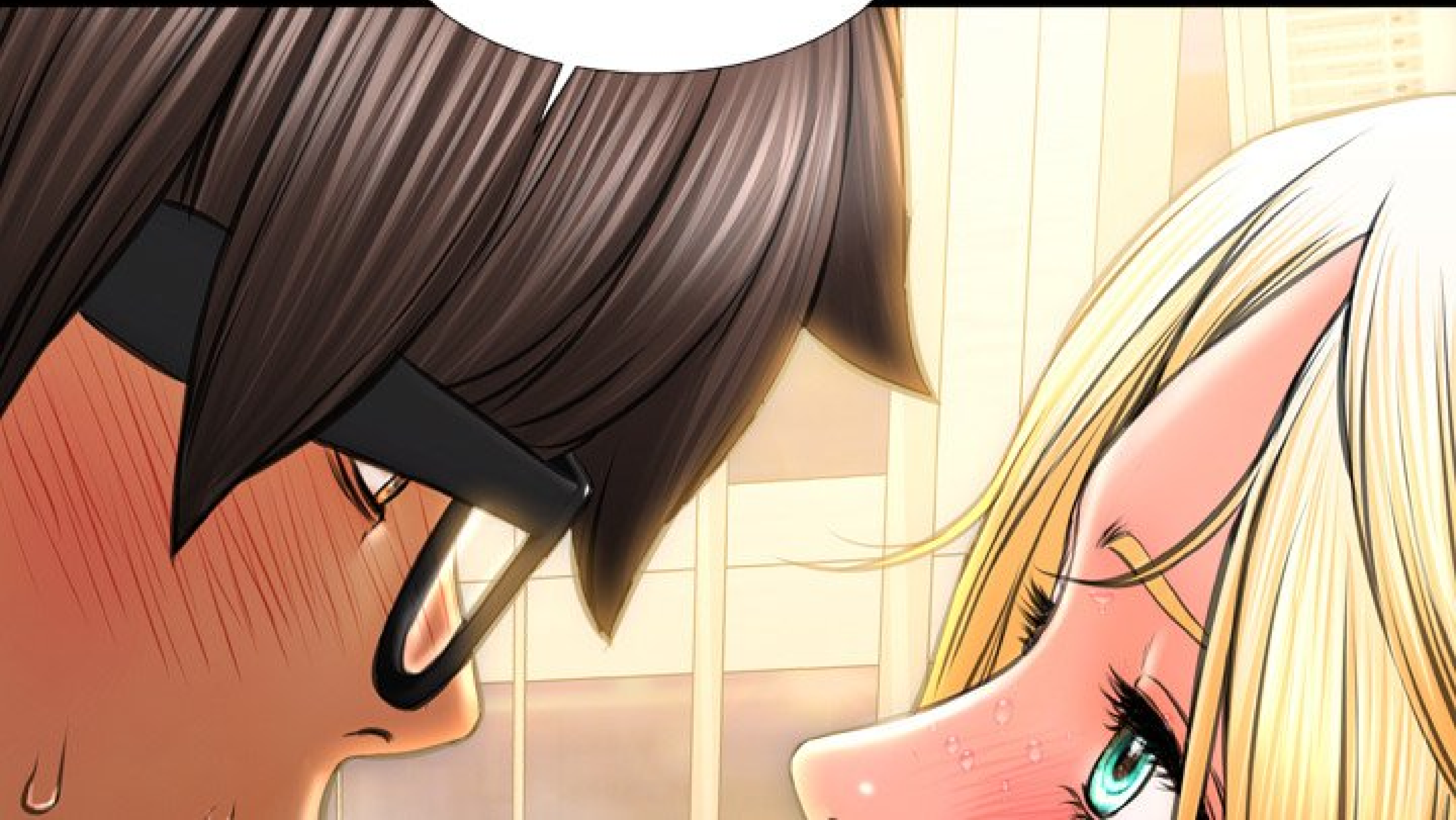

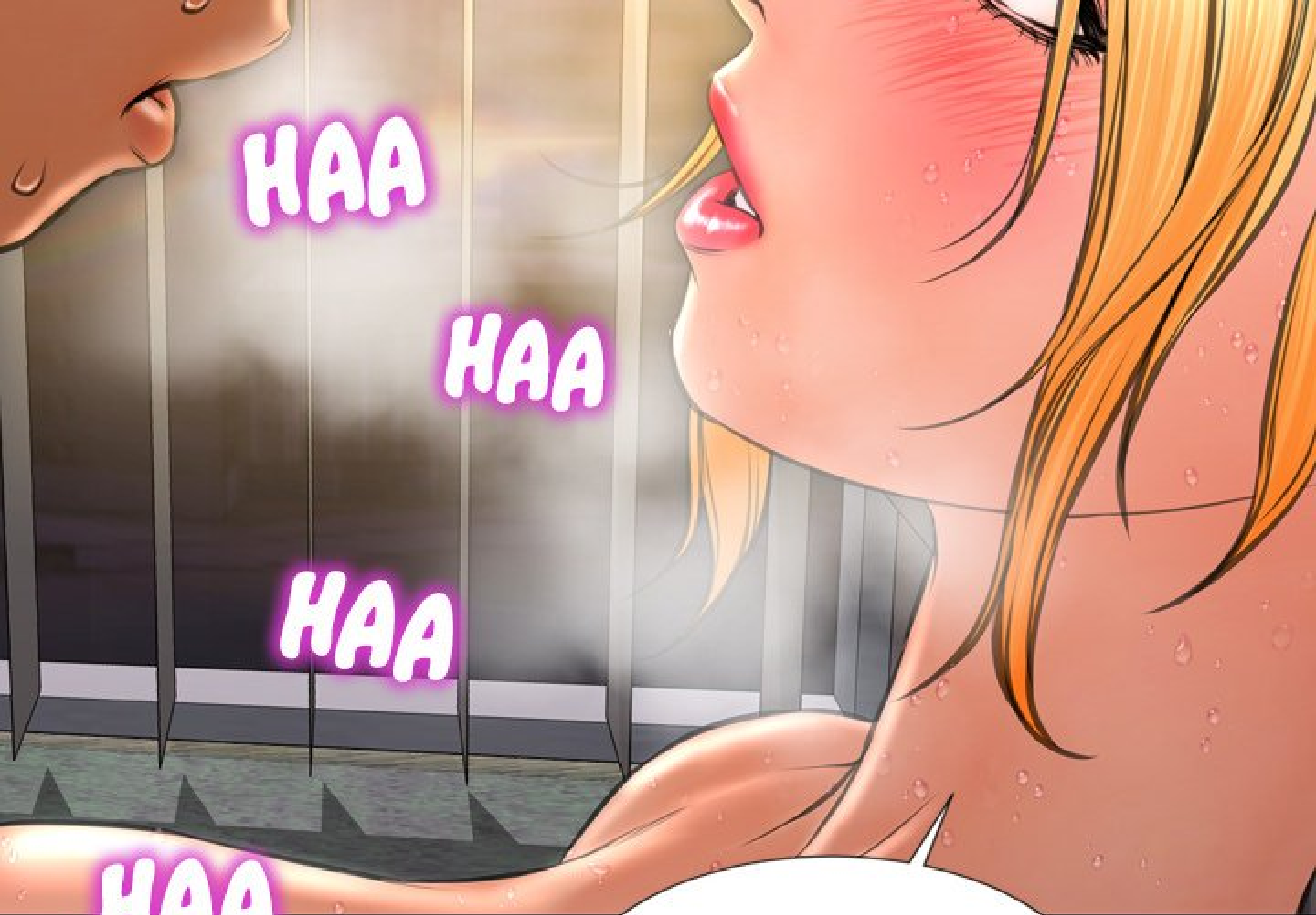

HAA

HAA

HAA

HAA

VITE,
S'IL VOUS PLAÎT...
HAA...

S

P

L

U

R

T

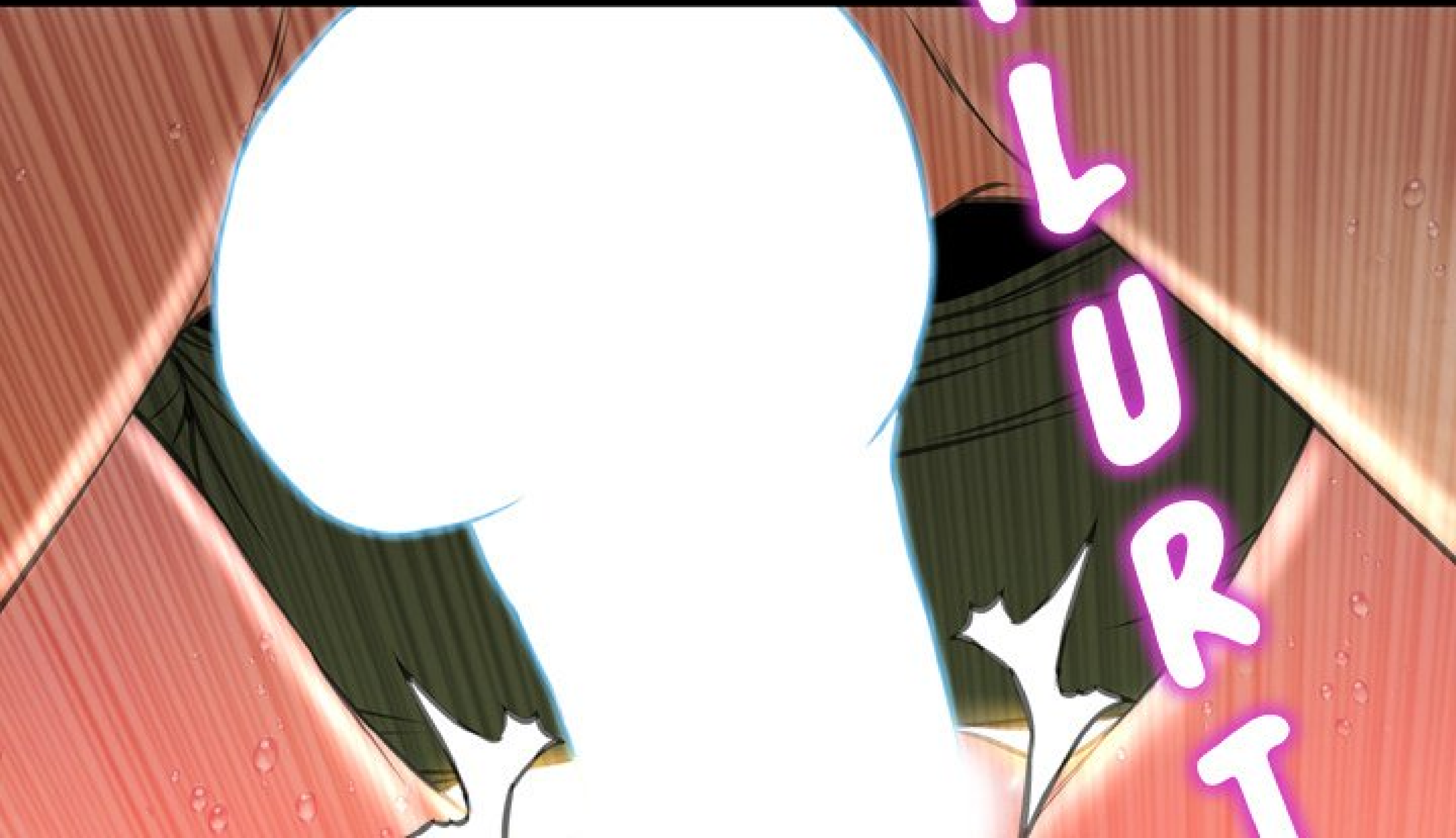



ARGH !

SWIP





AAAAAH !!!

WOAH...

BRRR

BRRR

BRRR

BRRR

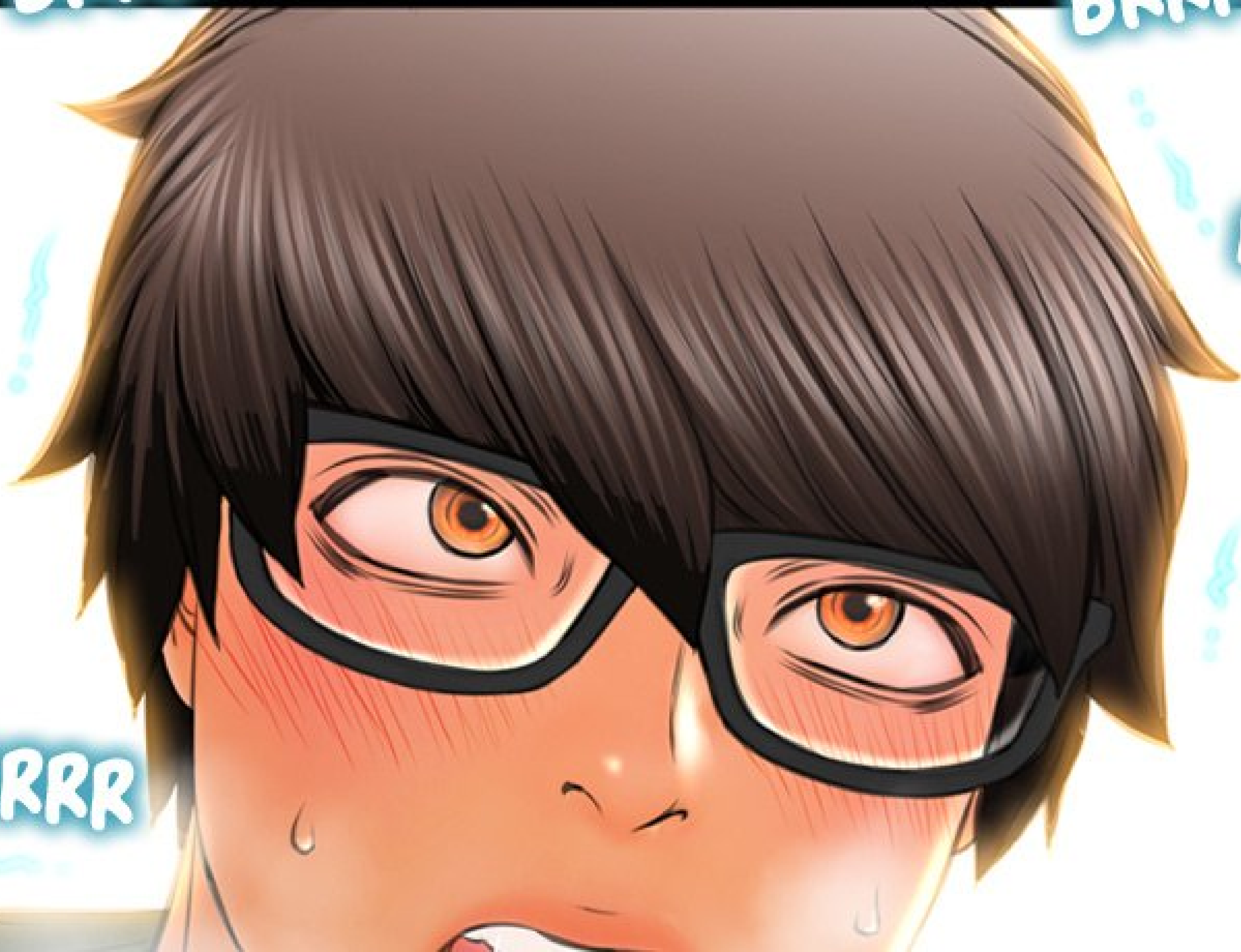

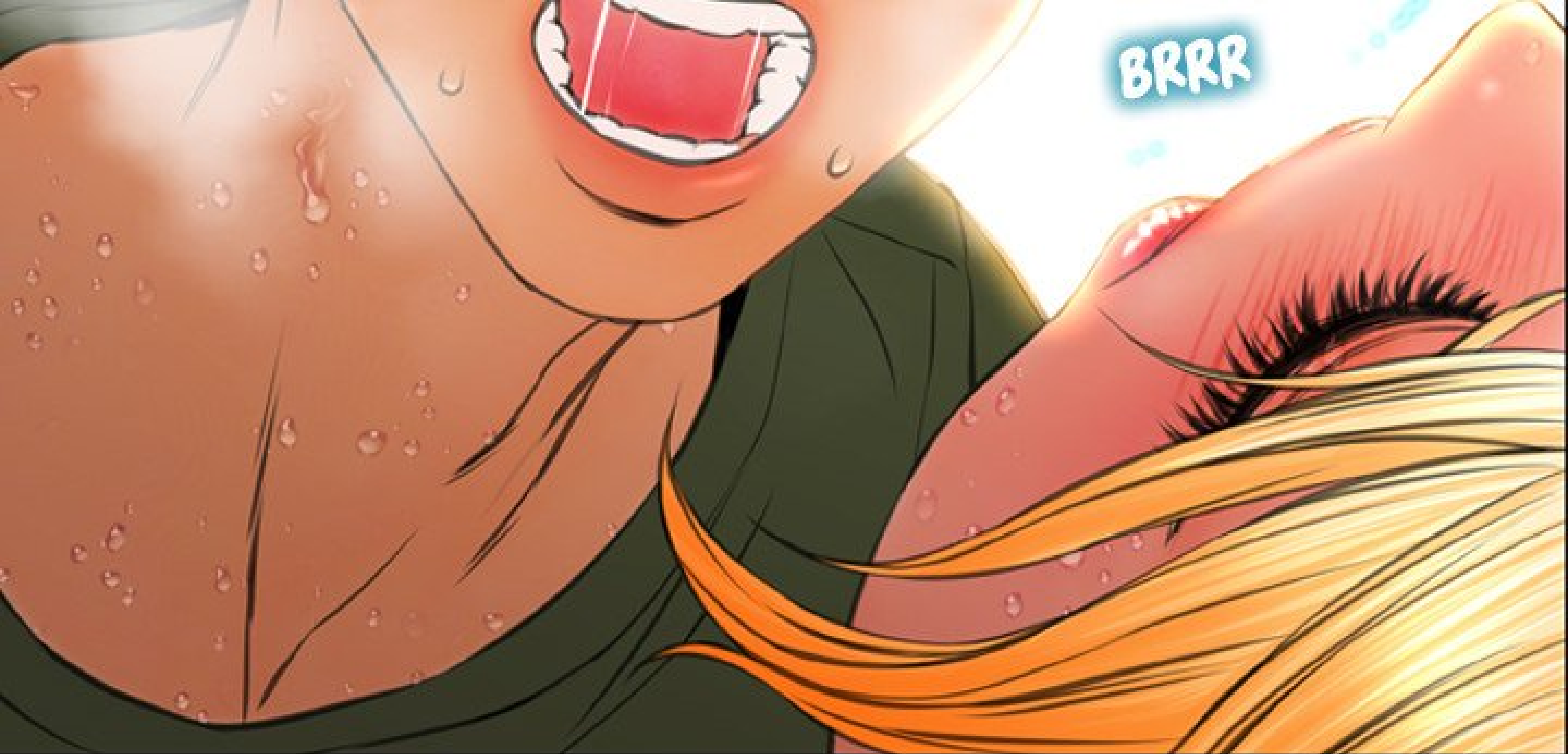

C'EST...
GÉNIAL...

SPLURT

A comic book panel featuring a dark green, draped cloth or tarp covering a pinkish-orange surface. The word "SPLURT" is written in a stylized, glowing pink font with a white outline, positioned near the bottom center. Several small, translucent droplets are scattered on the pinkish-orange surface, suggesting a liquid spill. The background is solid black.



A-ATTENDEZ !!!
ATTENDEZ !!!

BRRR

BRRR

...?!

BRRR





BRRR

BRRR

D-DOCTEUR...

BRR



CE PATIENT...
C'EST TROP GROS...

BRR

BRR

BRR



C'EST BON. TU
PEUX LE FAIRE.

HÉHÉ

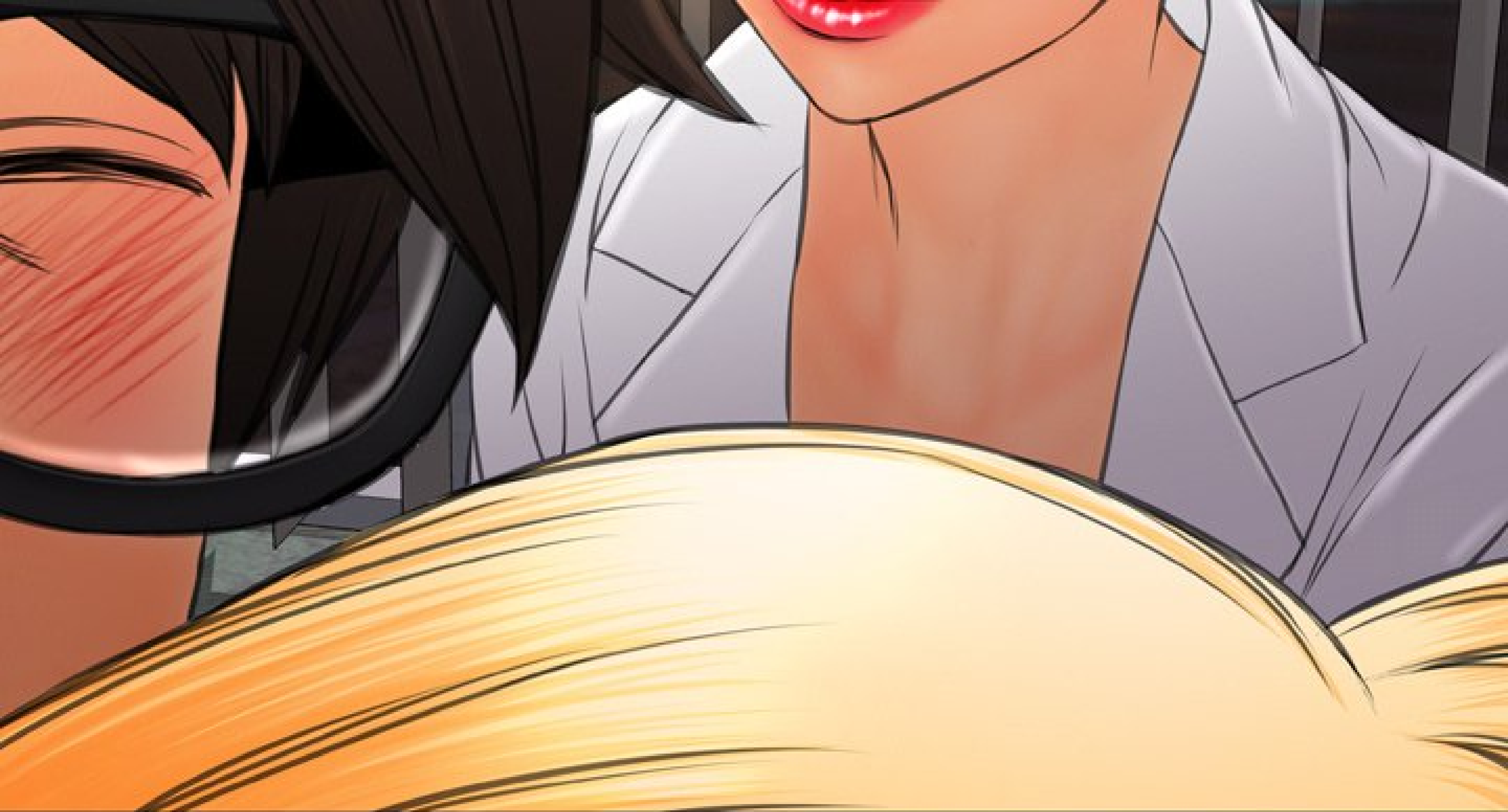



BRR

BRR

BRR

BRR

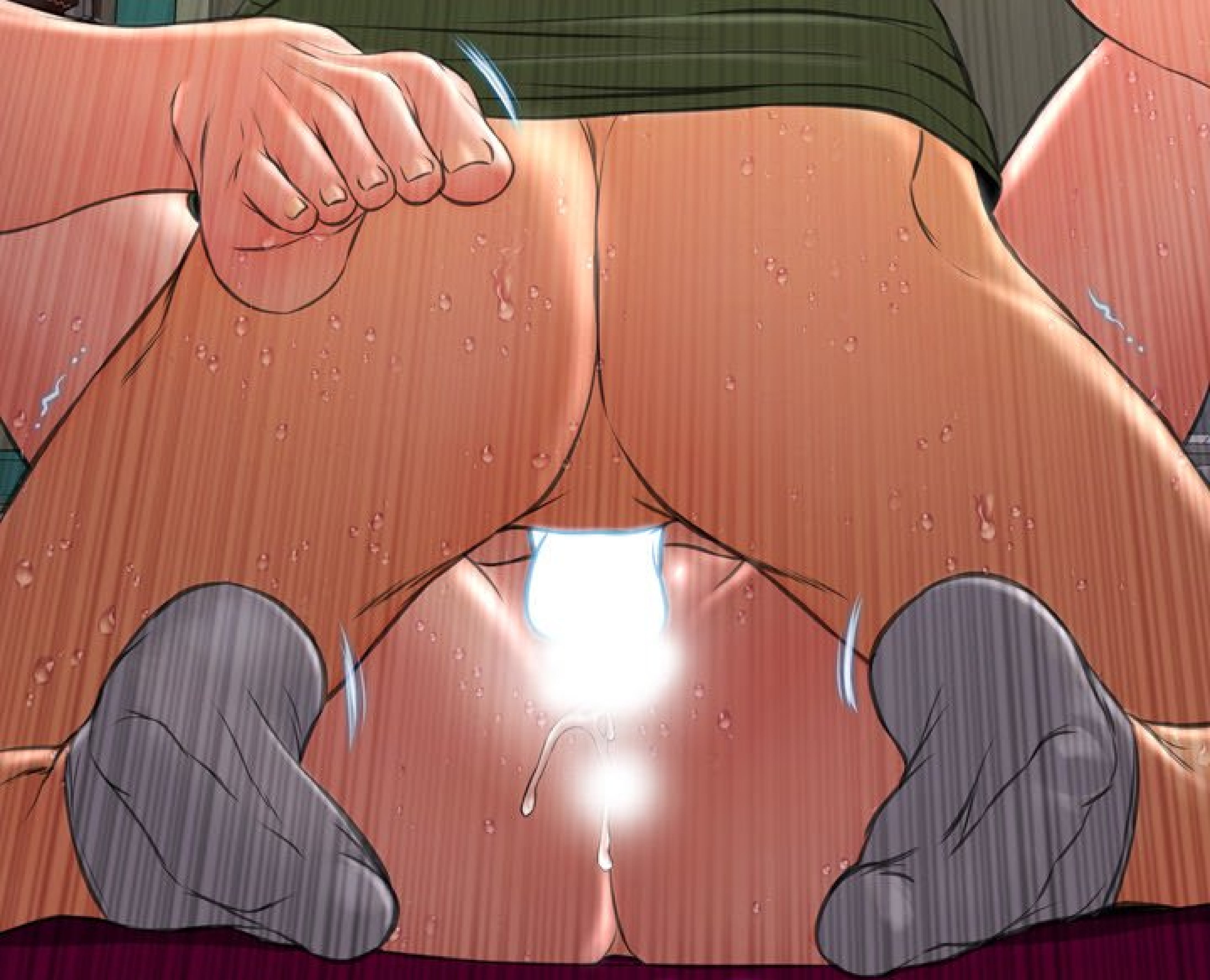

PAF

GNNH

BRRR

BRRR



ARGH !

BRRR

BRRR

BRRR





AAAAH !!!

IL EST
RENTRÉ ?

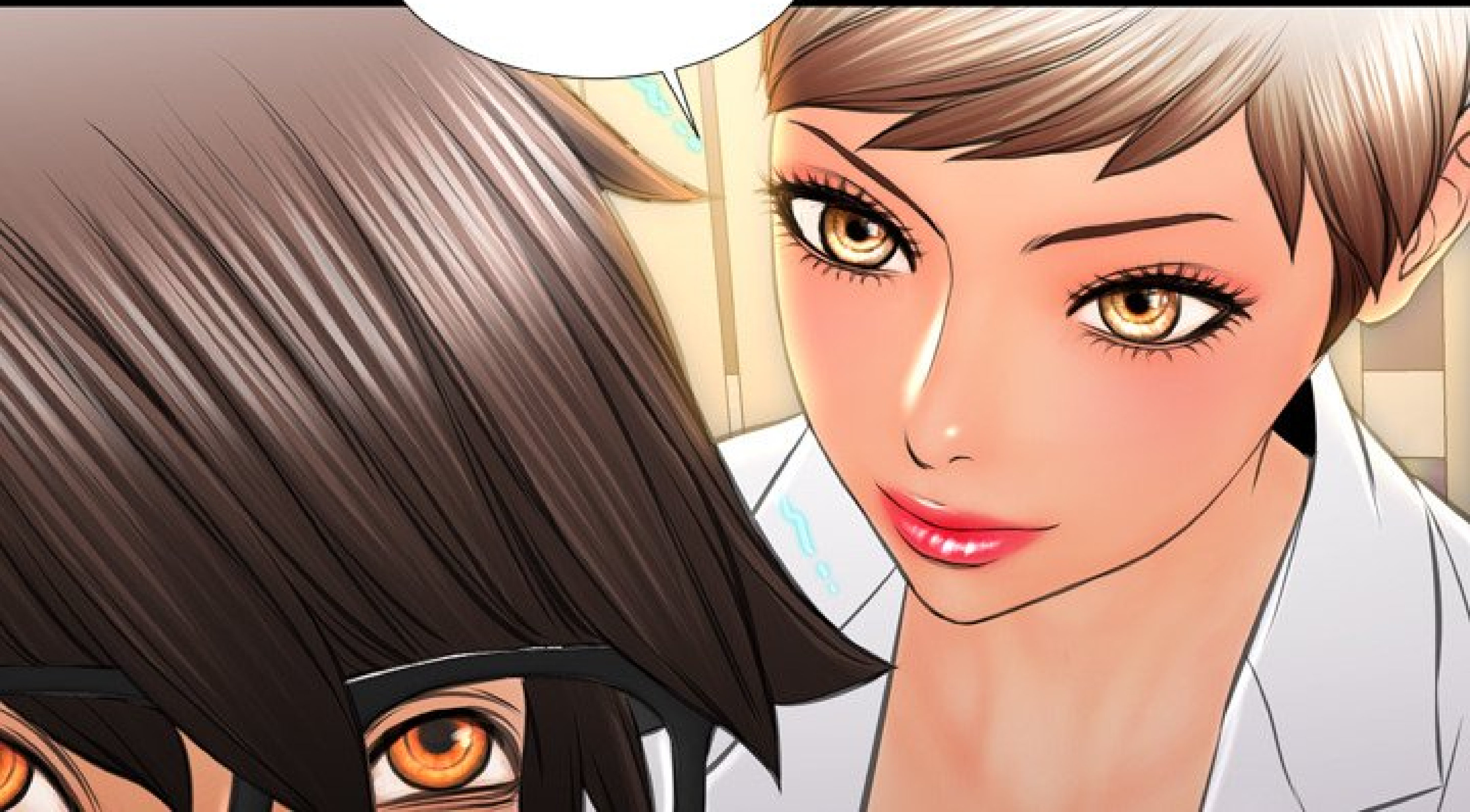



HAA

HAA

HAA

OUI...

HAA

JE VOUS L'AVAIS DIT.
TANT QU'UNE FEMME EST
SUFFISAMMENT

STIMULÉE...

FRR

FRR

FRR

FRR

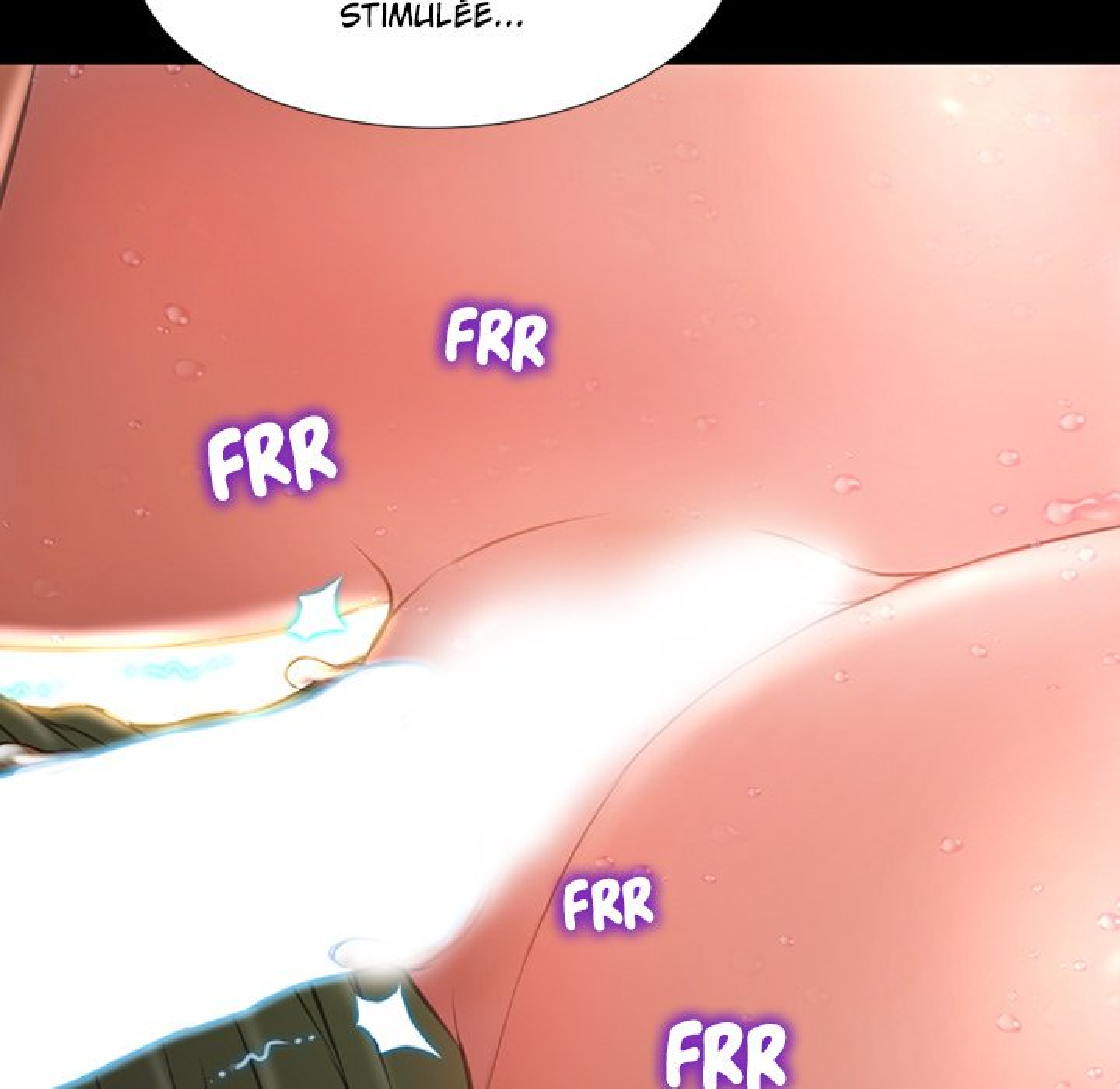

The background of the comic panel is split into three distinct sections. The top-left section shows a close-up of a green, ribbed surface, possibly a tree trunk or a piece of fabric, with a small blue and white squiggle in the upper left corner. The top-right section is a solid, light red or pink color, featuring several small, white, teardrop-shaped droplets scattered across it. The bottom section is a solid black field. A large, white, oval-shaped speech bubble is centered in the black field.

ELLE PEUT
ACCUEILLIR N'IMPORTE
QUEL HOMME.

HAA... C'EST
TROP BON...

BRRR

BRRR

BRRR

BRRR





PAF

PAF

BRR

BRR

A comic book panel. At the top, there are several hands: three on the left and one on the right, all appearing to be holding or reaching towards a dark, rectangular object. The background is a deep red or maroon color. A large, jagged white speech bubble is positioned in the upper center. To the left of this bubble, the word 'BRR' is written in a stylized, glowing pink font. The lower half of the panel is a solid black area.

BRR

AAAAH !!!

ATTENDEZ...
NE BOUGEZ PAS
ENCORE.

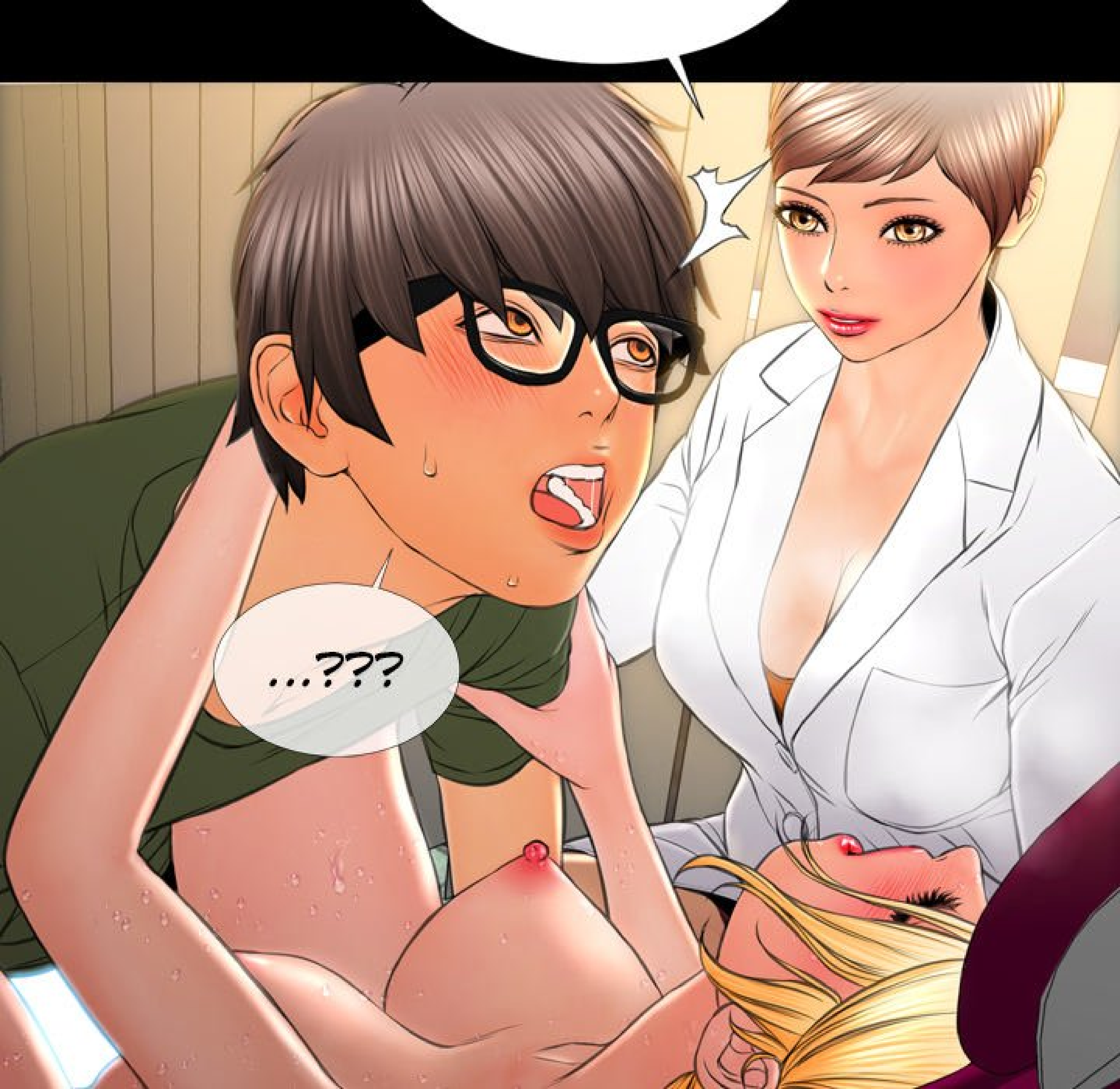

....????



AAH...
HAA... HAA...

UN VAGIN GONFLÉ VA
SE CONTRACTER ET SE

DÉCONTRACTER...

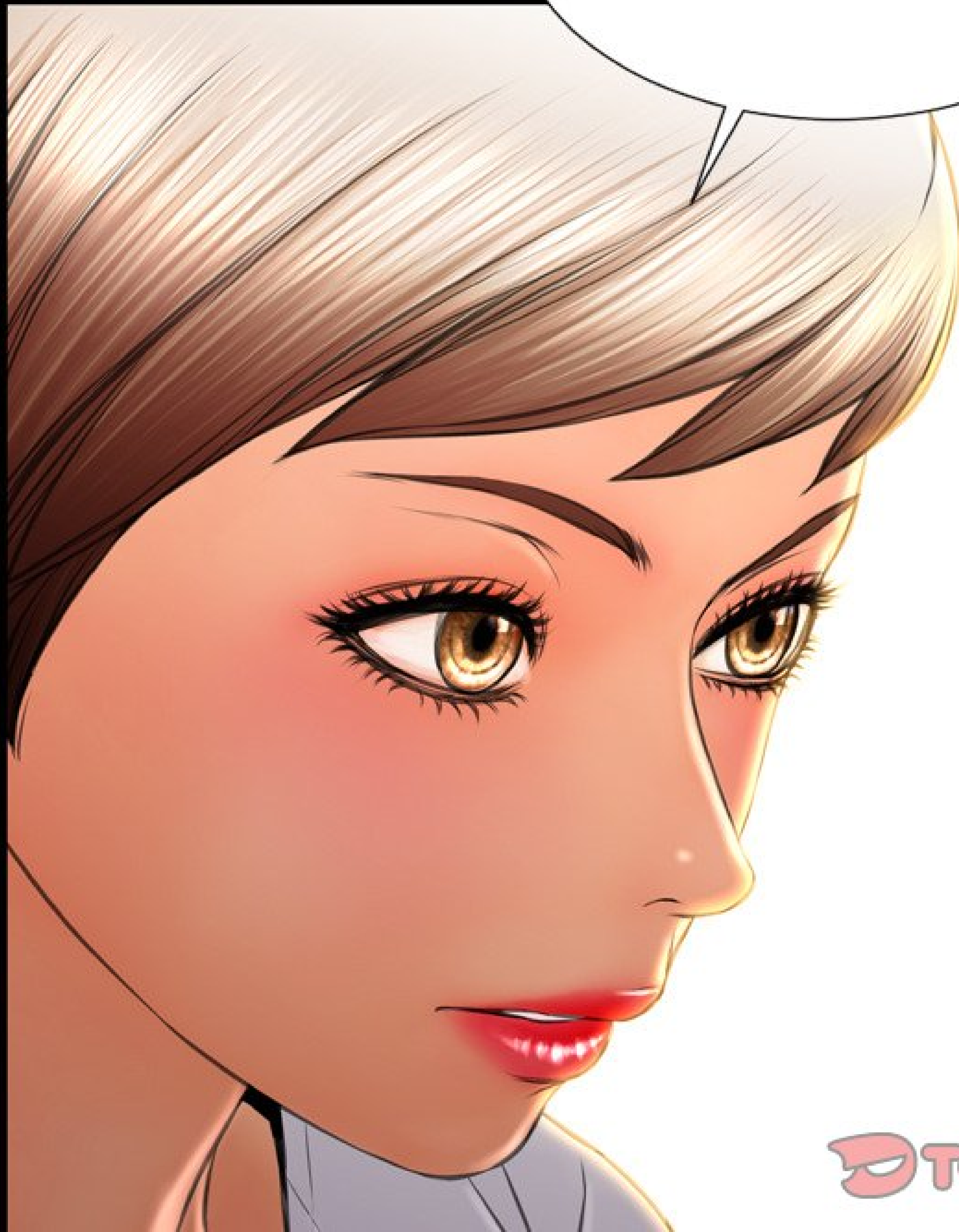

A comic panel with a black background. In the top left, a character's torso is visible, wearing a purple suit with a high collar and a white shirt underneath. A large white speech bubble with a black outline is positioned to the right of the character's torso. The speech bubble contains the text: "ET ESSAYER DE S'ADAPTER À LA TAILLE DU SEXE DE L'HOMME." The text is in a bold, black, sans-serif font, all in uppercase letters.

ET ESSAYER DE
S'ADAPTER À LA TAILLE
DU SEXE DE L'HOMME.

PLUTÔT QUE
DE BOUGER TROP VITE
APRÈS ÊTRE ENTRÉ...

PLIC

PLIC



PLIC

PLIC

PLIC

MIELX VALT ATTENDRE
10 OU 15 SECONDES, POUR
PERMETTRE AUX MUSCLES DU
VAGIN DE S'AJUSTER À LA
FORME DE VOTRE SEXE.

ÇA DONNE AUSSI AUX
MUSCLES DU VAGIN LE TEMPS
DE S'ENROULER AUTOUR
DE VOTRE SEXE...

FWIP



FWIP

FWIP

FWIP

FWIP



ET POUR SÉCRÉTER PLUS
DE LIQUIDE UTILISÉ LORS DE
LA PÉNÉTRATION.

PENDANT CE TEMPS,
VOUS POUVEZ CARESSER
LE VISAGE DE LA FEMME
OU L'EMBRASSER...

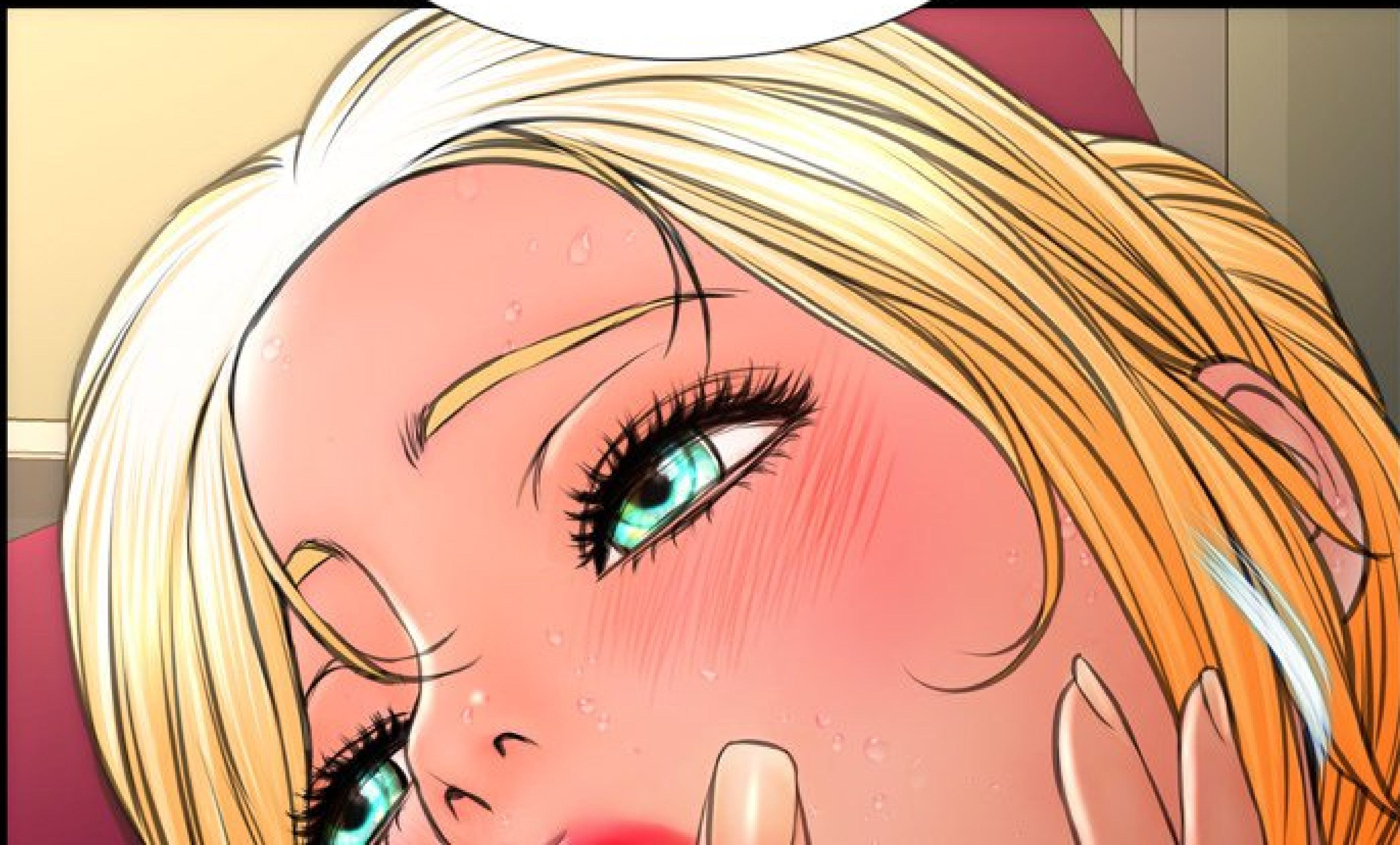

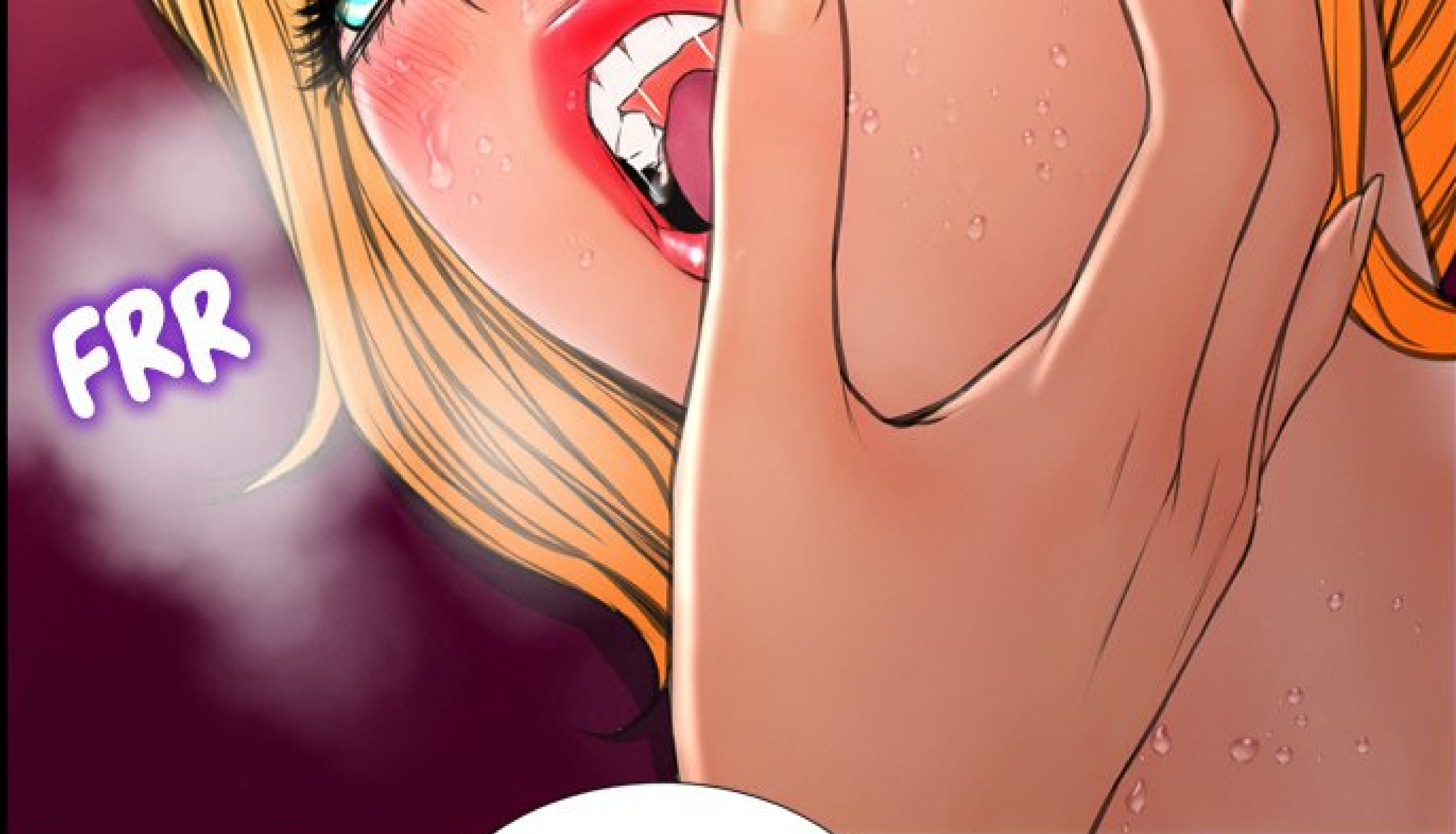

ET LUI
RAPPELER QUI
EST EN ELLE.

C'EST C'EST BON DE
SENTIR UN PÉNIS
EN VOUS ?

HAA



HAA

HAA

HAA

HAA

O-OHI...

VOUS N'ÉTIEZ
PAS COMPLÈTEMENT
SATISFAITE PAR LE
SEXE AVEC MOI.



A hand with pinkish skin is shown from the side, holding a bright orange, glowing energy strand. The strand has a textured, fibrous appearance and radiates light. The background is a solid black.

N-NON...

D-DOCTEUR...

SLURP

SLURP

SLURP



SLURP

HAA...
INFIRMIÈRE KIM...



VOUS VOULIEZ VOUS
FAIRE PRENDRE...

HAA

HAA



HAA

HAA

PAR UNE
GROSSE QUELLE
DURE, N'EST-CE
PAS ?!

N-NON...!

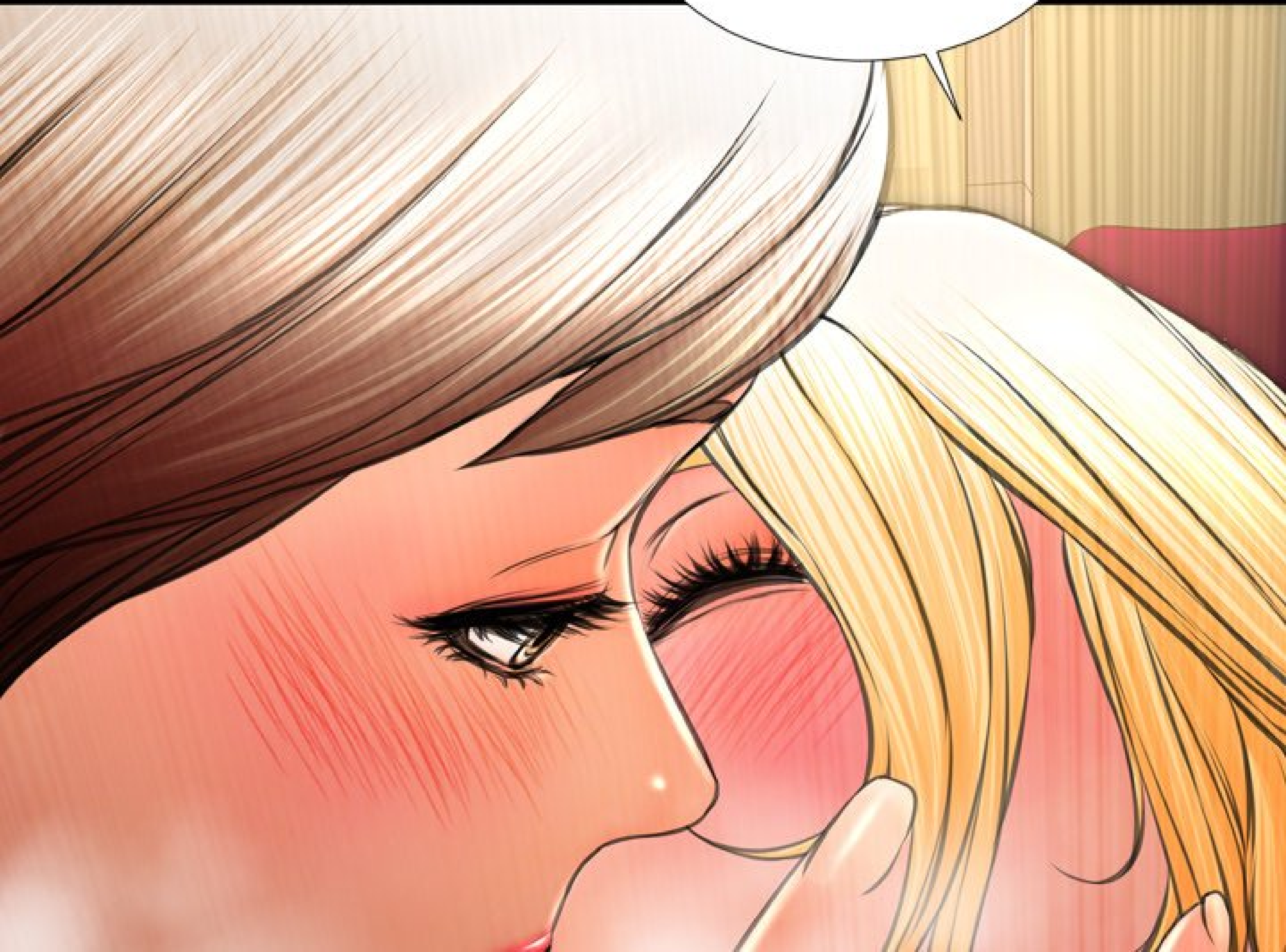

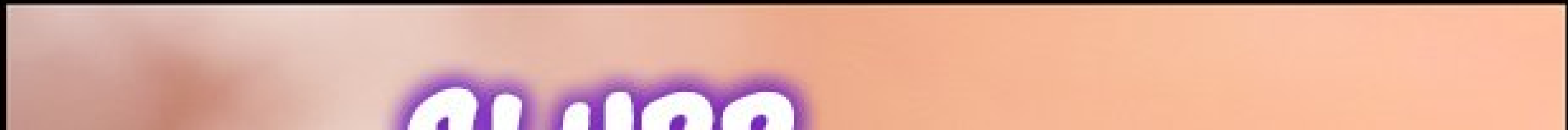

SLURP

SLURP

SLURP



SLURP

SLURP

SLURP

WOAH...





SLURP

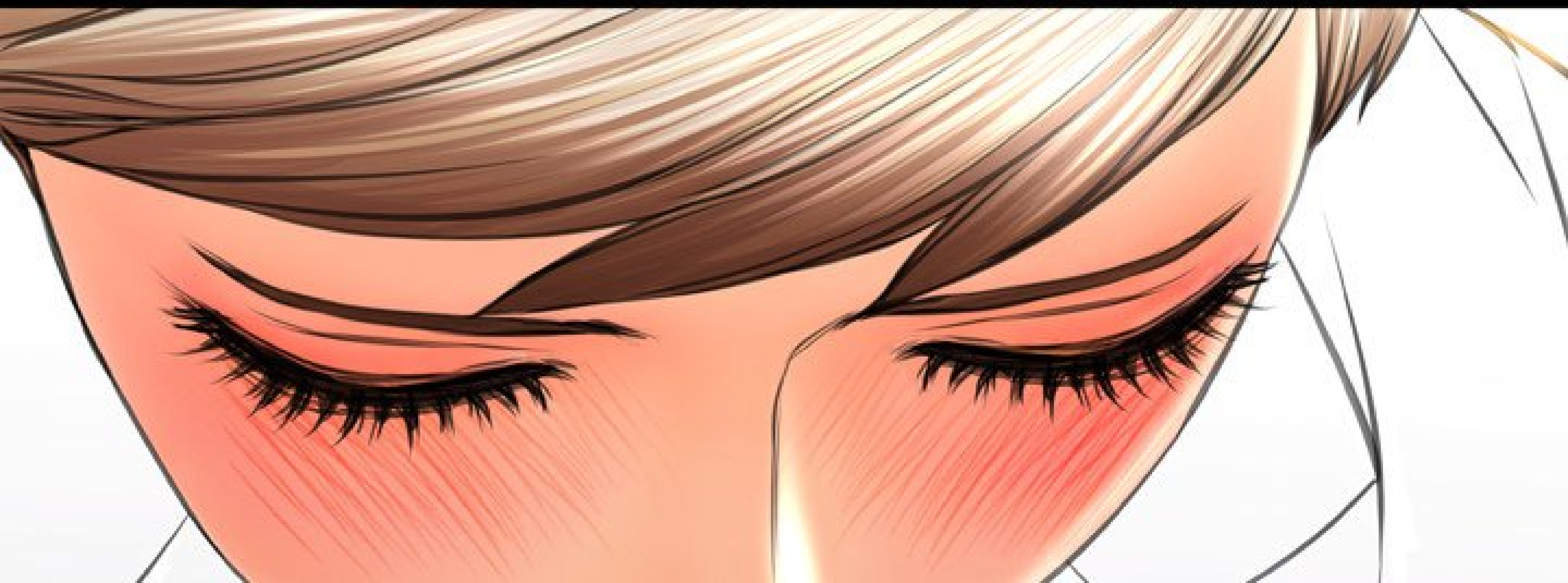



PLIC

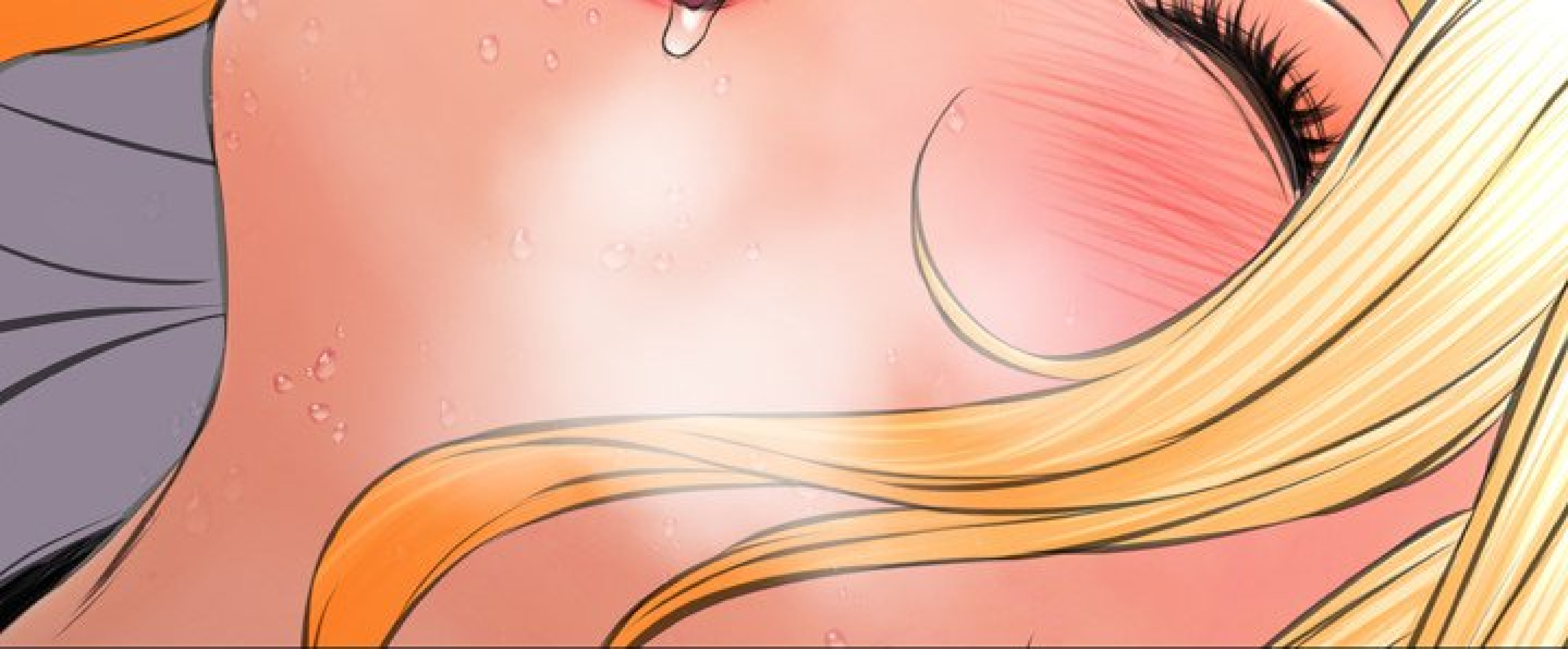

MENTELISE !!!

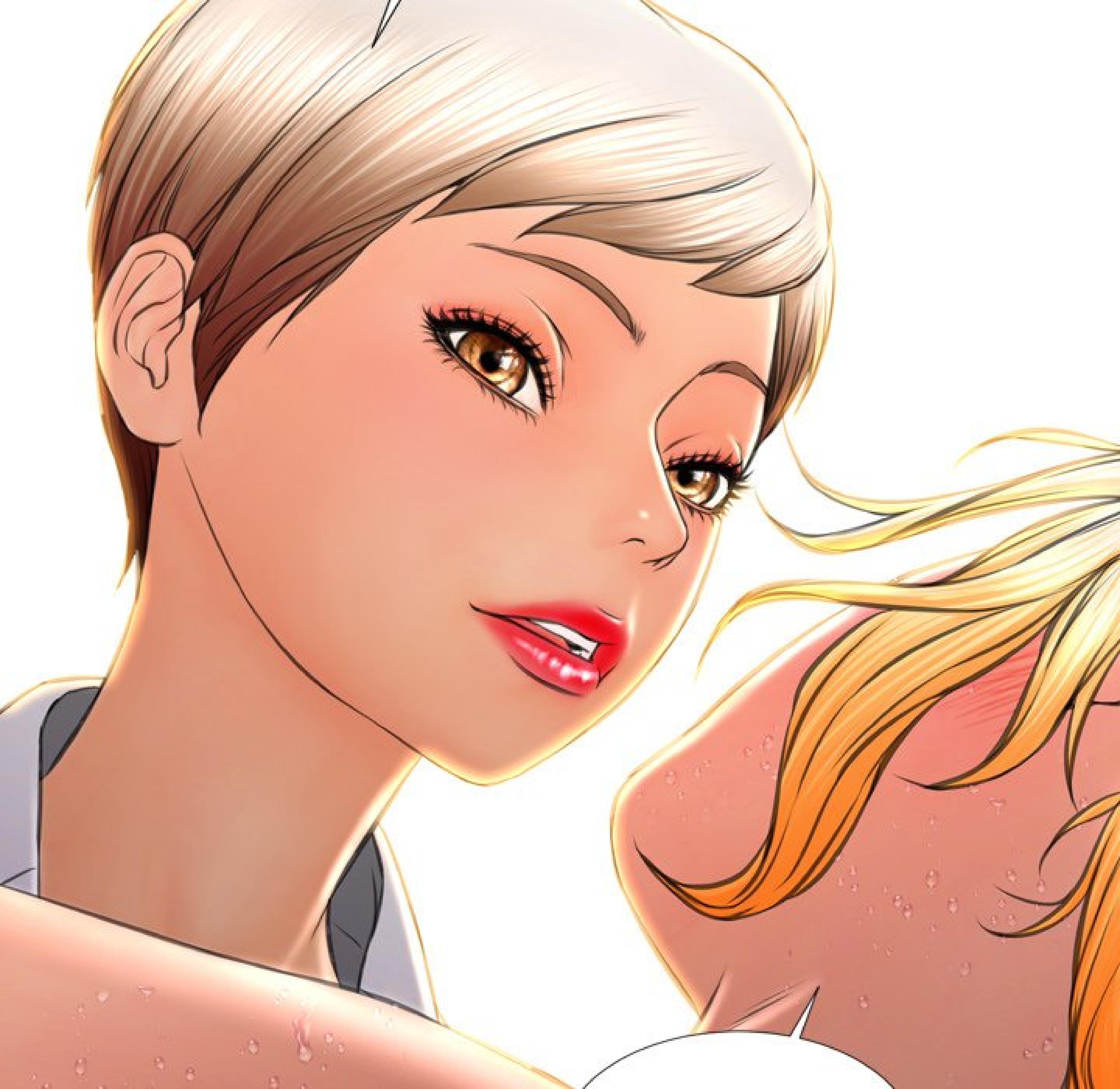

...!!!

MAINTENANT,
IL EST TEMPS POUR
VOUS DE VOUS
OCCUPER...

FLACK



DE CELLE QUI
N'ATTEND QUE ÇA.



A-ATTENDEZ !!!



PAF

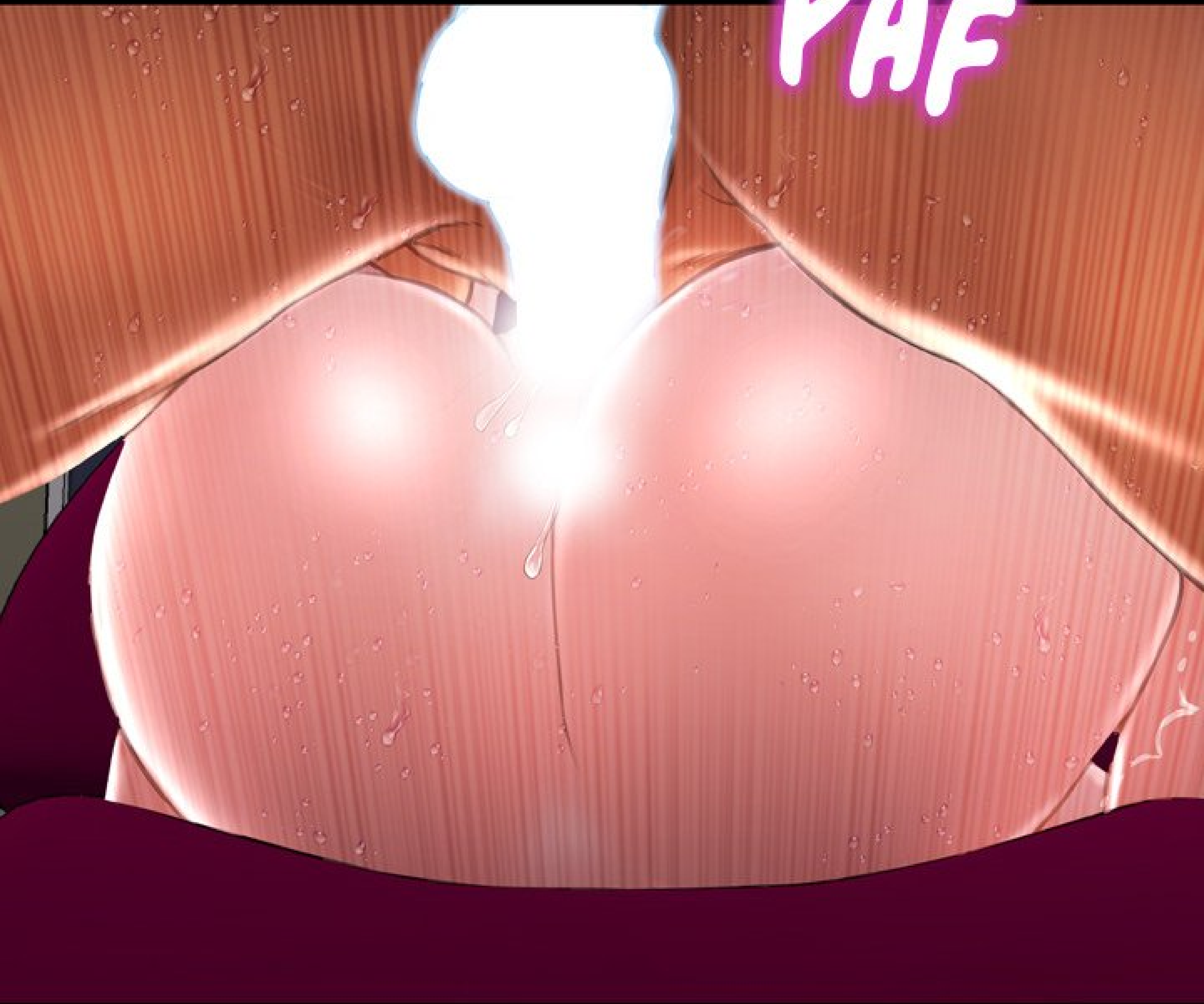

HAA !!

BRR

BRR





D-DOCTEUR !!!
C'EST... C'EST
TROP...!!! AAAAH !!!



BRRR

BRRR

BRRR

HAA... HAA...

BRRR

PAF

PAF

BRRR

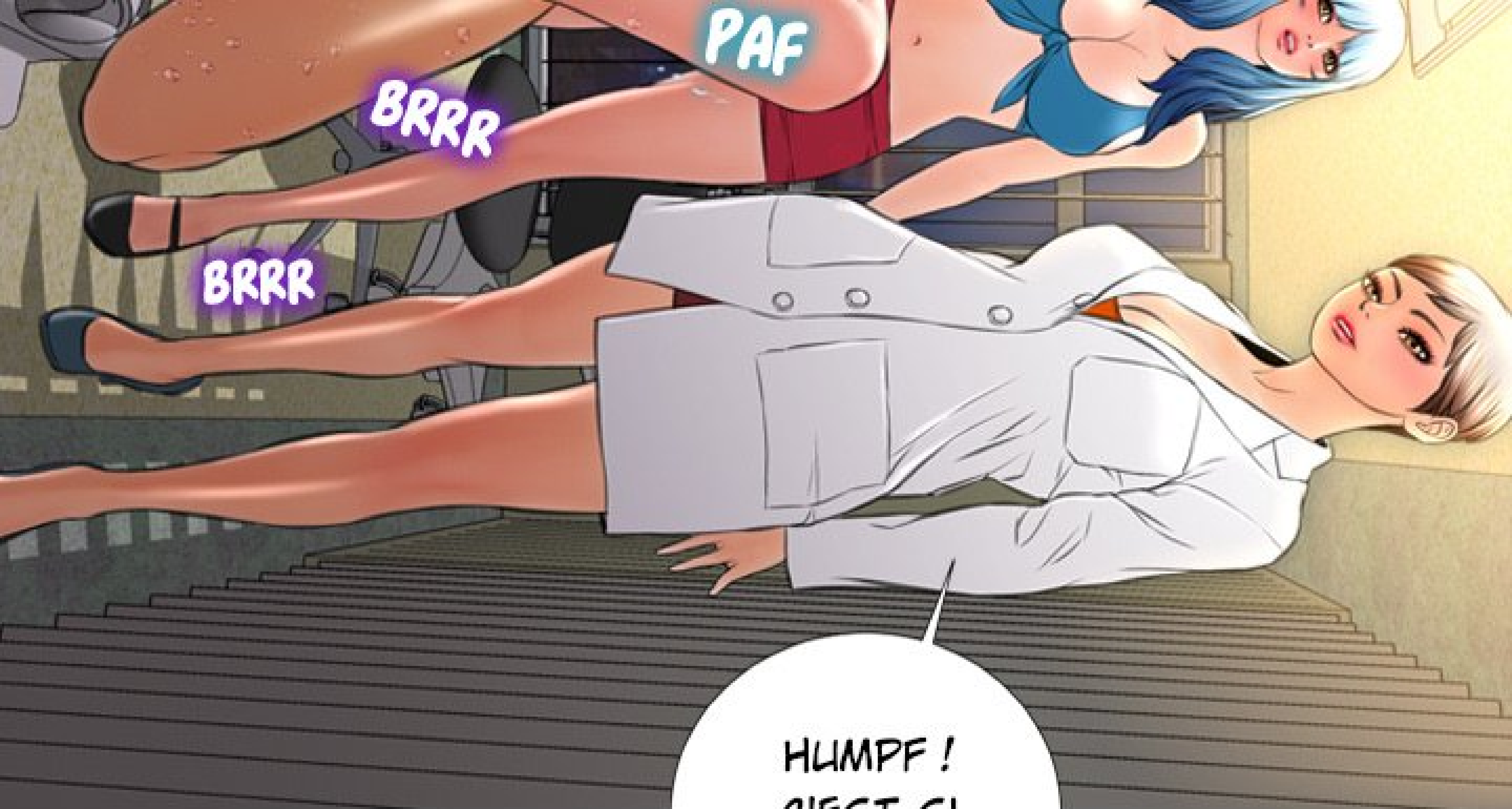

HUMPF !
C'EST SI
BON ?

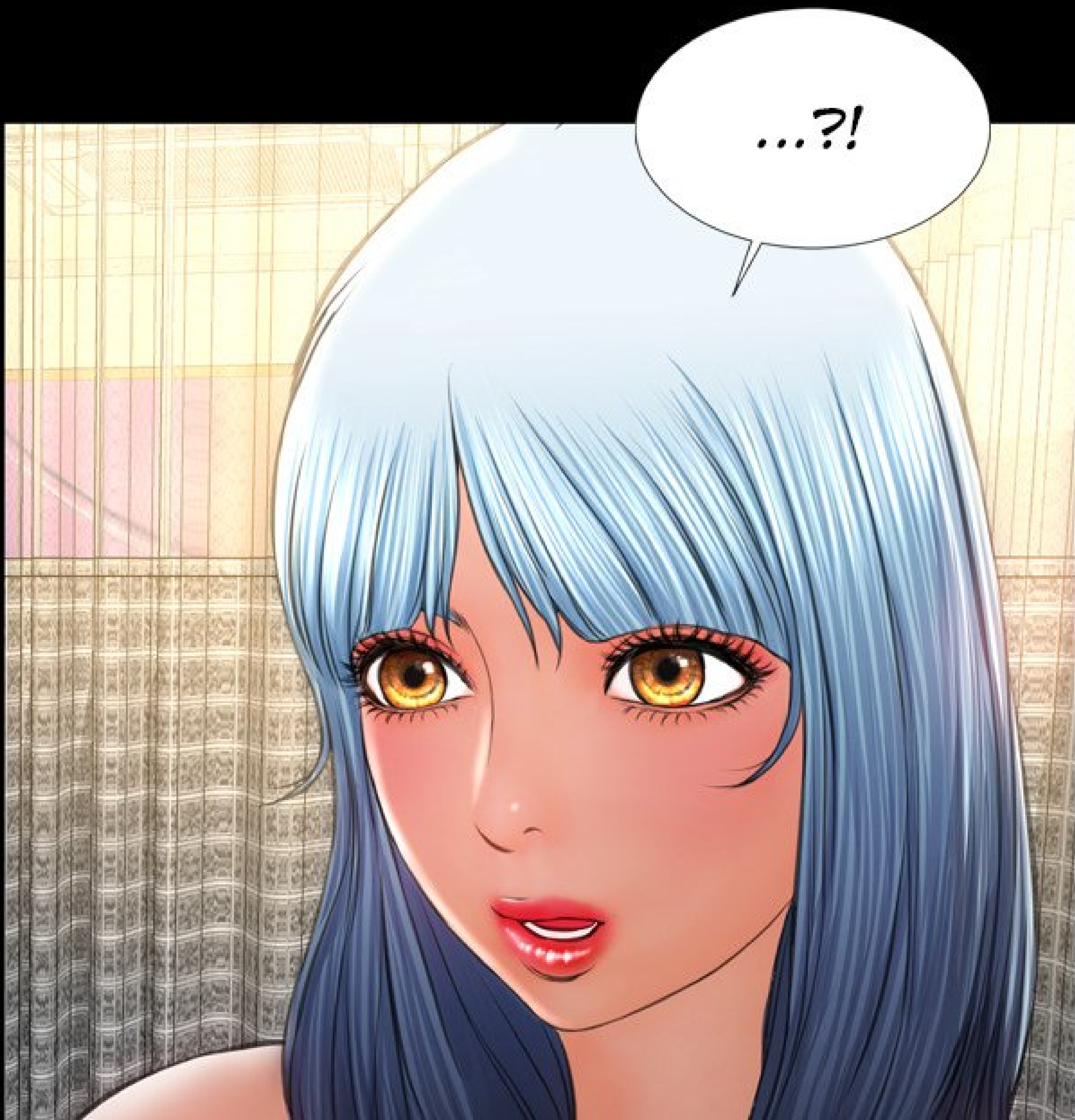



HAA ! AAH !!!
C'EST... TROP BON !!!
AAAAH...!





BRR

BRR

BRR

BRR

HAA... HAA...

ARGH...

BRR

BRR

GNNH



ÇA ARRIVE
TOUJOURS AVEC
LES GARCES...

FRRRR





QUI Y ONT
DÉJÀ GOÛTÉ...

....??

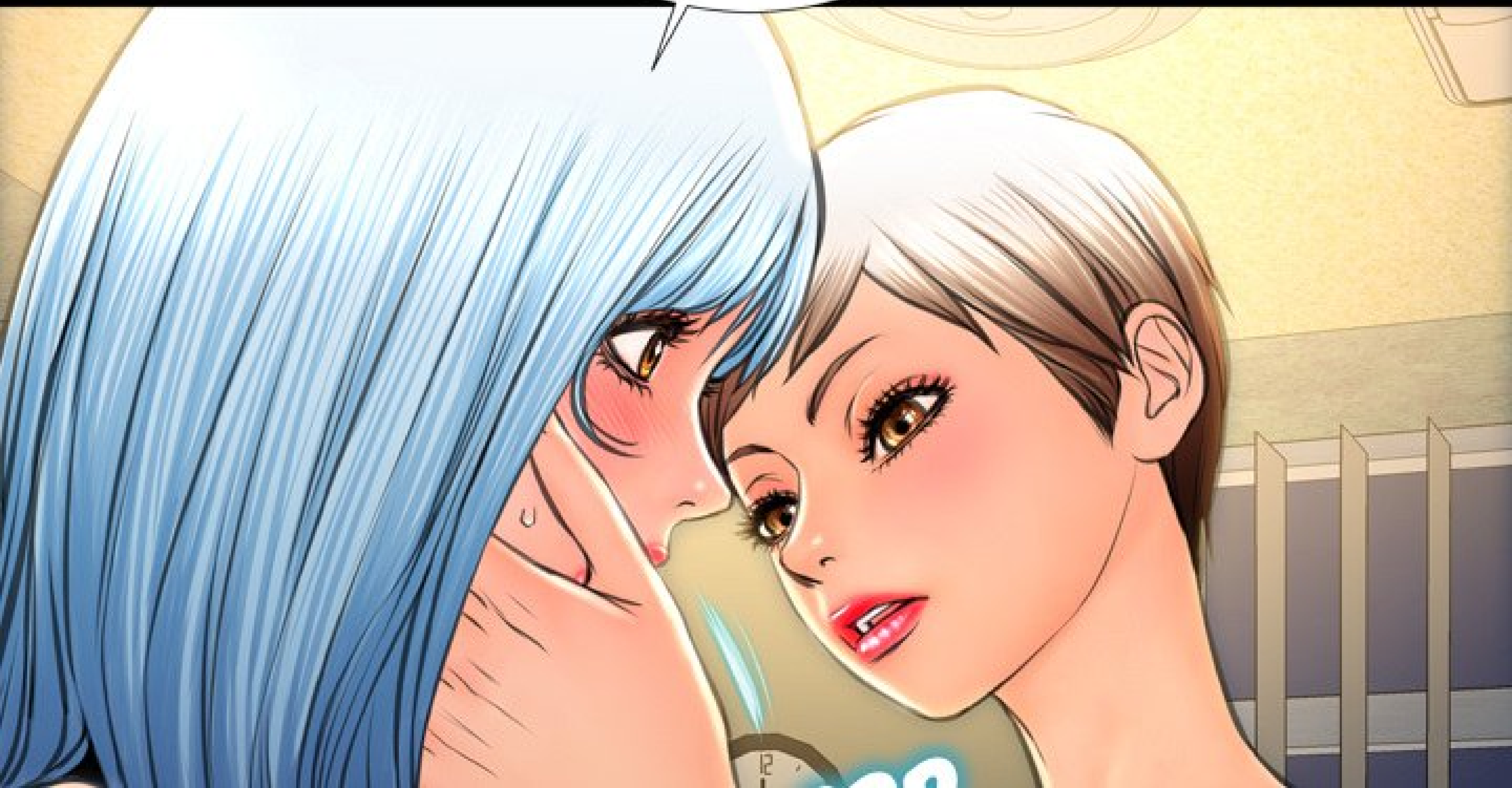



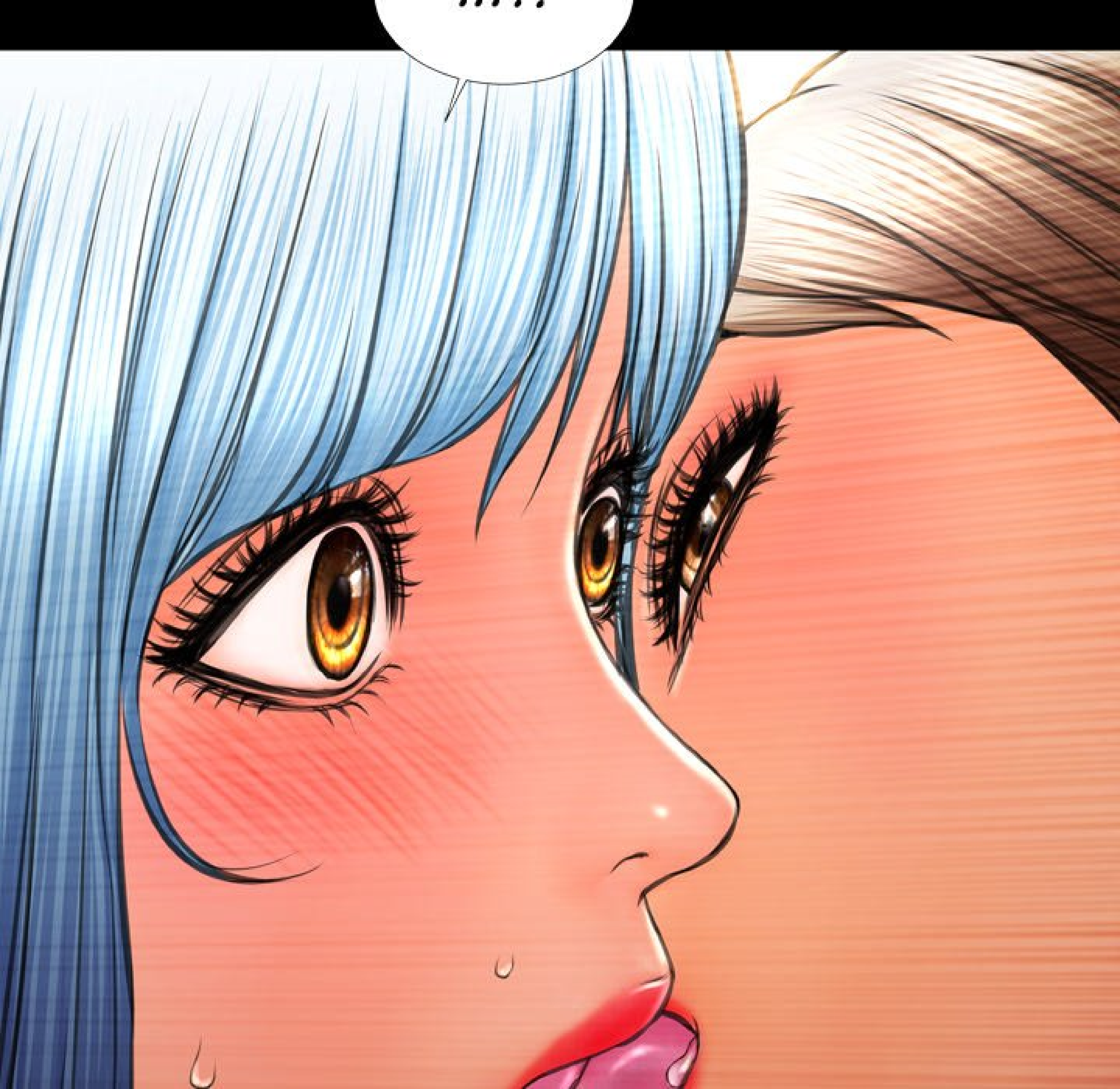



SLURP

S-SELENA...!





ALLEZ, EN
SOUVENIR DU BON
VIEUX TEMPS...





FWAP



SHLICK



SHLICK

SHLICK

TU ES EXCITÉE,
TOI AUSSI.



TU ES
TREMPÉE.



....!!!

SPLURT

....!!!

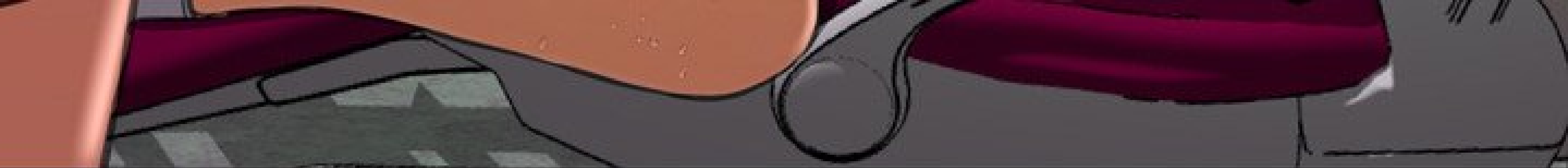

SELENA...



HAA

NE VOUS
ARRÊTEZ PAS.



HAA

FWIP

ESSAYEZ DE
TROUVER LE POINT G
AVEC LE BOUT DE

AVEC LE DOUTI DE
VOTRE SEXE.



AAAAH...
AAAAH...





OÙ AI-TE PUT

QU'IL SE SITUE ?

PRÈS DE
L'ENTRÉE DU
VAGIN...

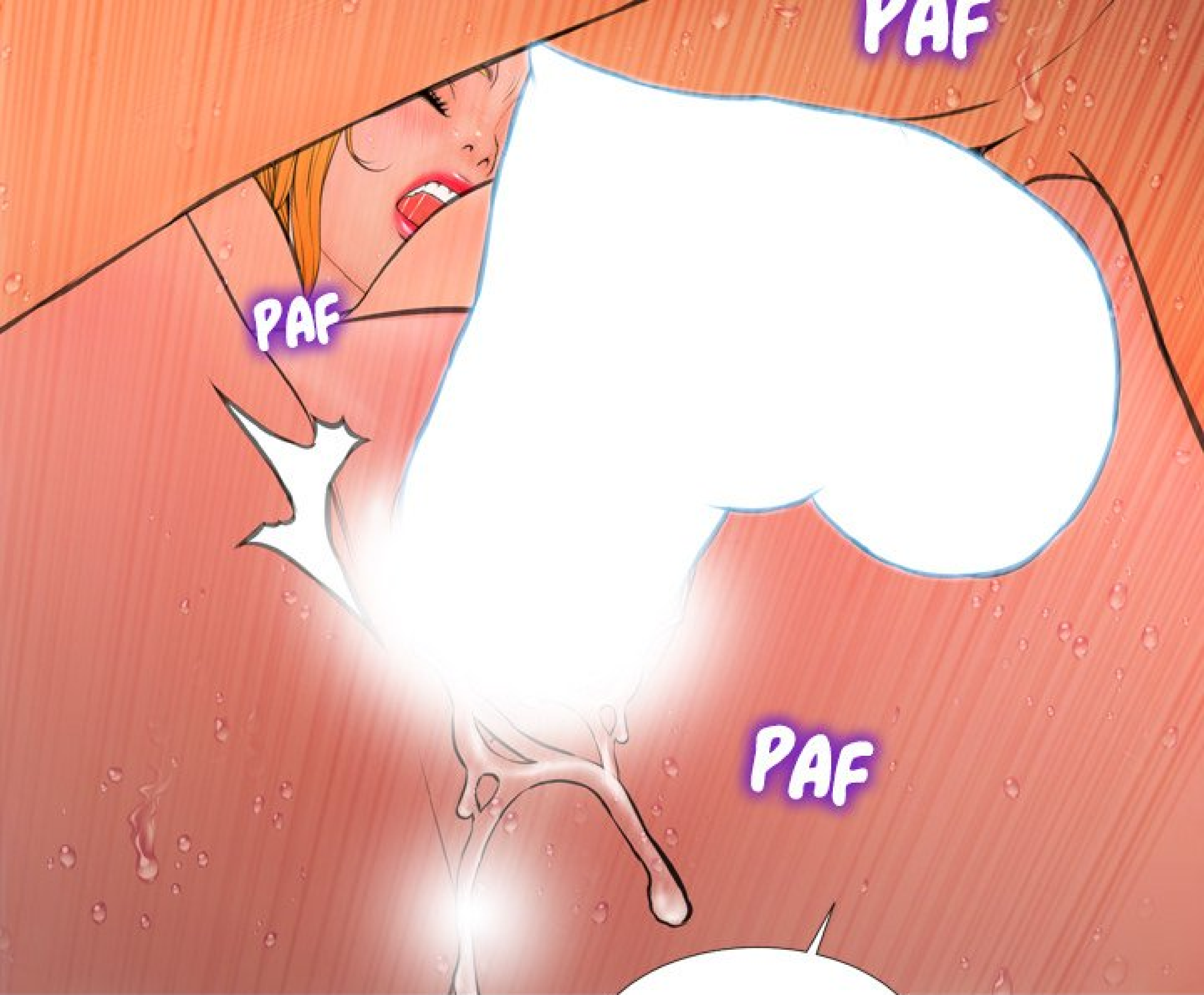

PAF

PAF

PAF

VERS
LE HAUT.



C'EST EXACT.
ESSAYEZ DE PENSER QUE
VOUS APPLIÉZ SUR LA
PARTIE INFÉRIEURE
DU CLITORIS...



SPLURT

SPLURT

SPLURT

A hand with a pinkish-red skin tone is visible at the top of the frame, with a finger pointing towards a speech bubble.

DEPUIS L'INTÉRIEUR
DU VAGIN.

AAAAH !

L-LÀ!!!

BRR

BRR

BRR

BRR

BRR

BRR

SHLICK

SHLICK





PAF

PAF

BRR

PAF

BRR

PAF

BRR

FWIP

BRR



AAAAAAAH !!!

BRR

SLURP

SLURP

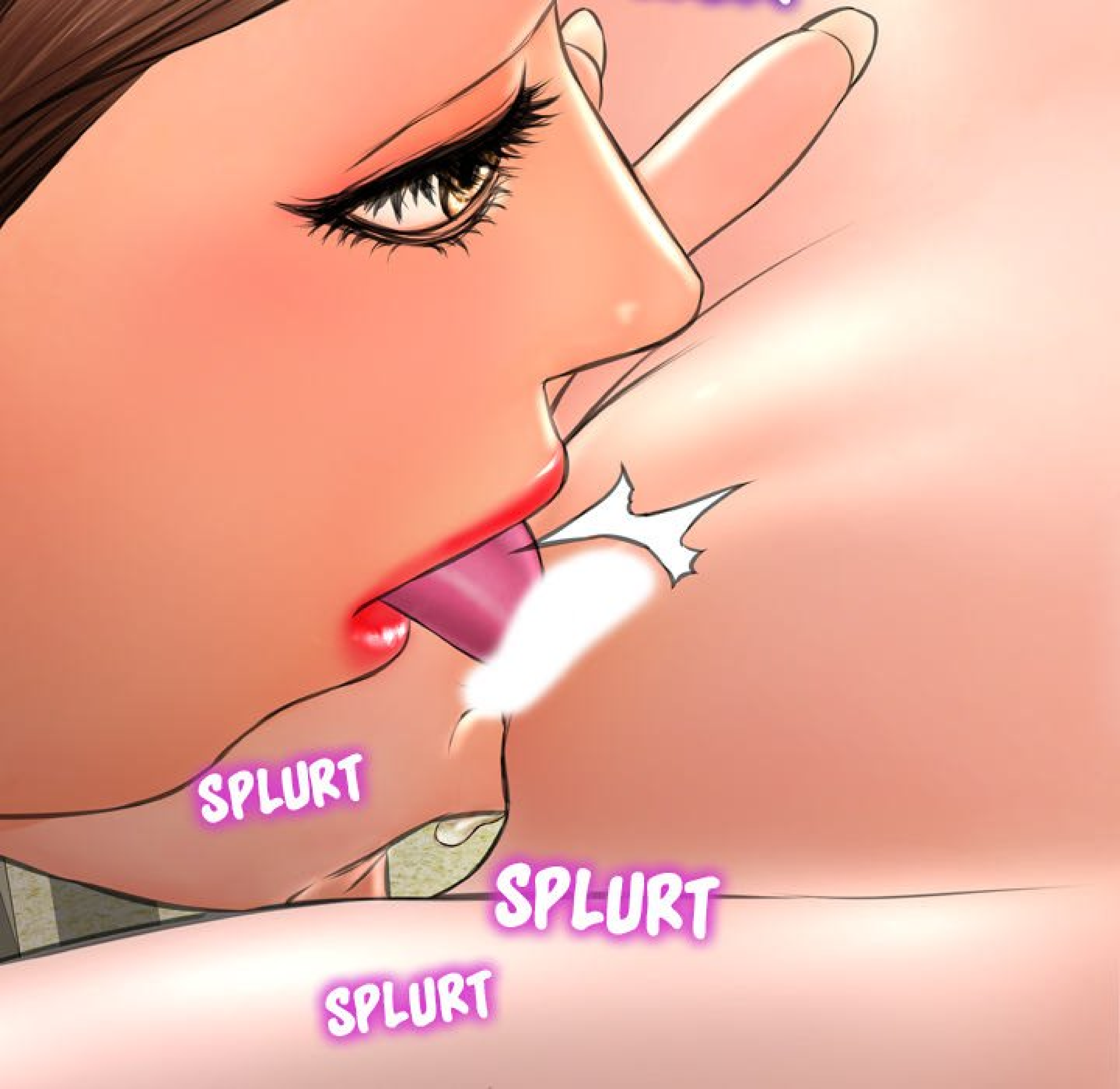

SPLURT

SPLURT

SPLURT

A comic panel with a black background. At the top, a white speech bubble contains the text "SI VOUS SAVEZ UTILISER VOTRE SEXE...". Below it, a character's head with long, flowing blonde hair is visible at the bottom. A white speech bubble from the character contains the text "IL PEUT ÊTRE MEILLEUR QUE N'IMPORTE QUEL JOUET.". To the left of the character's head, the sound effect "BRRR" is written in blue, stylized letters. The background of the panel is black, and the character's head is at the bottom.

SI VOUS SAVEZ
UTILISER VOTRE SEXE...

IL PEUT ÊTRE
MEILLEUR QUE N'IMPORTE
QUEL JOUET.

BRRR



BRRR

BRRR

BRRR

SLURP

SLURP

SLURP

SLURP

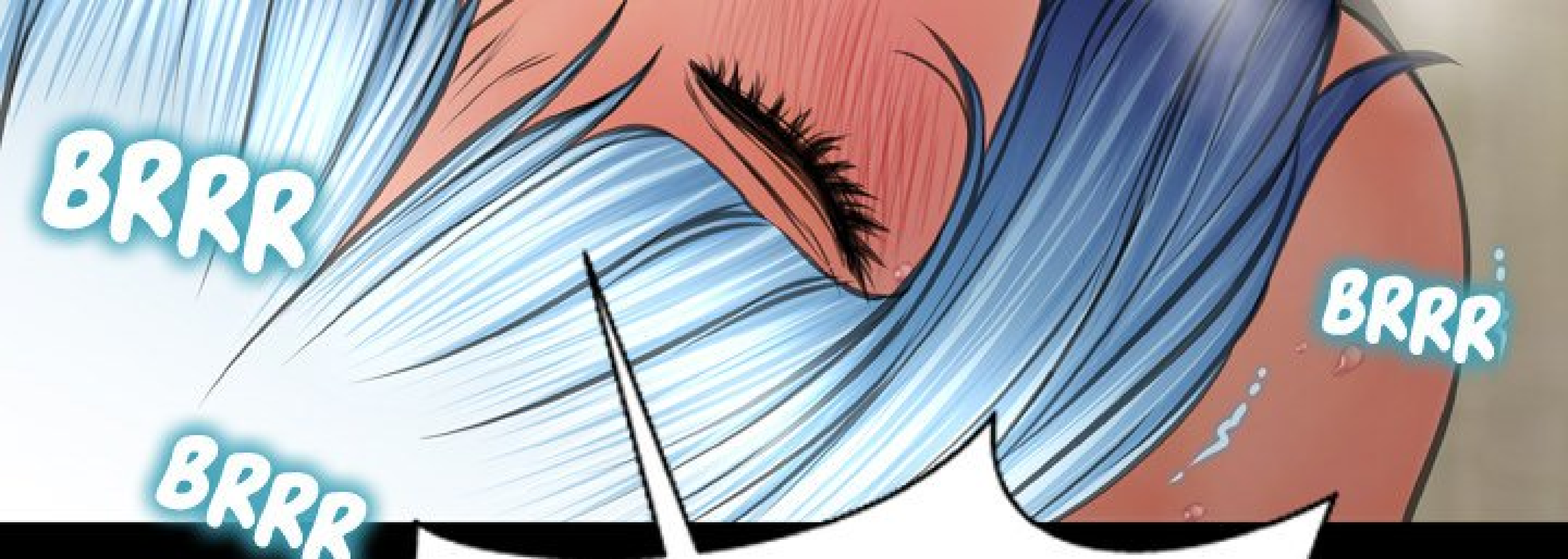

AAAAH !!!
TU STIMULES MON
POINT G ET MON CLITORIS
EN MÊME TEMPS...
C'EST TROP !!!

UN PÉNIS EST

ASSEZ FERME...

PAF

PAF

PAF



PAF

POUR PASSER À TRAVERS
UN VAGIN ÉTROIT...

MAIS AUSSI
ASSEZ SOUPLE...

PAF

PAF



POUR ATTEINDRE
LES COINS ET RECOINS
DU LABYRINTHE
D'UN VAGIN...

SURTOUT...

SPLURT



SPLURT

SPLURT

LA CHAIR
DOLCE ET RONDE
DU BOUT...



DONNE DU PLAISIR
QUE NE PEUVENT PAS PROCHER
DES DOIGTS POINTUS.

BRRR

BRRR

BRR

GNNH

BRR

BRR

ARGH...
HAA... HAA...

BRR



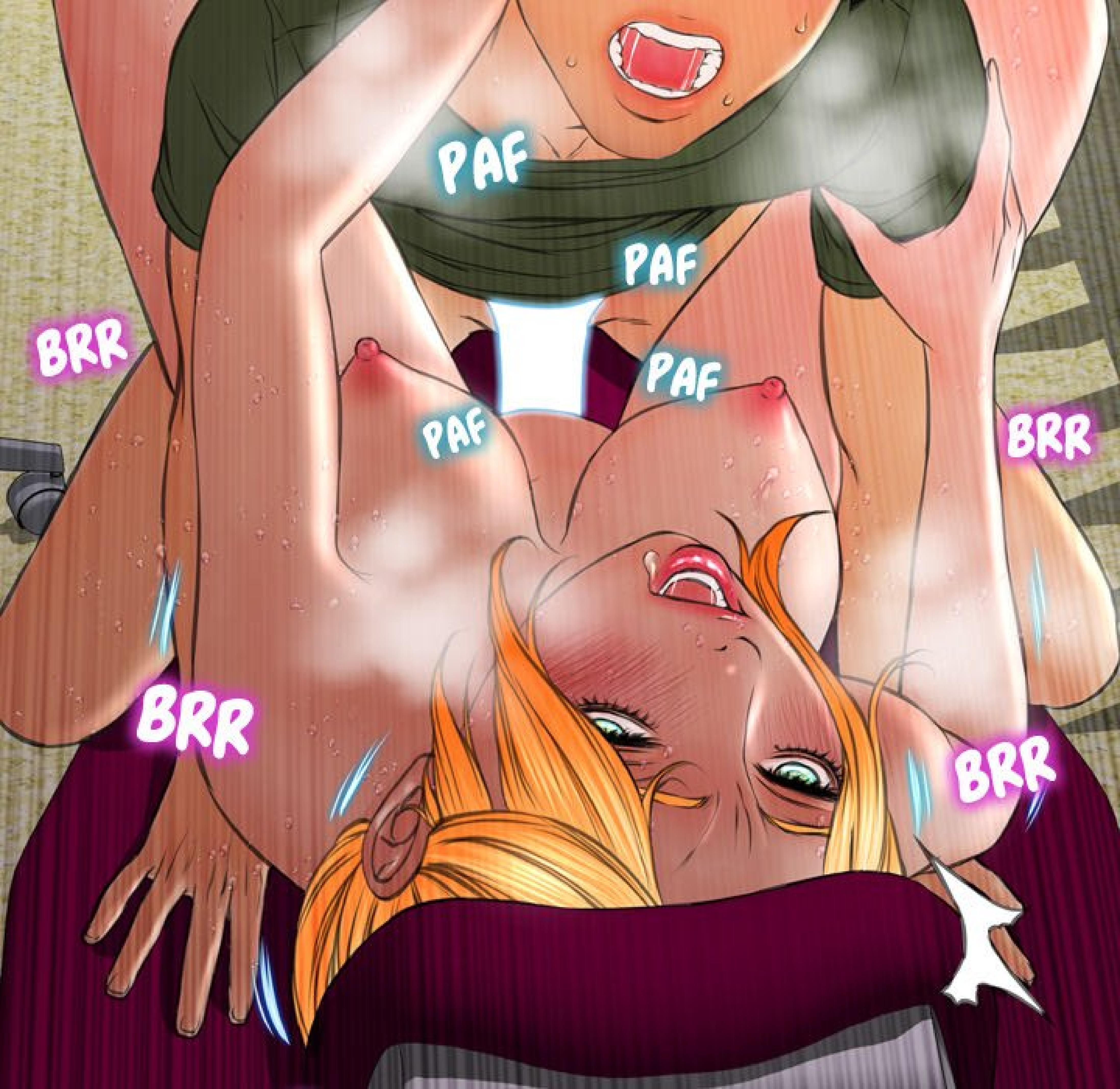

BRR

BRR

AAAAH !!!
TELEMENT...
BON !!!

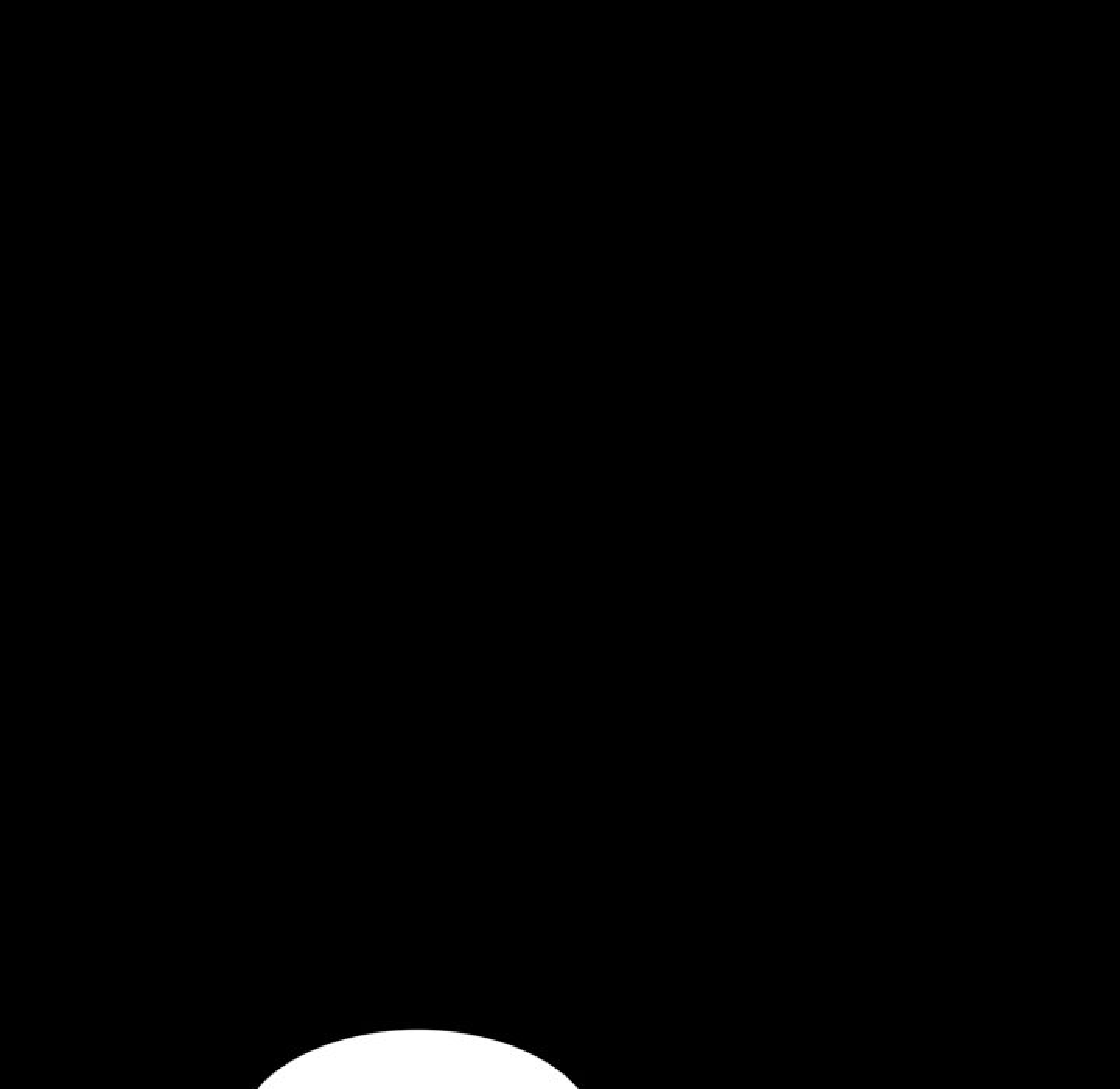

PARFOIS...

SLURP

SLURP

SPLURT



SPLURT

SPLURT

JE SUIS JALOUSE
DE LEURS PÉNIS...

HAA... HAA...
SELENA...

BRRR

BRRR

BRRR

BRRR

BRRR





IL Y A BEAUCOUP DE
NOUVEAUX GODES ET
GODES CEINTURES...

J'EN AI RAMENÉ
POUR T'EN DONNER...
TU VEUX LES
ESSAYER ?

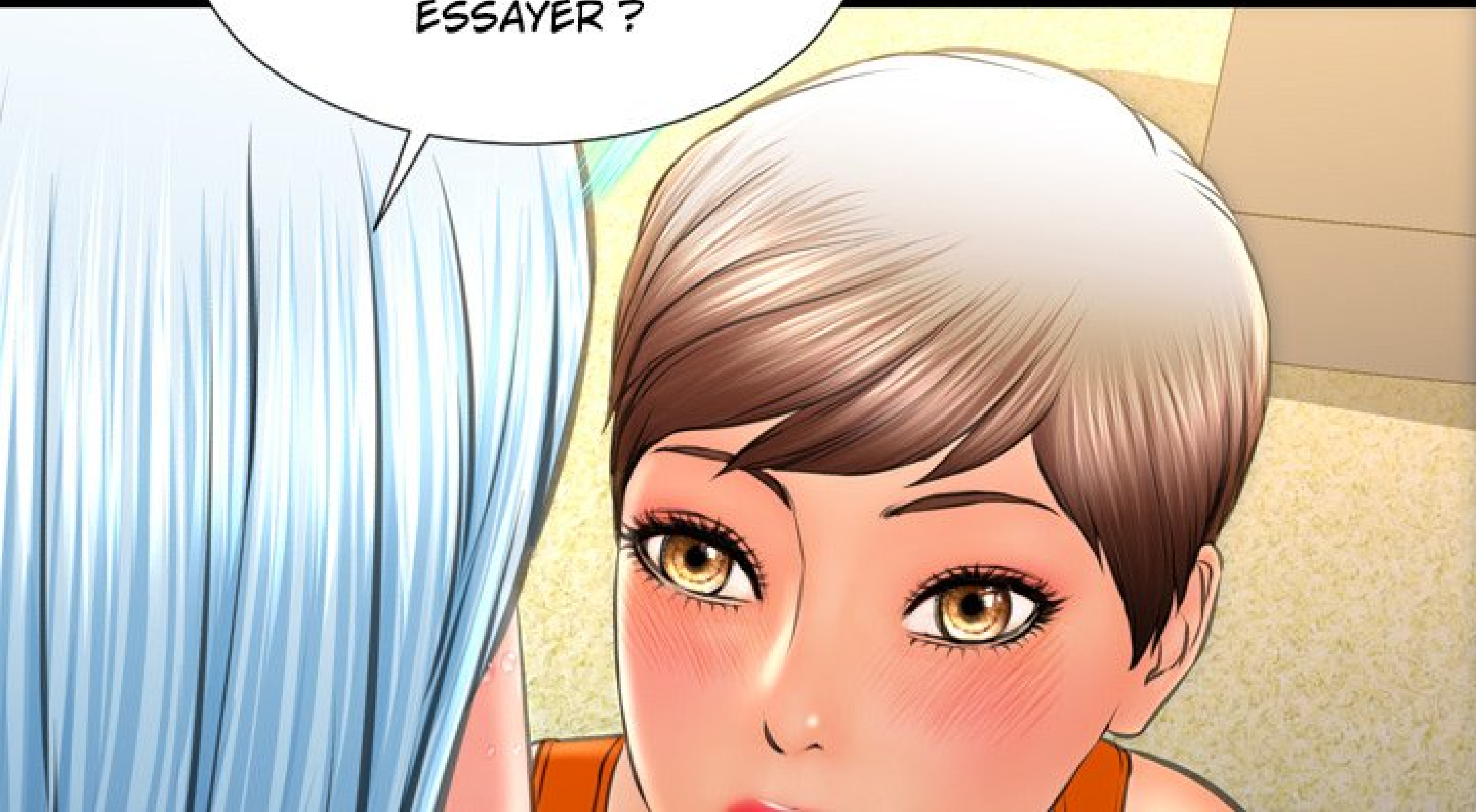



VRAIMENT ?
MONTRE-MOI.

À SUIVRE...

