



AMOBILIERA  TECHNICS.COM

A white speech bubble with a black outline is positioned in the lower-left quadrant of the image. The bubble has a tail pointing downwards and to the right, suggesting it originates from a character whose head is partially visible at the bottom edge of the frame. The background is a solid light blue color.

J'ÉTAIS
VRAIMENT STRESSÉE
CES DERNIERS JOURS,
MAIS...



J'AI LA SENSATION
D'AVOIR ÉVACUÉ MON STRESS,
GRÂCE À TOI !





MERCI, JIMMY.

N-NAN,
J'AI RIEN FAIT...

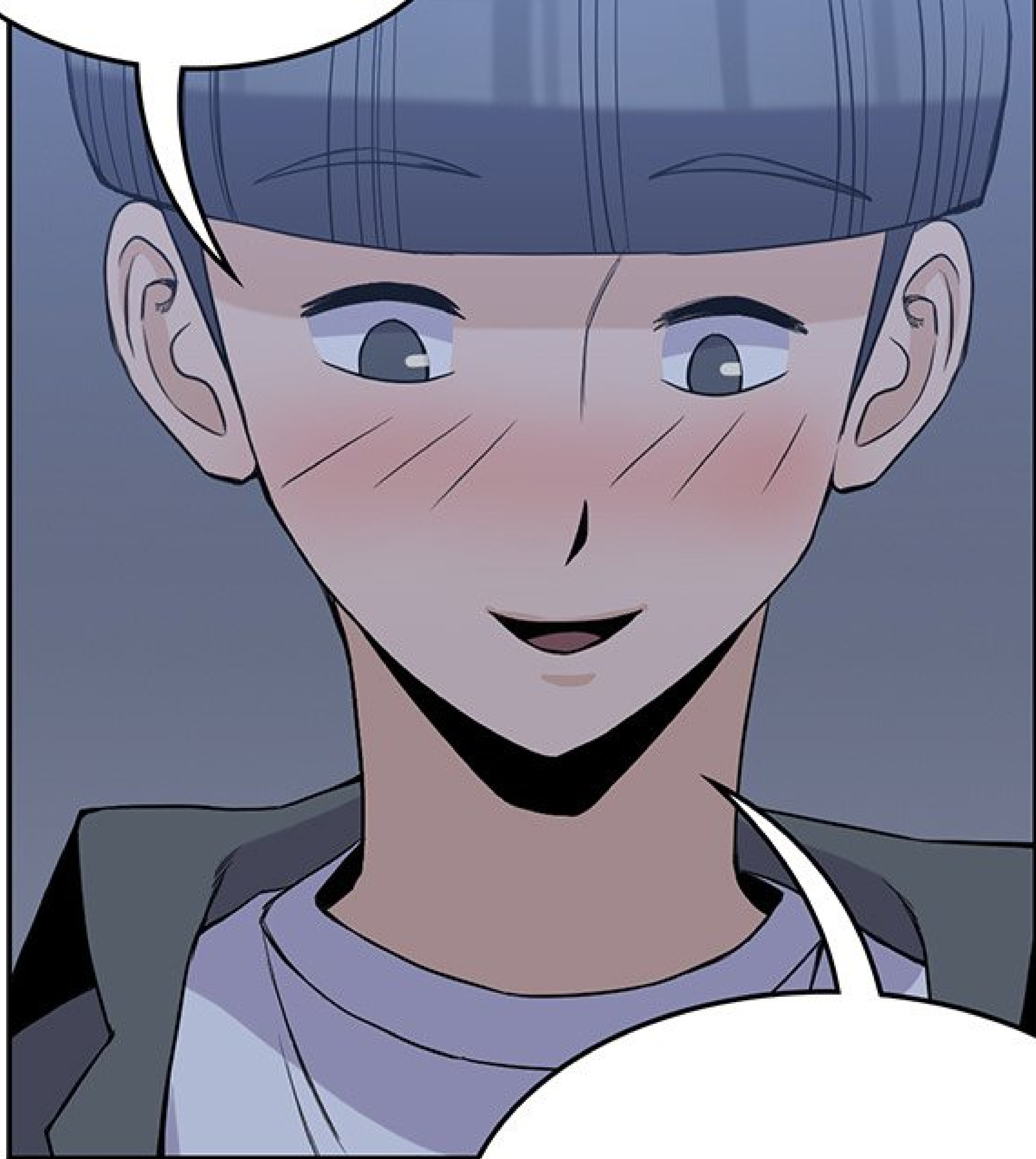

J'AI PASSÉ UNE
BONNE JOURNÉE

GRÂCE À TOI...

JE SUPPOSE QU'IL EST
TEMPS DE RENTRER...







TU VEUX PRENDRE
UNE BIÈRE ?







H-HEIN...?





O-Ouais, bien sûr.
Je veux bien...





ALLONS-Y !

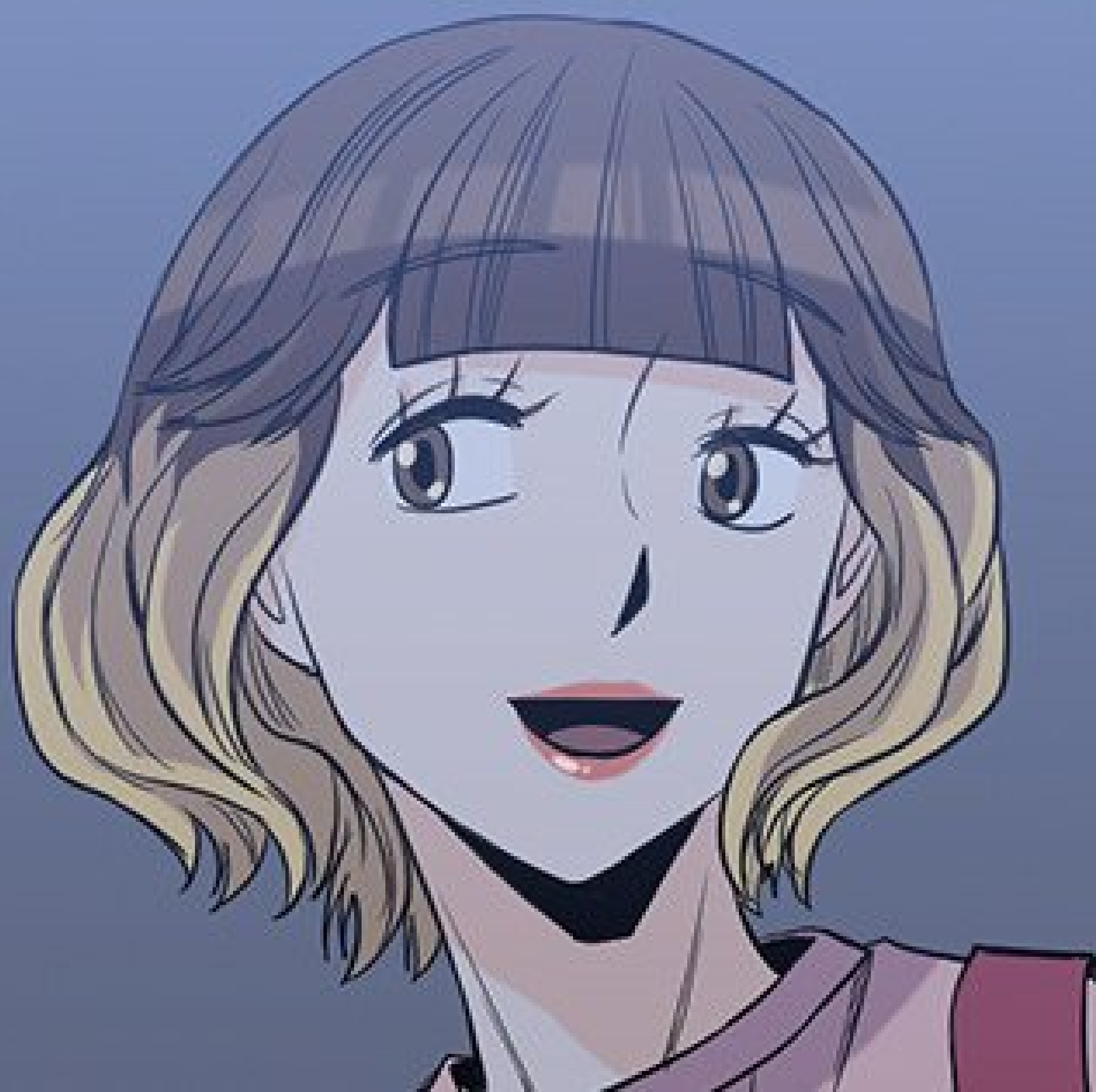



TOWNS

LES

MEMELES



VOL 027

Scénario_JQ / Dessin_Choongcha



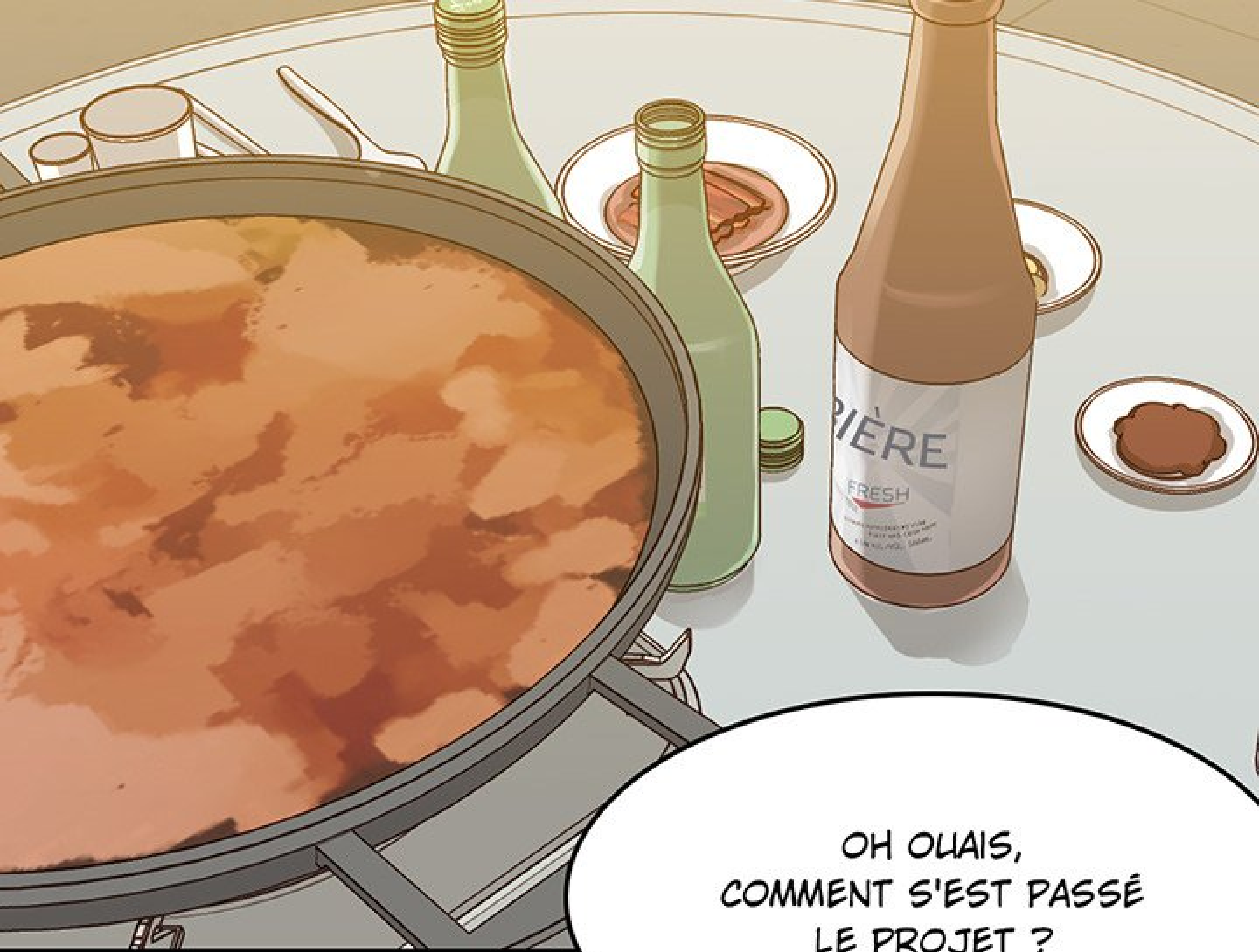

OH OLAIS,
COMMENT S'EST PASSÉ
LE PROJET ?

AH, ÇA ?
ÇA S'EST BIEN
PASSÉ !

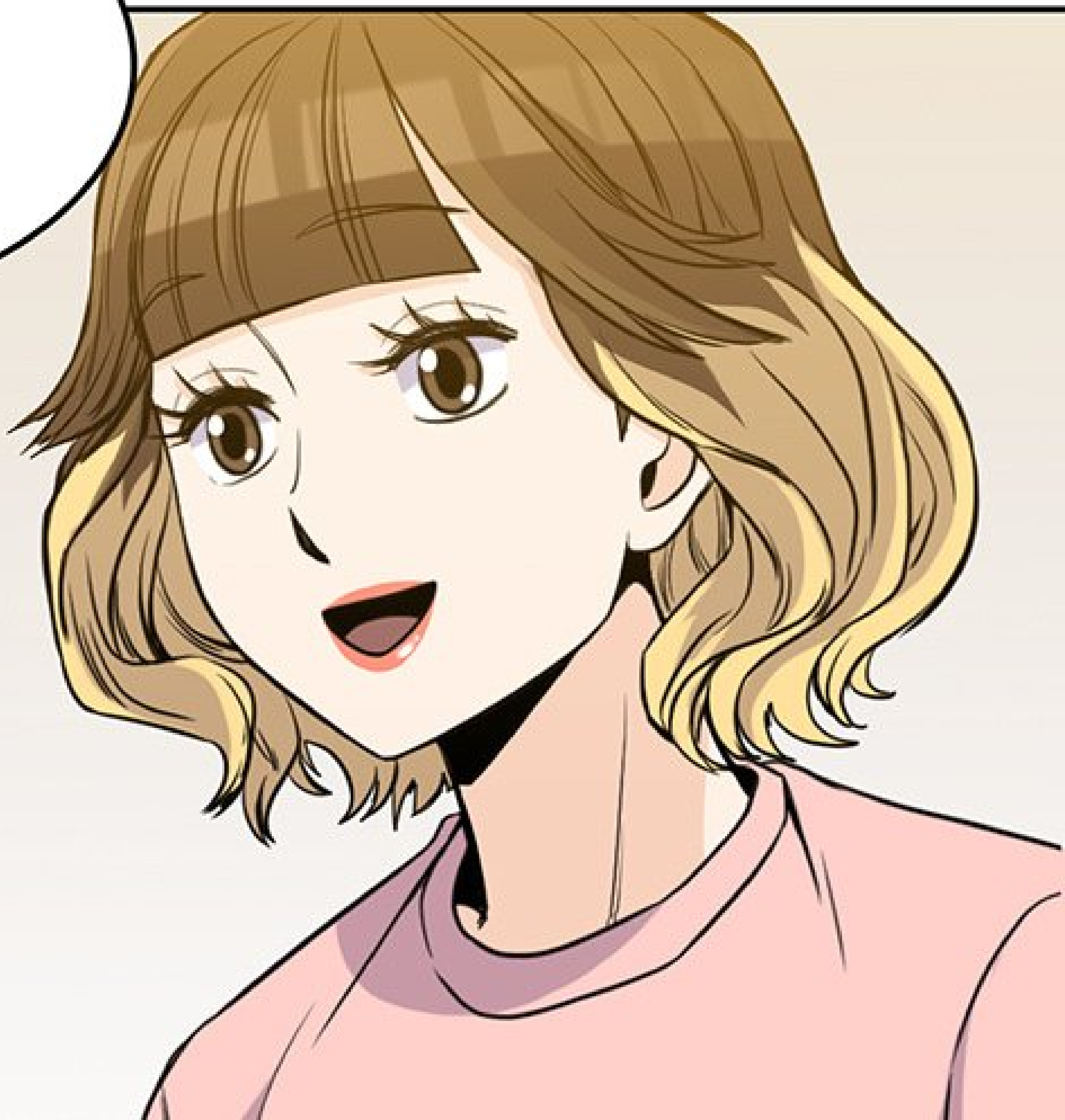

A comic panel with a white background. At the top, a portion of a pink curtain is visible. At the bottom, the back of a person's head with brown hair is shown. A large white speech bubble with a black outline is centered in the panel. Inside the bubble, the text reads: "LE PROFESSEUR NOUS A COMPLIMENTÉES ! C'ÉTAIT FOU !".

LE PROFESSEUR
NOUS A COMPLIMENTÉES !
C'ÉTAIT FOU !



AH... HÉ,
C'EST SUPER !



HA HA, BUVONS !

O-OHAIS...



SANTÉ !



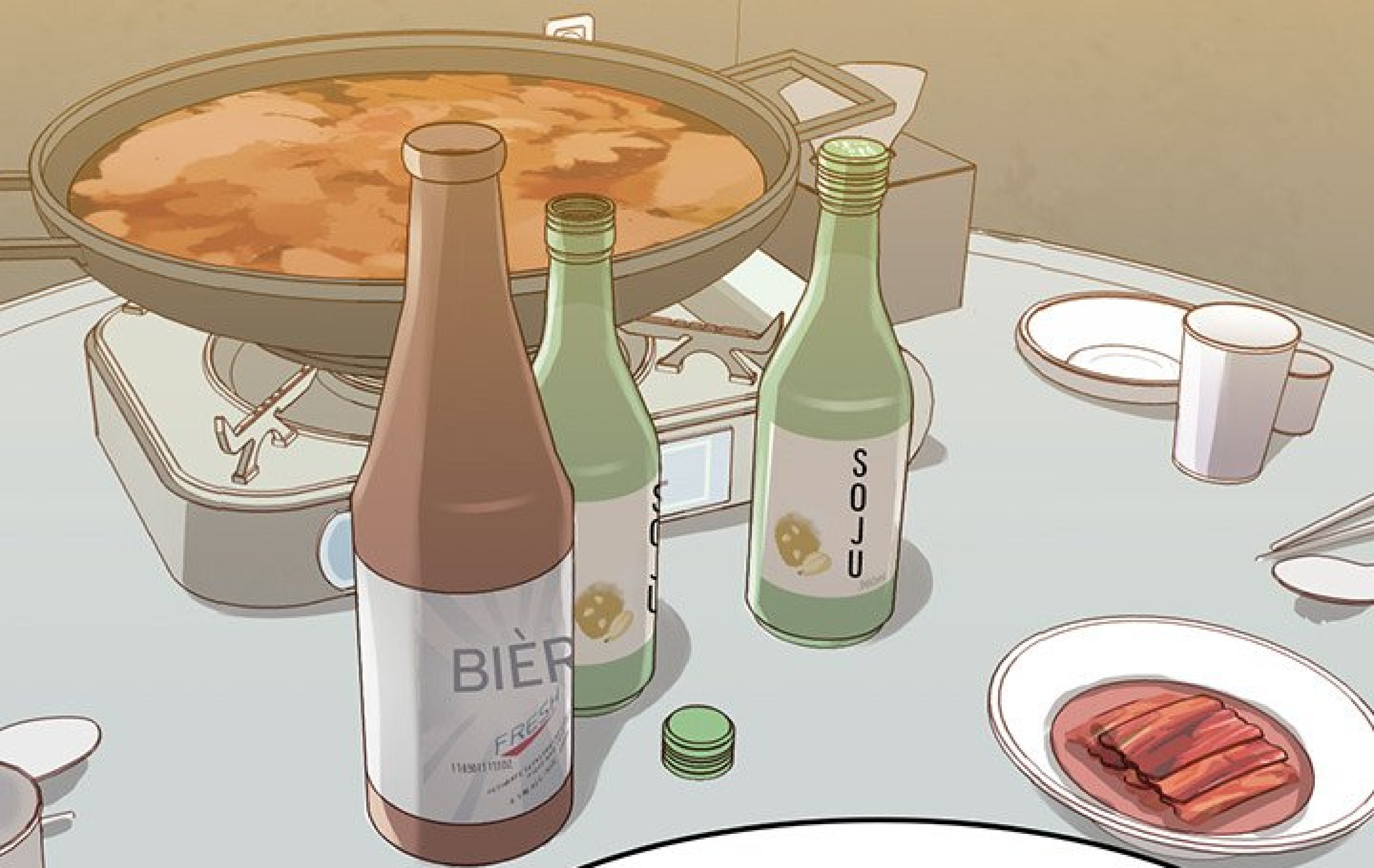

ET TU SAIS CE
QU'ILS ONT DIT ?!

« VOUS ÊTES SÛRE
QUE VOUS NE SORTEZ PAS
ENSEMBLE ? »



A comic panel showing a character's torso and a large speech bubble. The character has pink skin and is wearing a purple top. The speech bubble is white with a black outline and contains the following text:

ET MÊME
SI J'AI DIT QUE NON,
ILS NE M'ONT PAS CRU !
HA HA HA !



AH... VRAIMENT...?



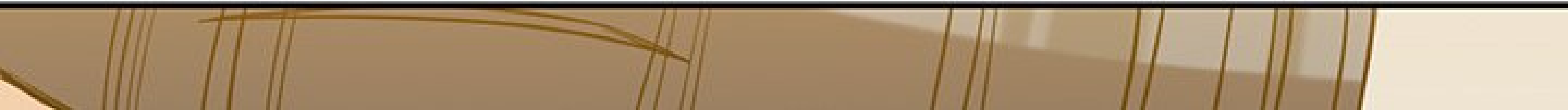

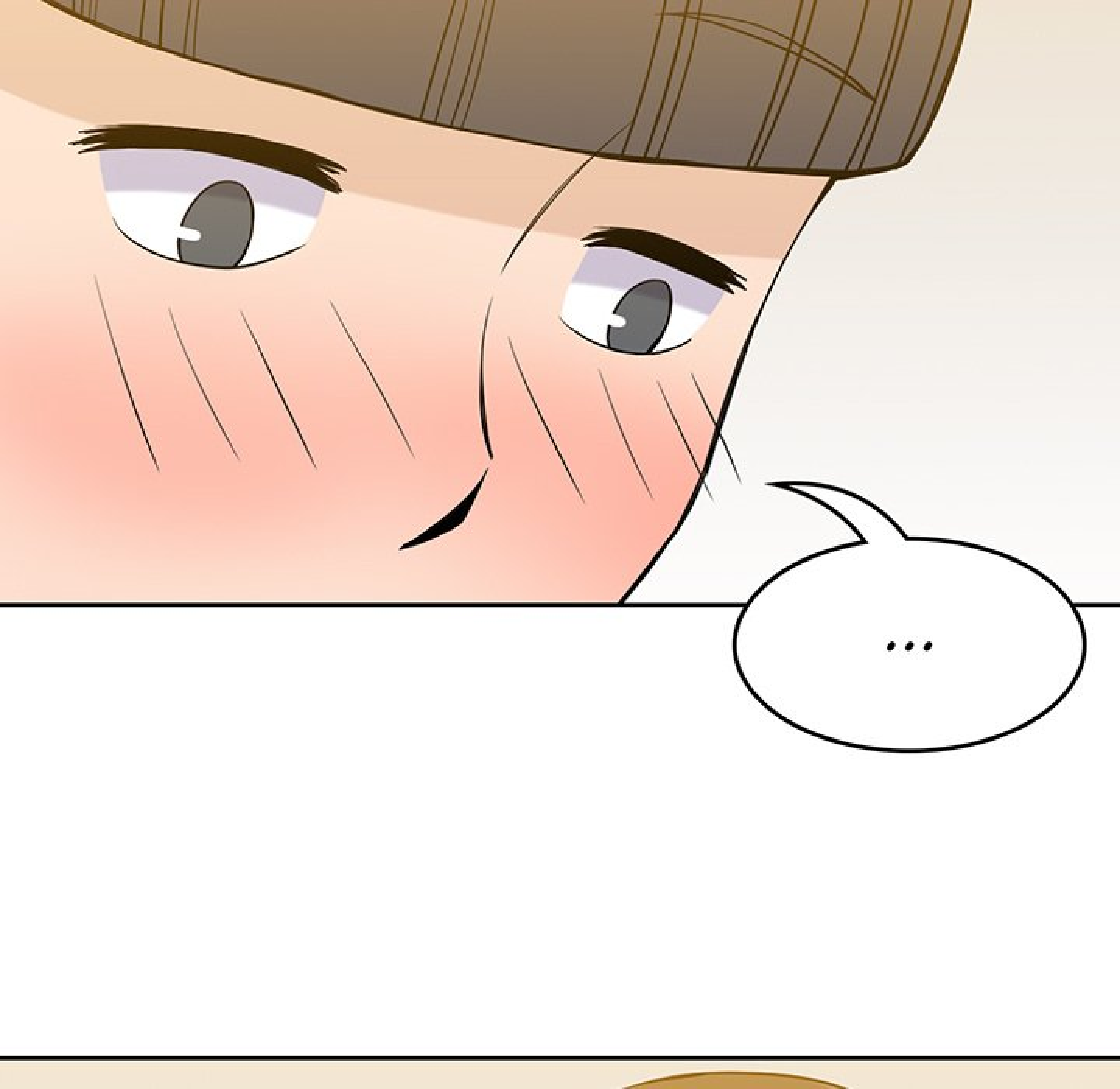





TU VEUX UN
AUTRE VERRE ?

EUH, D'ACCORD.

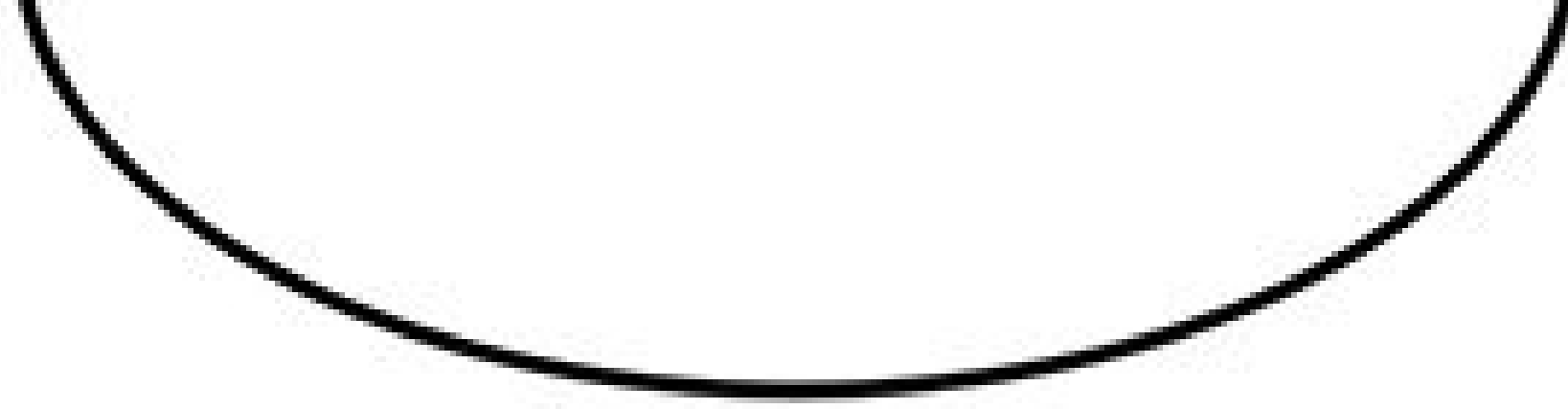

SANTÉ !





AAAH!

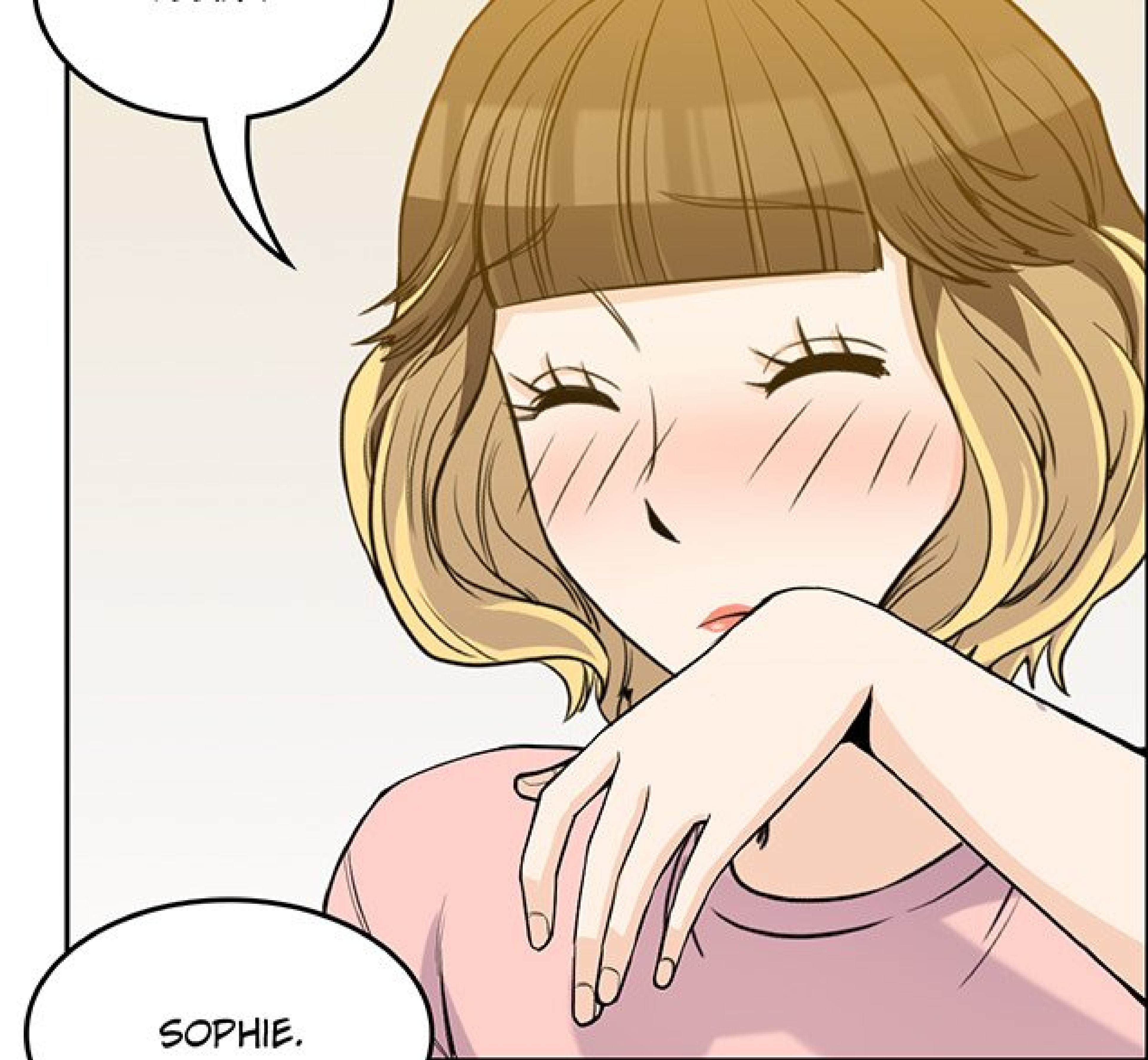

SOPHIE.

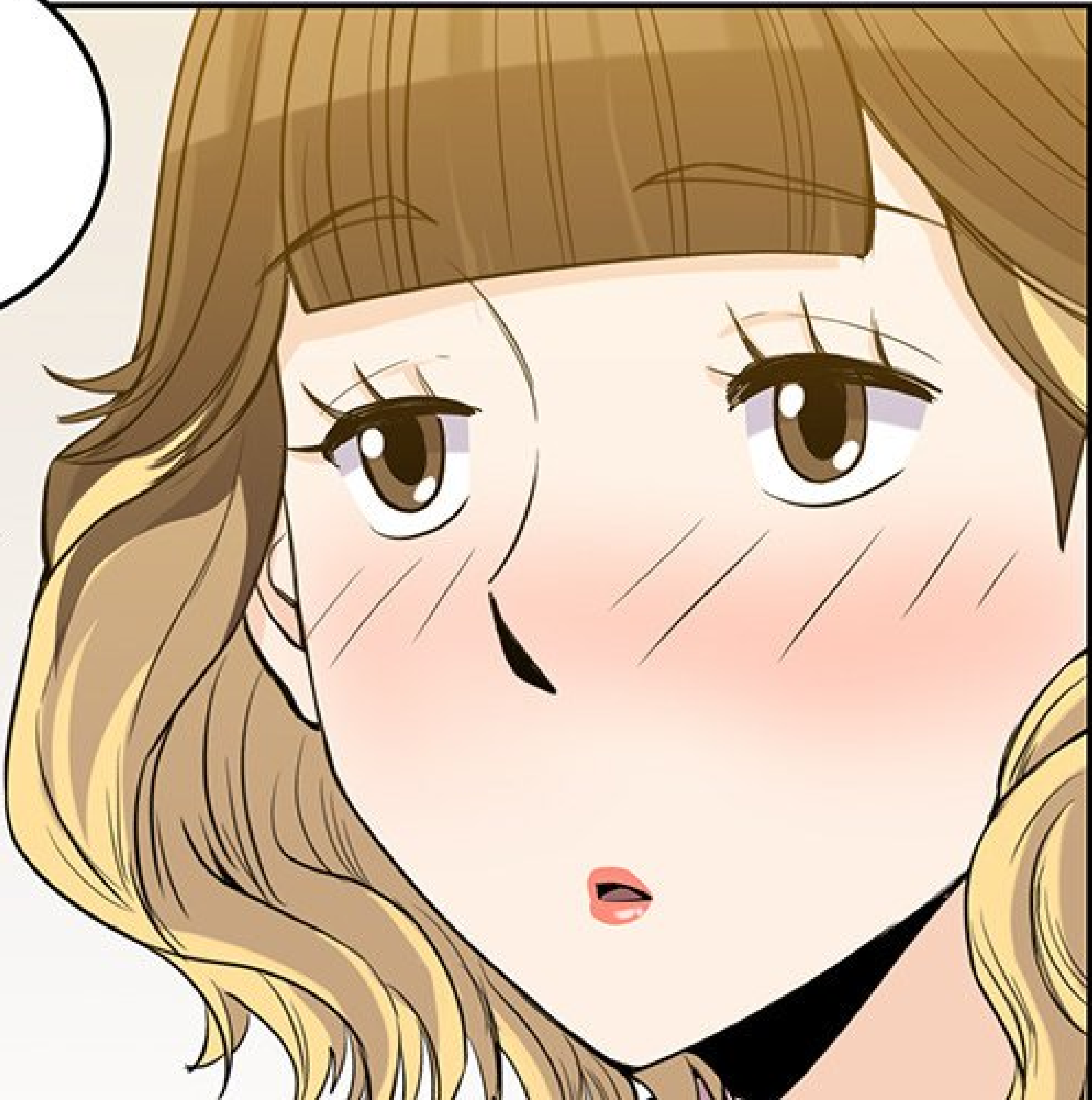

HUM ?
OUAIS ?



HUM,
JE VOULAIS SAVOIR...
CETTE NUIT-LÀ, QUAND ON
A BU AVEC STEVE...?



QUE S'EST-IL PASSÉ...?

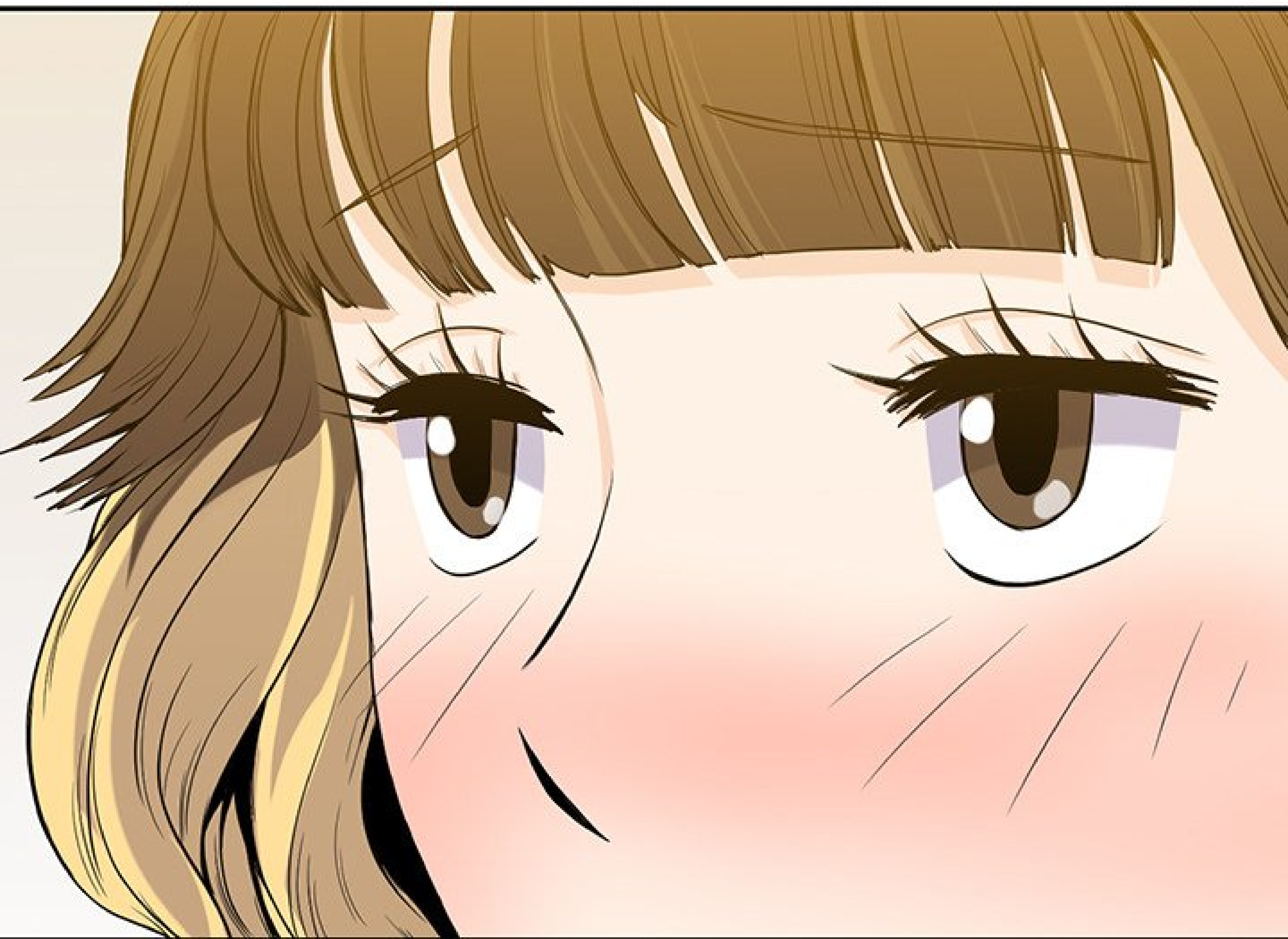

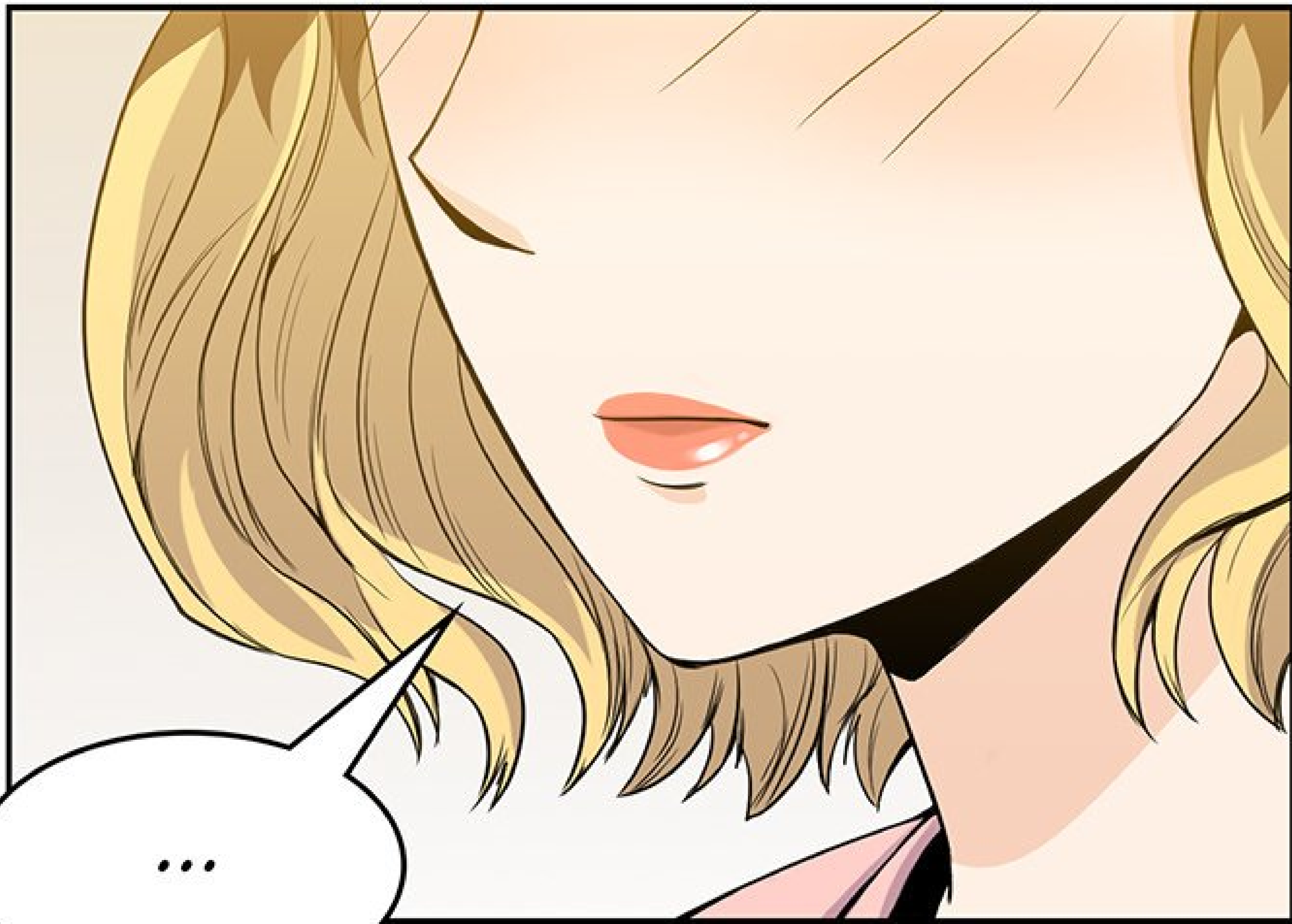

ELEVEN



BULGOGI

FILET FRIT

10,000

RAGO

CET ENFOIRÉ

RICÉ

12,000

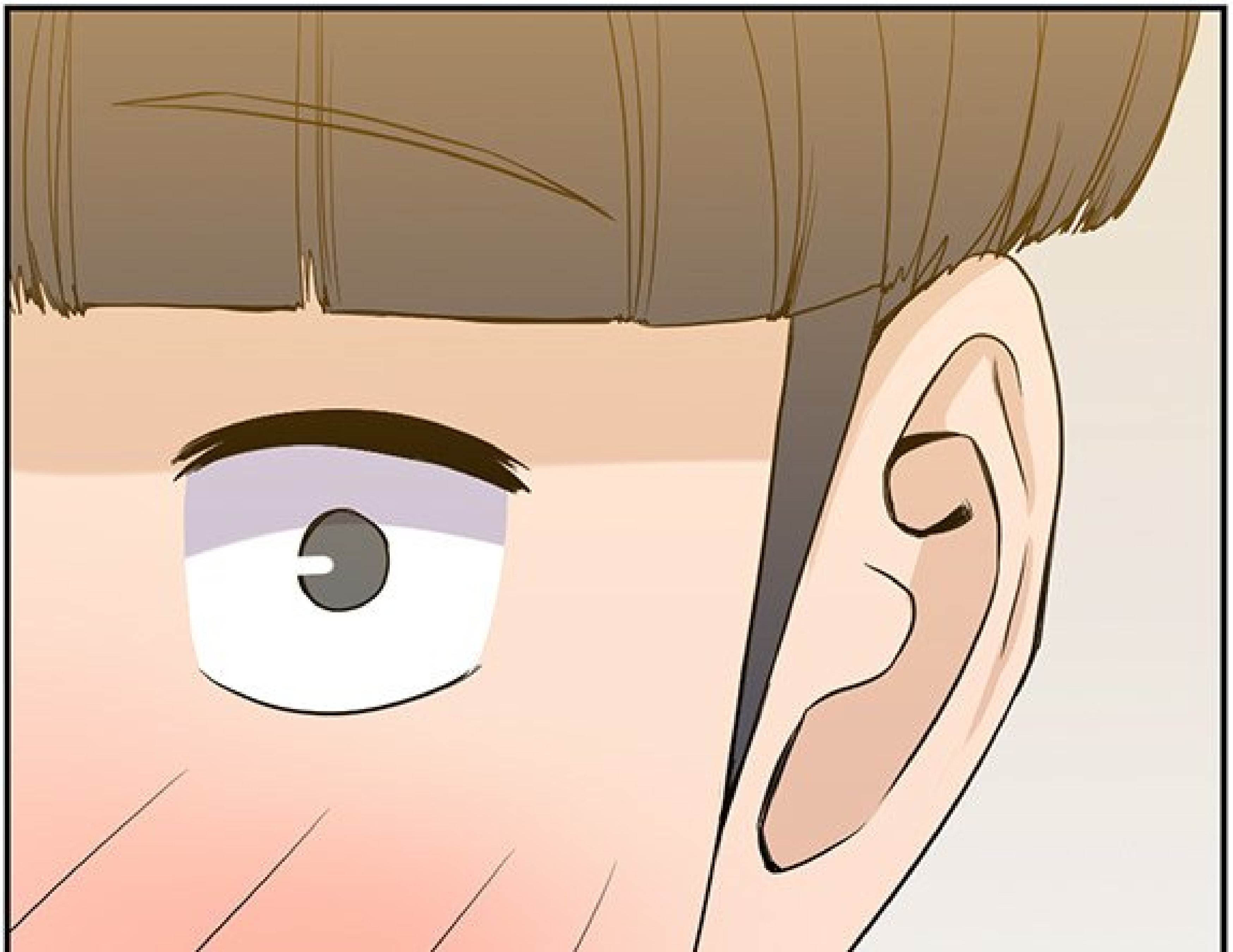



CE SALAUD D'ENFOIRÉ.
C'EST DE MA FAUTE POUR AVOIR
BU AVEC UN SALE TYPE
COMME LUI.





NON, TU N'AS RIEN
FAIT DE MAL.

COMMENT ÇA
POURRAIT ÊTRE DE

POURRAIT ÊTRE DE
TA FAUTE ?



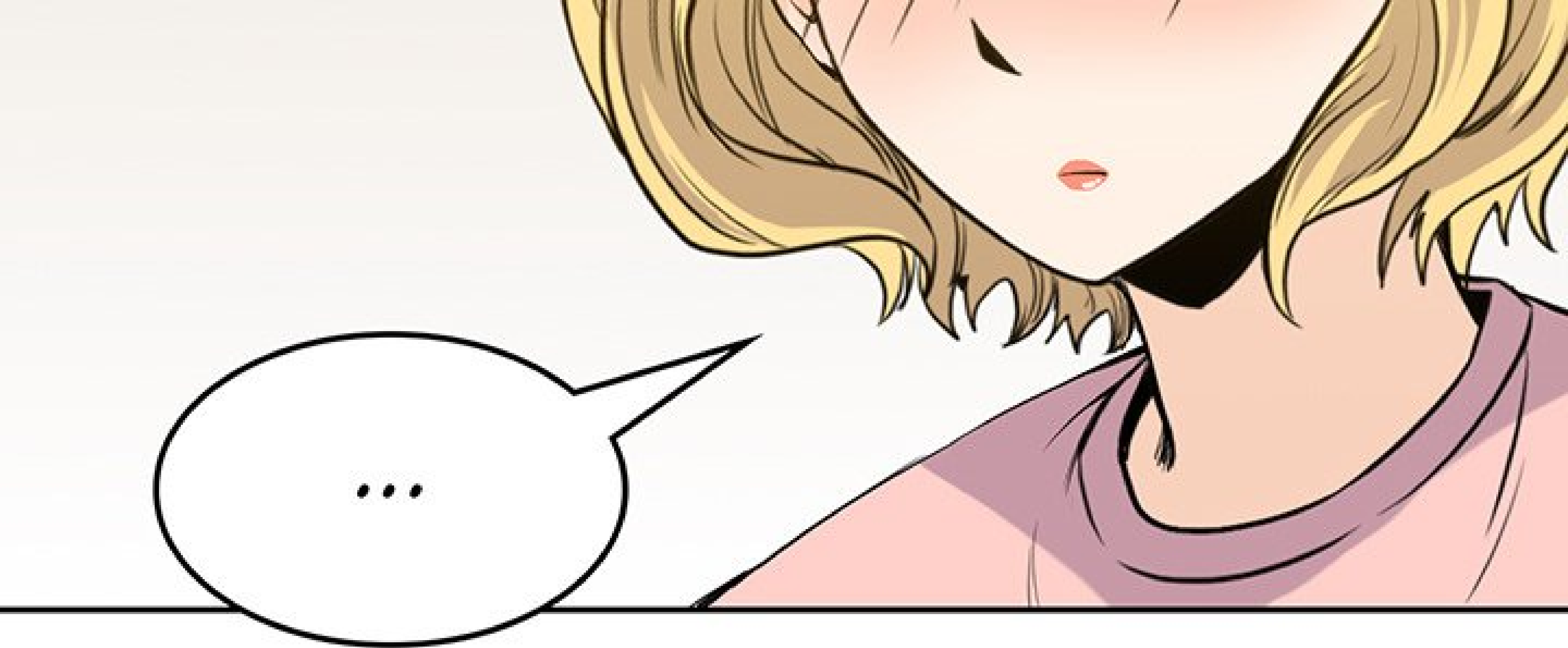

C'EST EN-ENTIÈREMENT
DE SA FAUTE...!



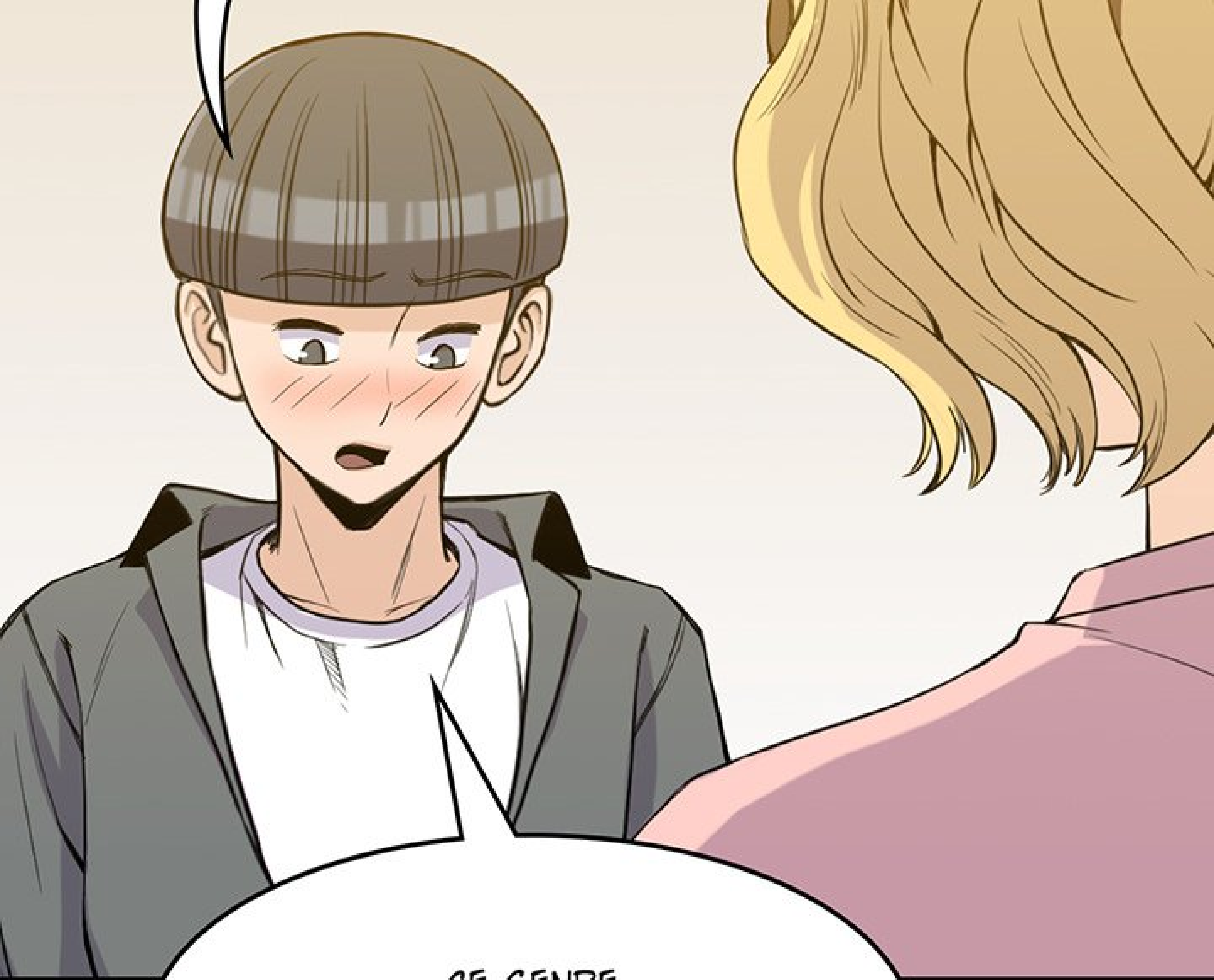

CE GENRE
D'ENFOIRÉ DEVRAIT
ÊTRE EN PRISON !

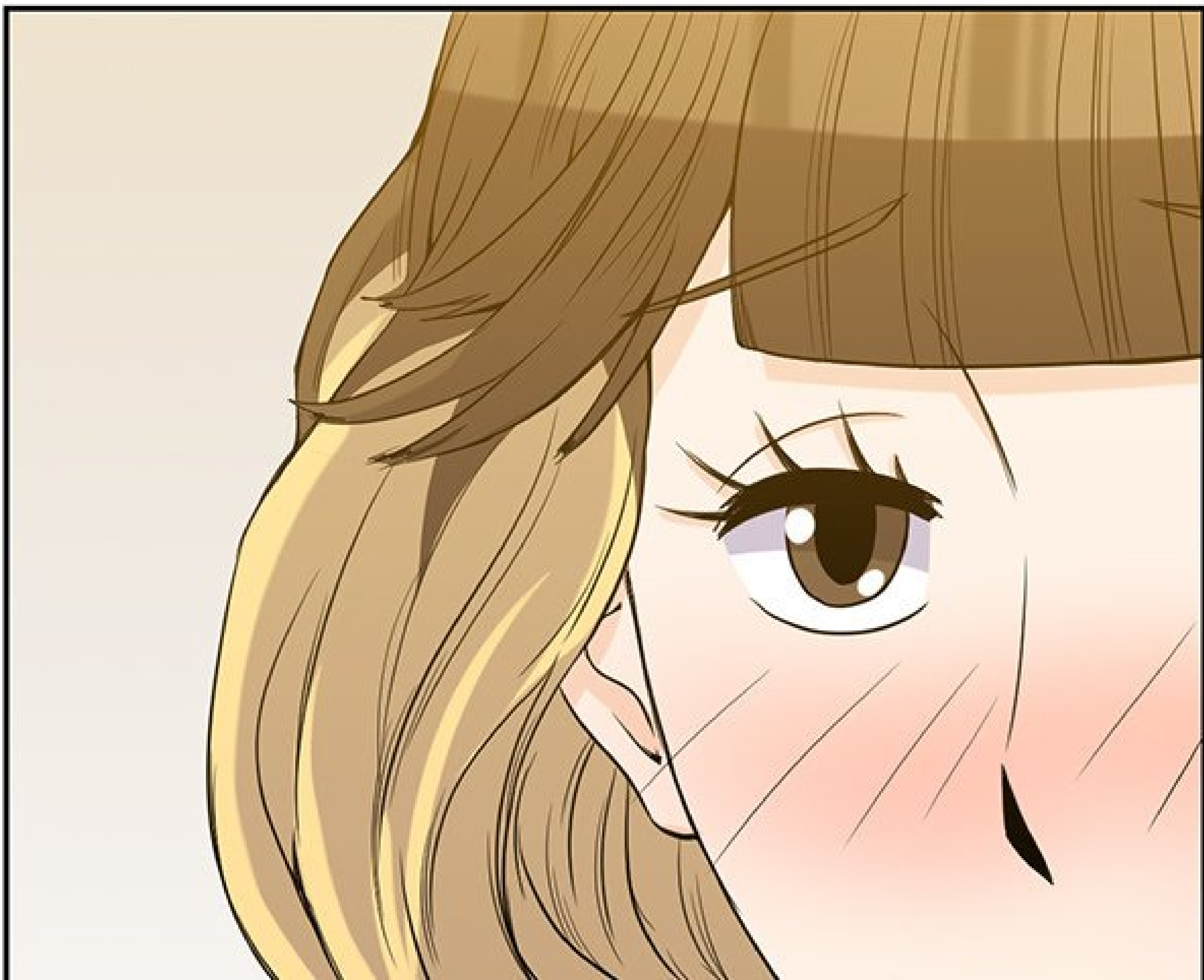



VOUS N'ÊTES PAS AMIS ?



QUOI ?! AMIS ?!

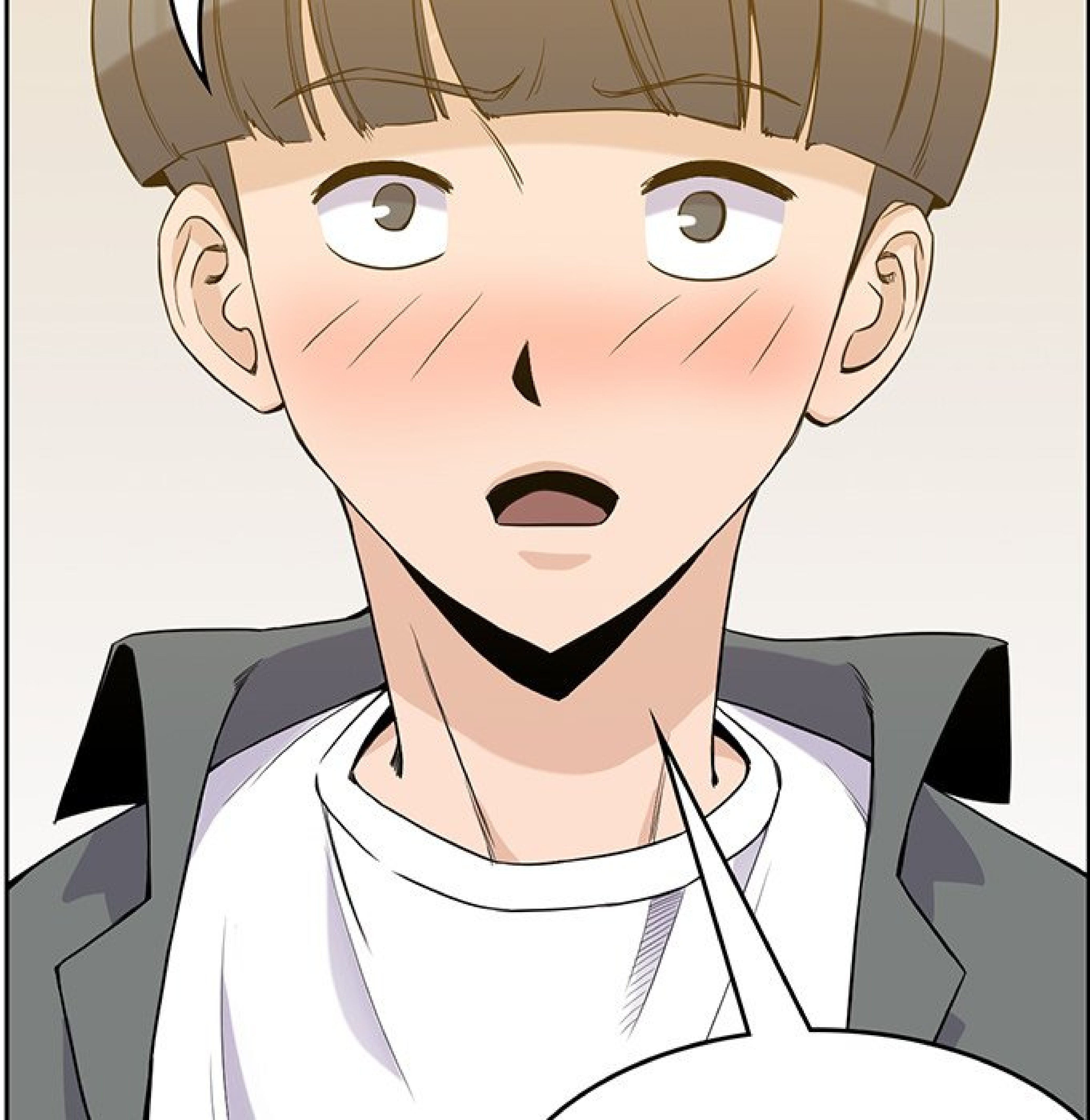



AMI, MON CUL !
JE NE SERAI JAMAIS AMI AVEC
UN VIOLEUR COMME LUI !!





HIN

PEU IMPORTE...
BIVONS SIMPLEMENT.





O-OK...

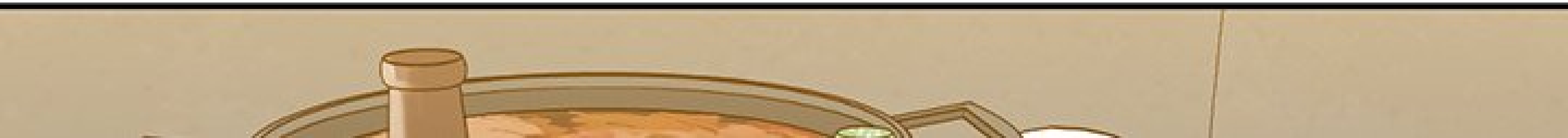



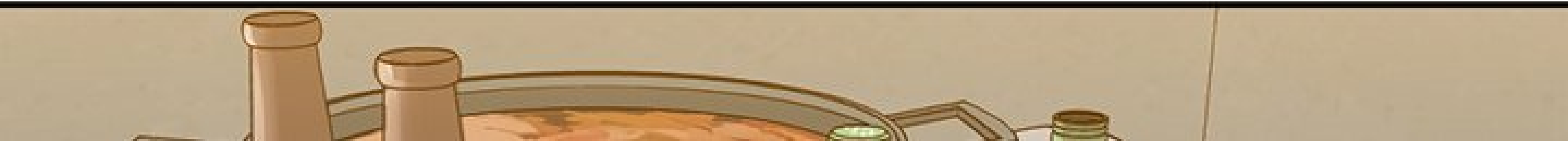



ARGH, MA TÊTE...





JE CROIS QUE
J'AI TROP BU...



EUH...?



DEVRAIT-ON Y ALLER...?

EUH ?
DÉJÀ ?

DEJA ?





JE NE VEUX
PAS RENTRER
CHEZ MOI...





AH... O-OUAIS...?

POURKOI LES SALAUDS
EMMEN LES FILLES AU
MOTEL APRS LEUR DONER
DE L'ALCOL ?





QUOI ? POURQUOI LES
LES TYPES EMMÈNENT LES
FILLES DANS DES MOTELS
APRÈS AVOIR BU DE L'ALCOOL ?

ENFOIRRE

DE SALAU

DRAGANT LES FILLES
CAR CE SON DES
RATES PATETIQUESS

|||



ELLE DOIVENT
AVOIR SOIFFF, LOL!

JE NE

FAIS PAS ÇA

JE NE SUIS PAS UN SALO EN
CHALER



HAHA, QUEL
GENTLEMAN !

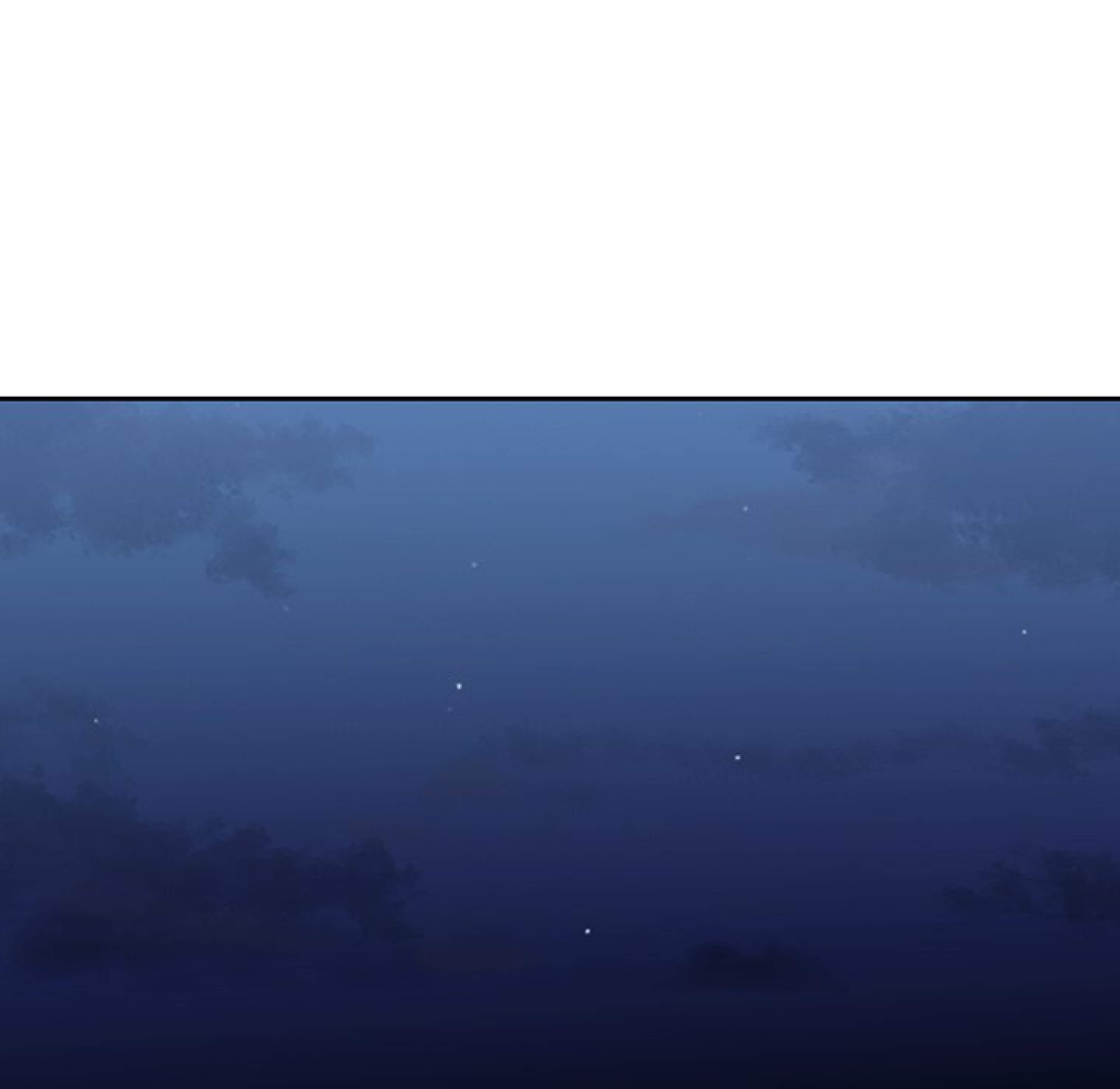

A man with a flat cap and a woman in a pink top are standing in front of a brick wall. The man is looking at the woman with a concerned expression. A speech bubble is positioned above them, containing the text: "SOPHIE, ALLONS-Y. JE VAIS T'APPELER UN TAXI...".

SOPHIE, ALLONS-Y.
JE VAIS T'APPELER
UN TAXI...



...MA TÊTE... ARGH...

SOPHIE,
LÈVE-TOI...

LET'S GO!!!

TAP

TAP

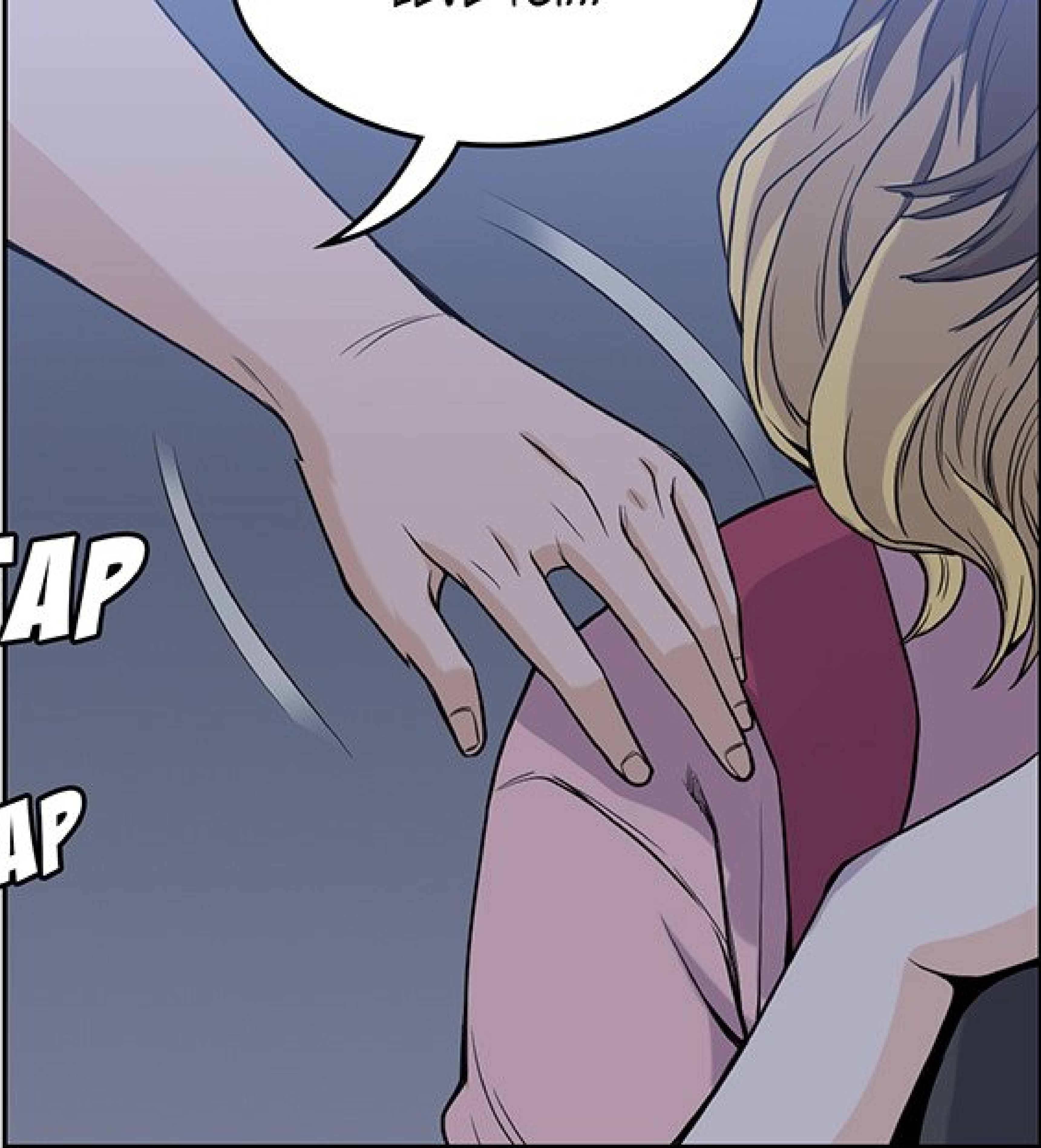

OH, C'EST JIMMYYYY...
LE BEAU JIMMIMY !





HÉÉÉÉ...





EUH...?
TU ES TRÈS SOÛLE,
HEIN ?



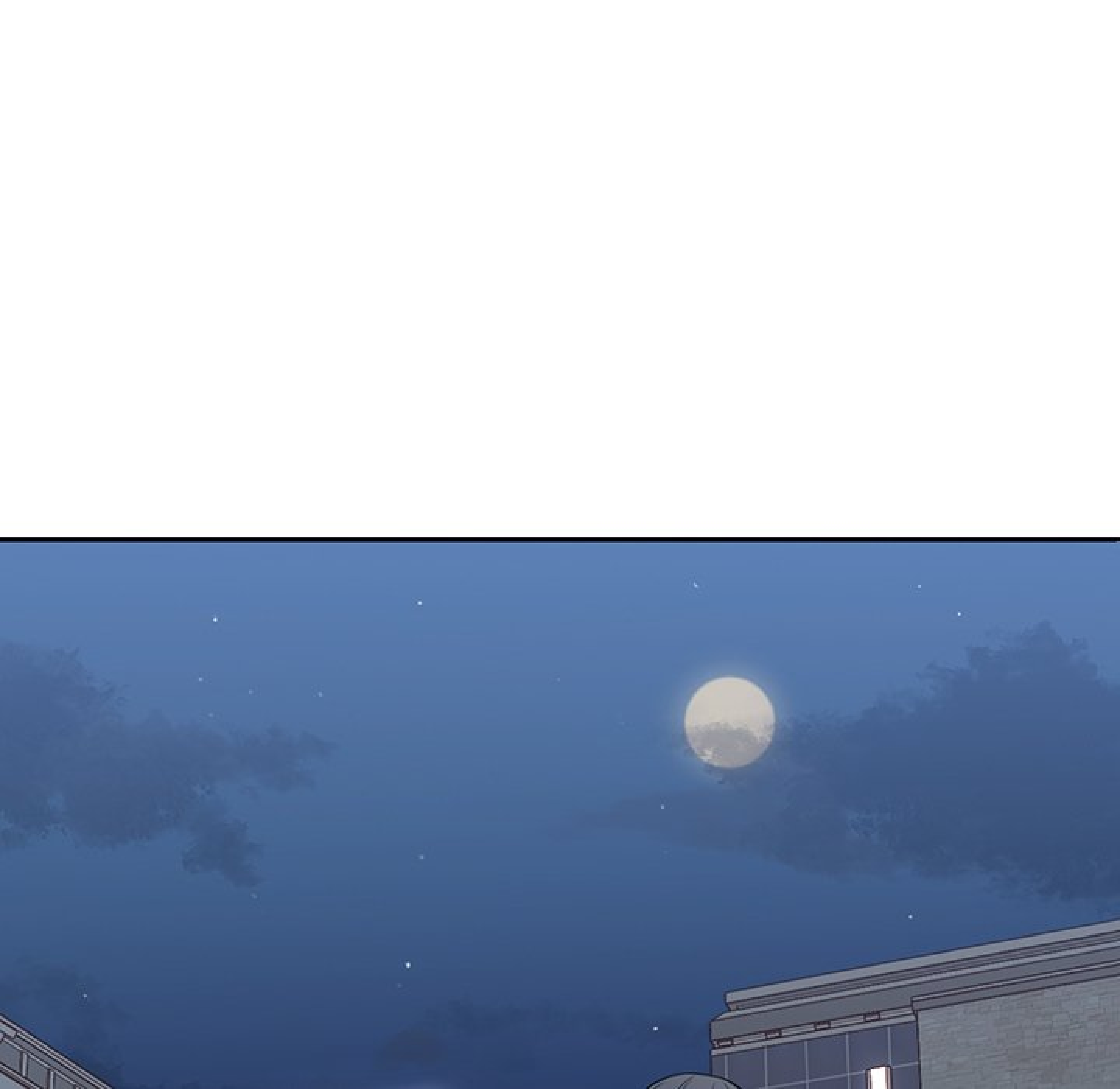

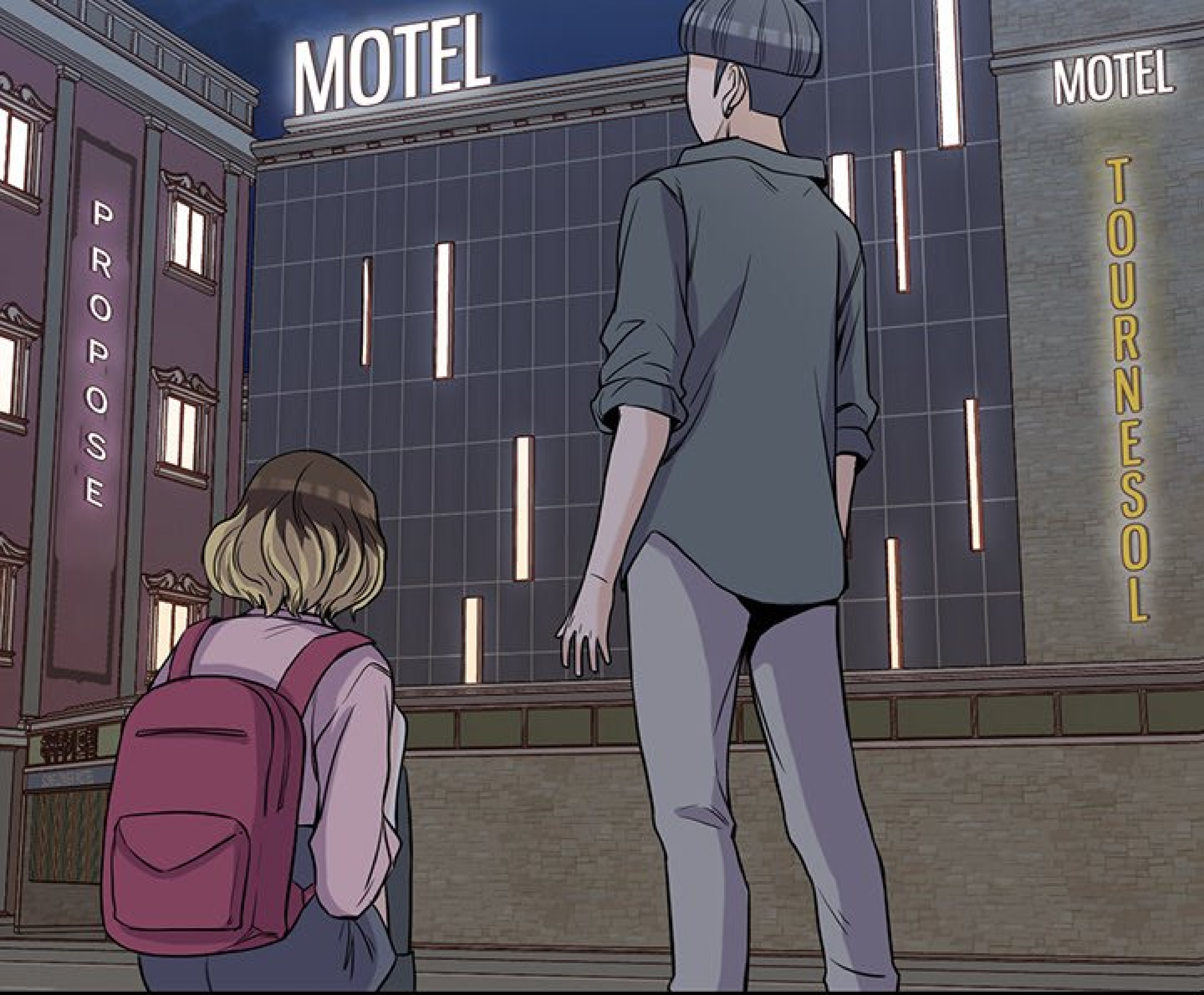

MOTEL

MOTEL

TOURNESSOL

PROLOGUE

MOTEL



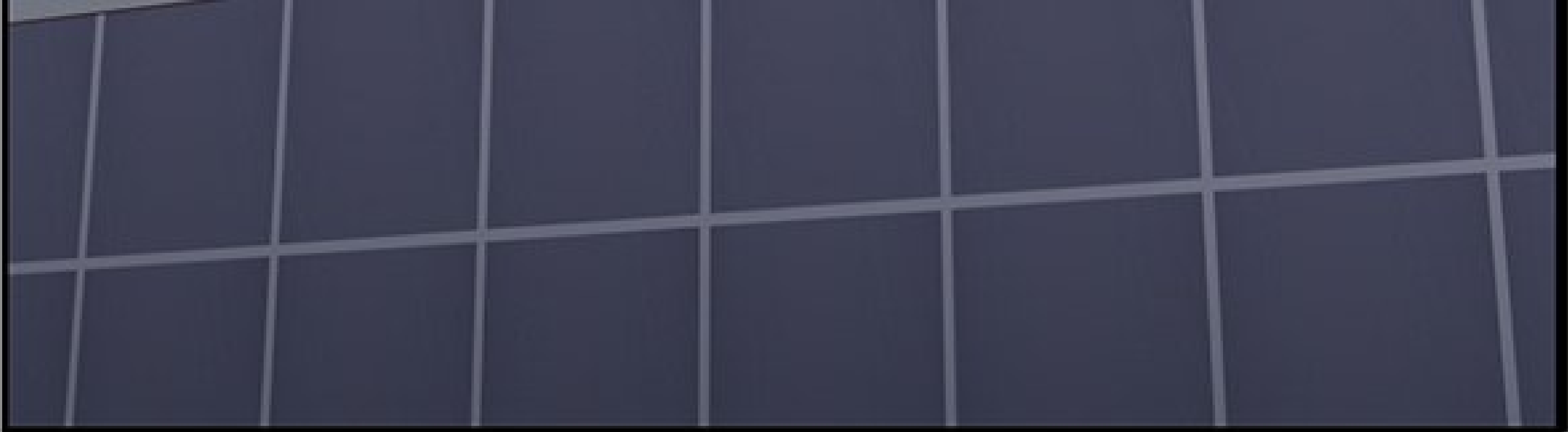

EQ JUSTE LES METRE

POSSIBLE LES METRE
DANS UN TAXI, T SAIS ?!



ET SI ELLE NE VEUT
PAS RENTRER CHEZ
ELLE ? LOL



SOPHIE... LÈVE-TOI.
PRENONS UN TAXI...



AAAAH,
NOON... JE SUIS TROP
CREVÉE POUR ÇA.

**ALORS TU LUI PRENDS
UNE CHAMBRE ET TU
PARS !**

BONSOIR. VOUS AVEZ
UNE CHAMBRE DE LIBRE ?



A comic panel showing a close-up of a person's hands. The person is wearing a dark grey jacket over a white shirt. Their hands are positioned as if they are about to perform a task. A large white speech bubble with a black outline is attached to the right side of the hands. The background consists of horizontal lines in shades of brown and grey, suggesting a desk or a counter.

AH... J'ME SENS
PAS BIEN...

A comic panel showing a grey rectangular object, possibly a piece of equipment or a screen, with a white rectangular slot on the left side. The object is tilted slightly to the right. The name 'Myunggu' is written in the top right corner of the object.

Myunggu





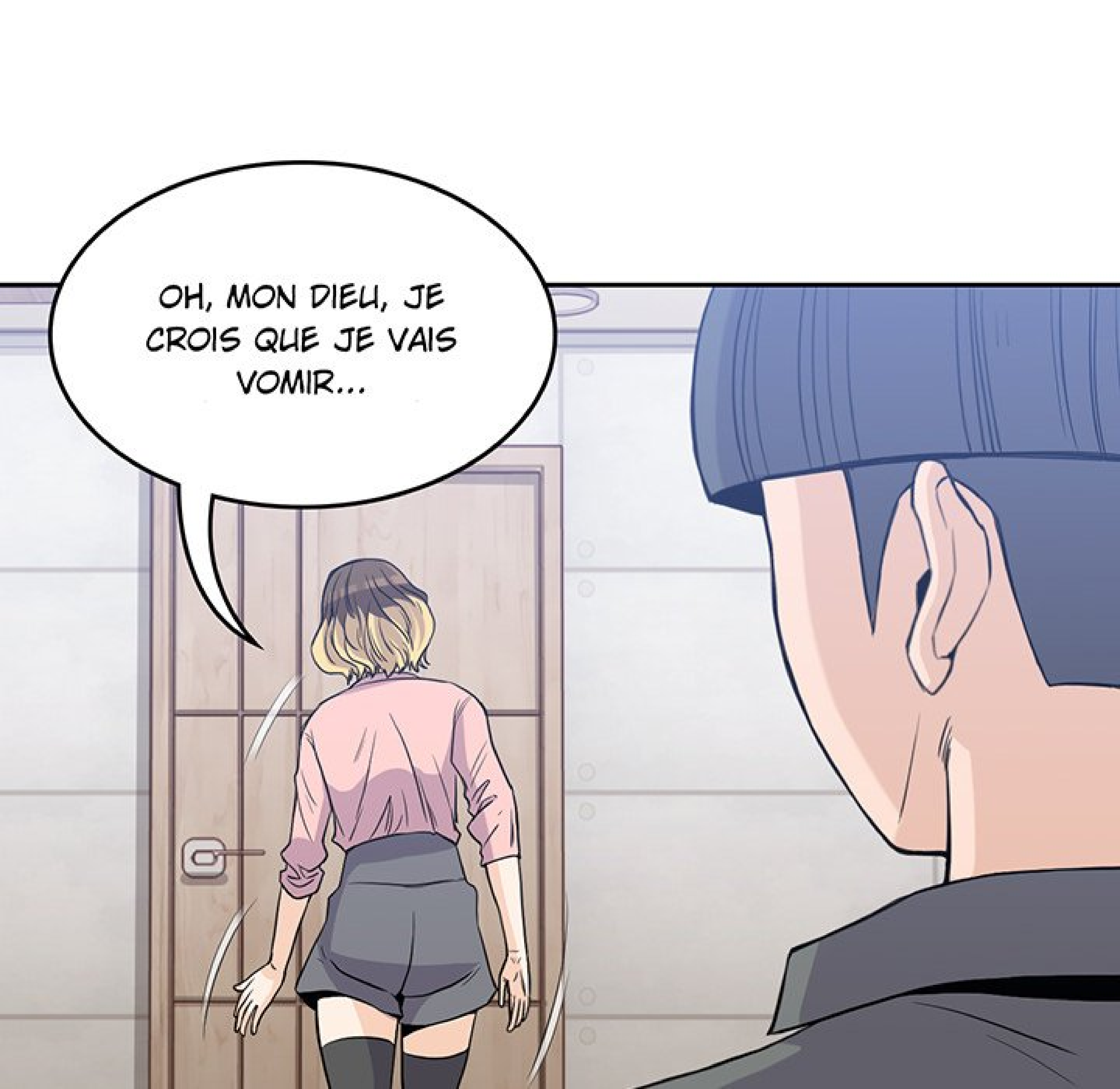

OH, MON DIEU, JE
CROIS QUE JE VAIS
VOMIR...









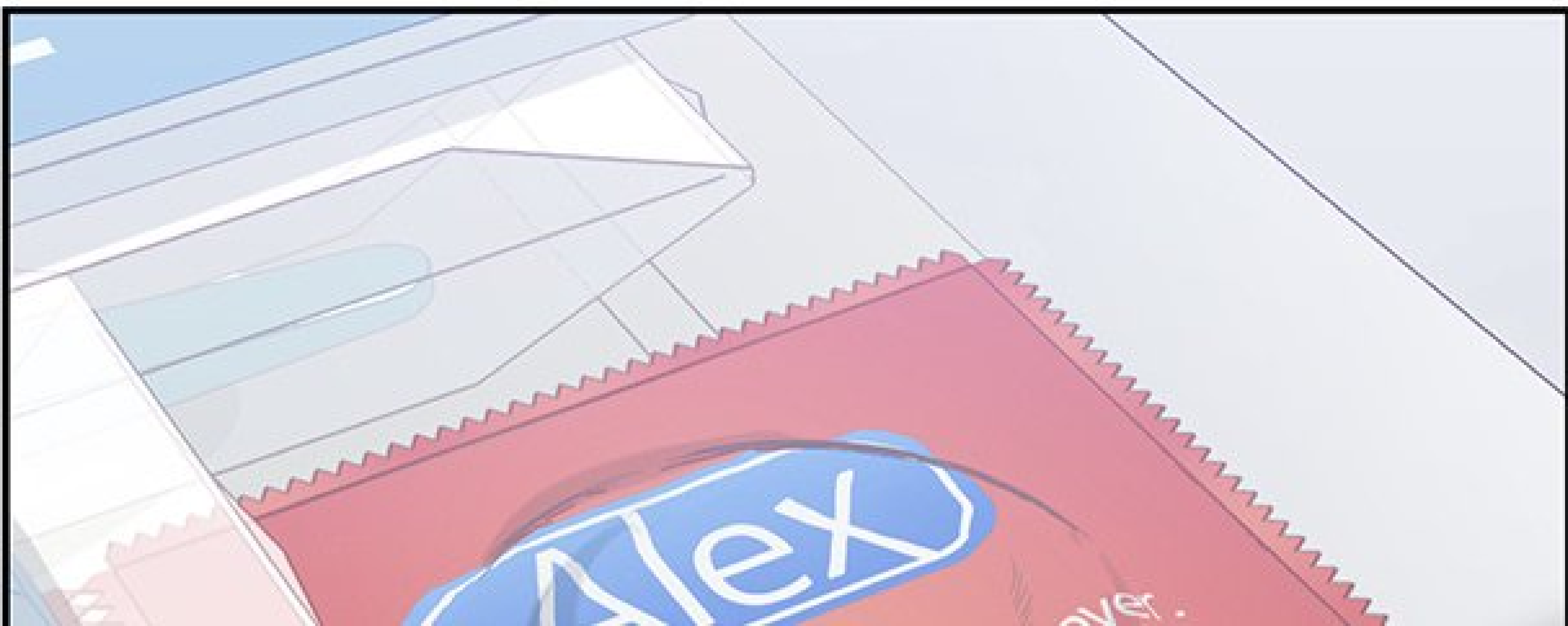
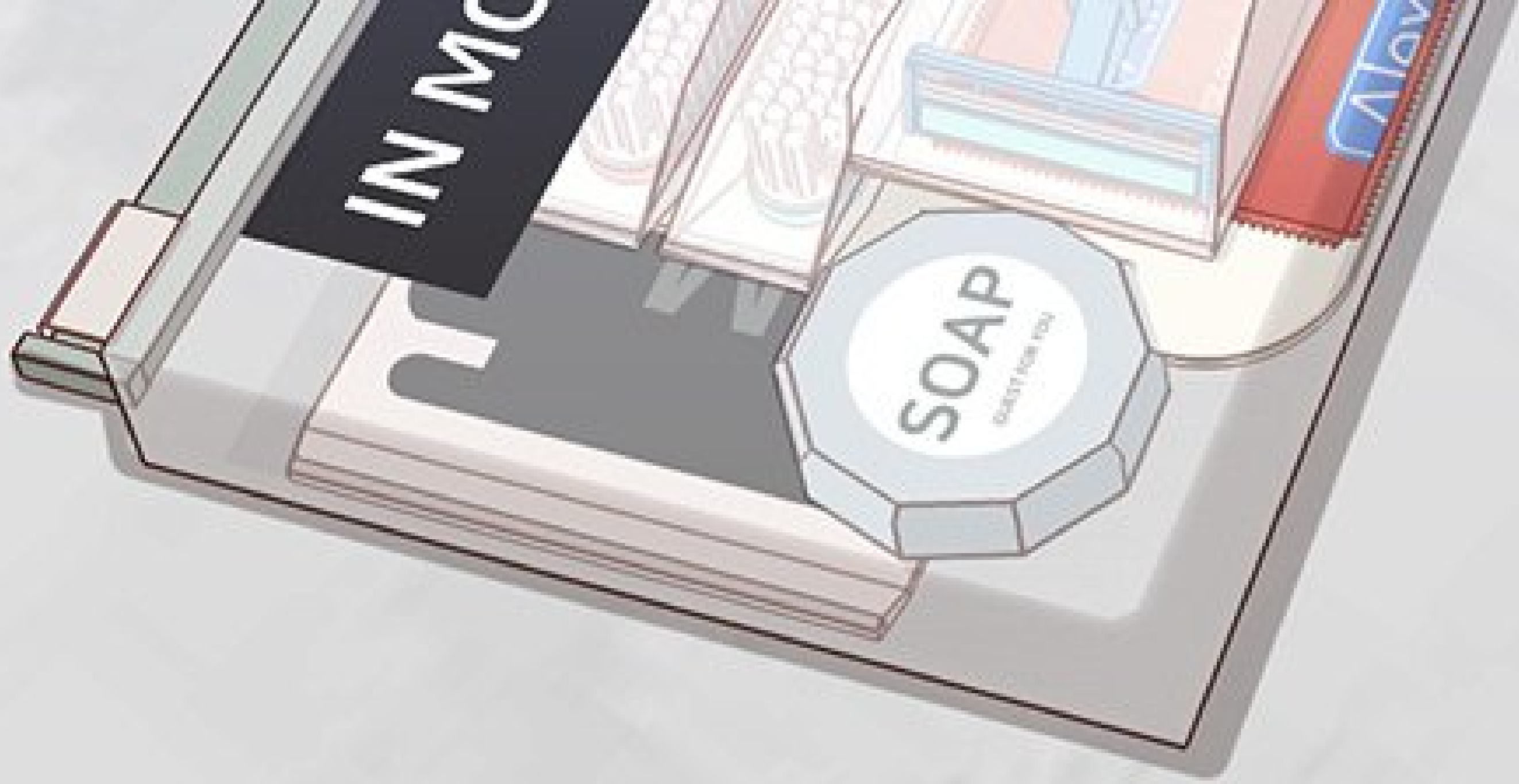



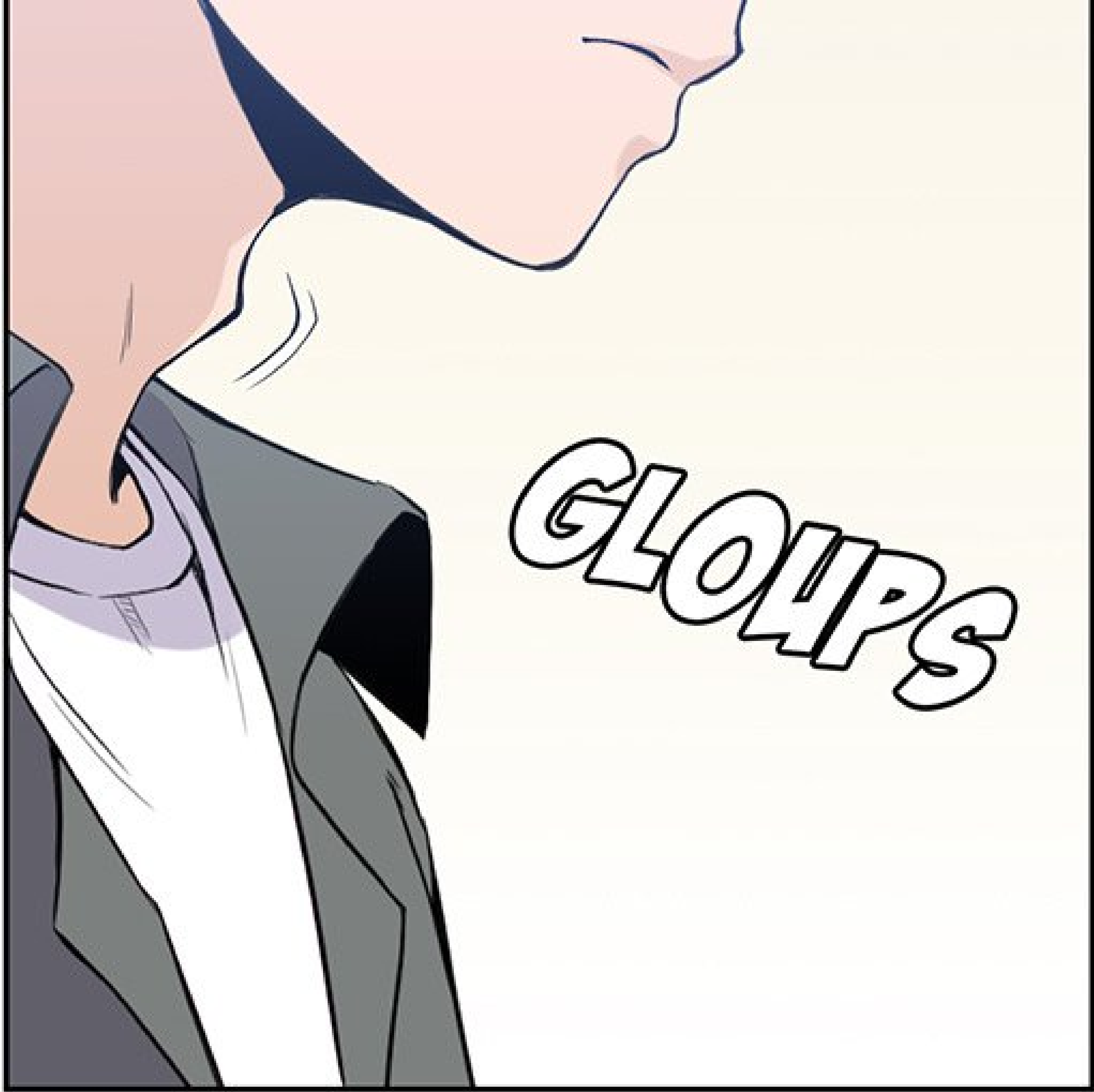

GLOUPS

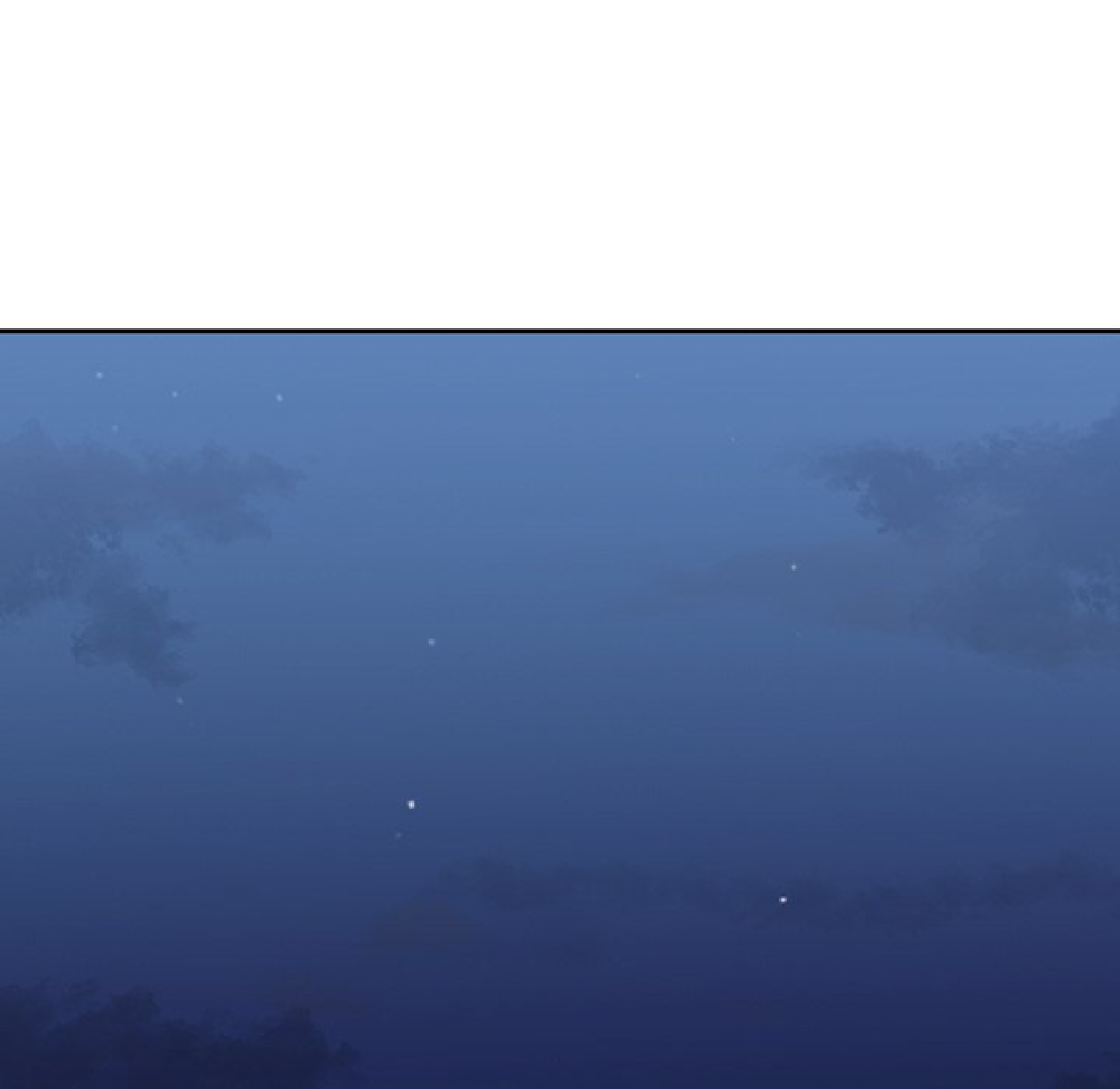

SHHHHHHHH



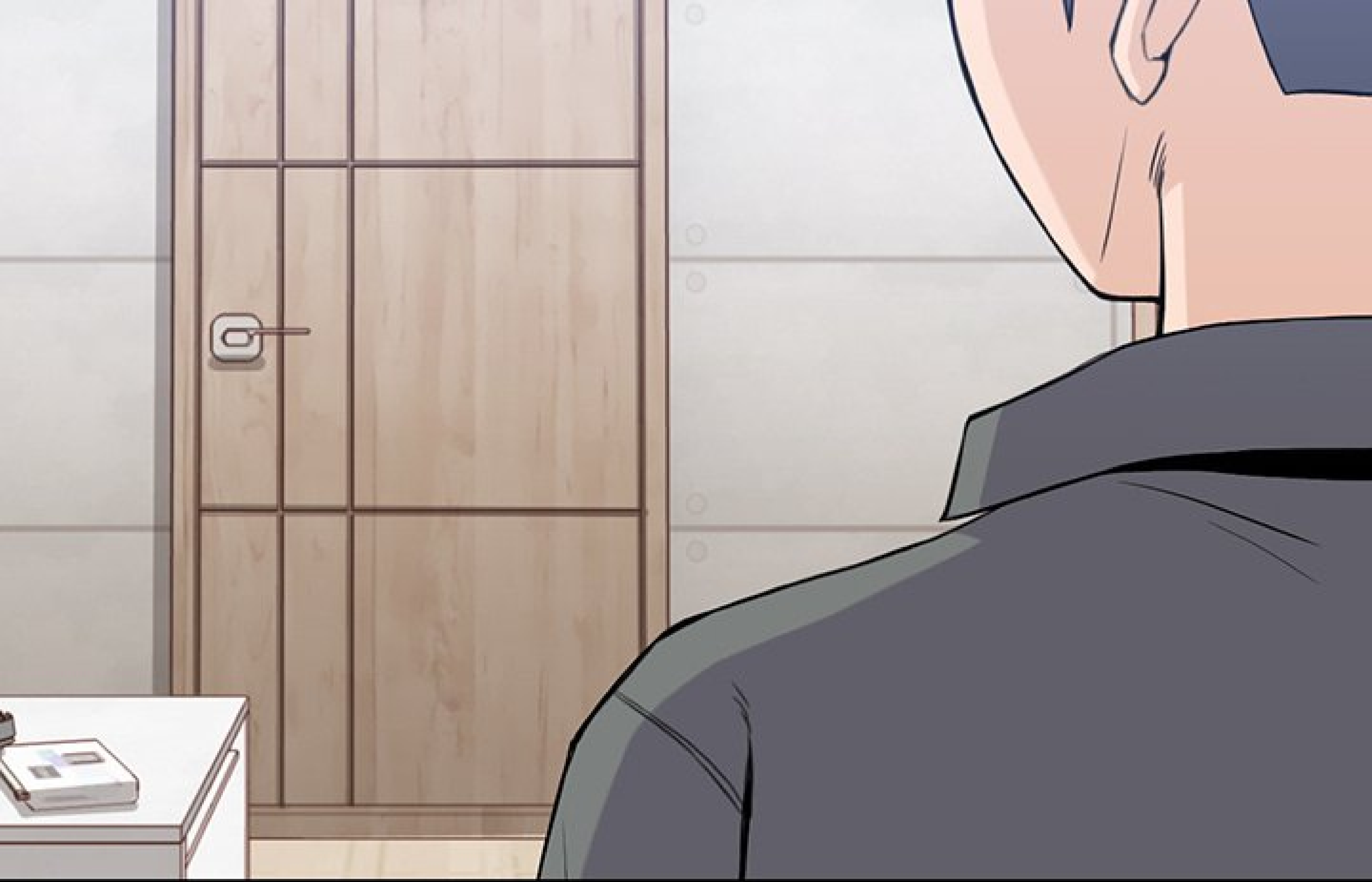

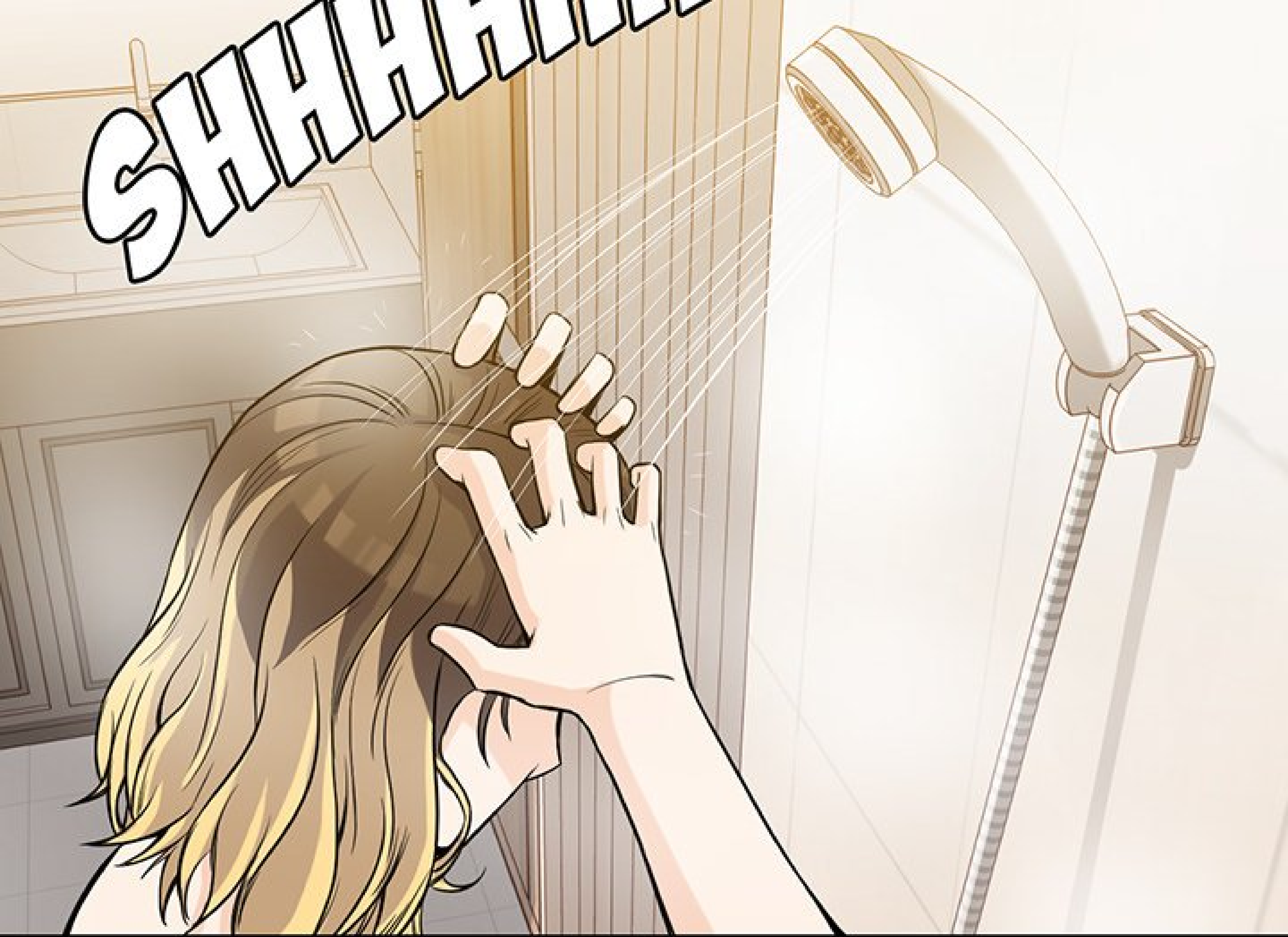



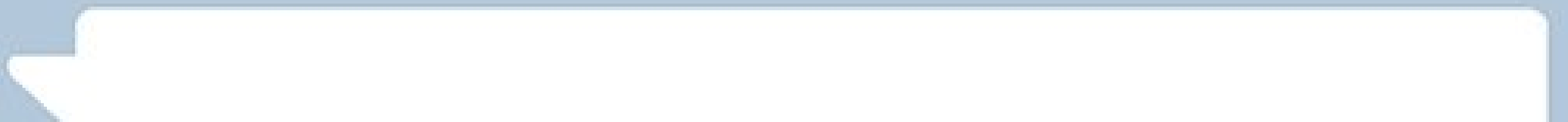

**ET SI ELLE NE VEUT
PAS QUE TU PARTES ?**



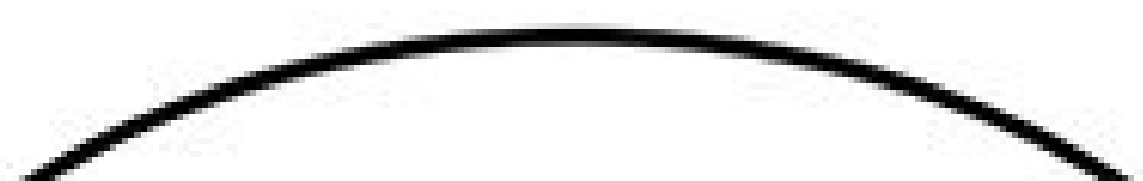

EUH...?







C'EST JIMMY...

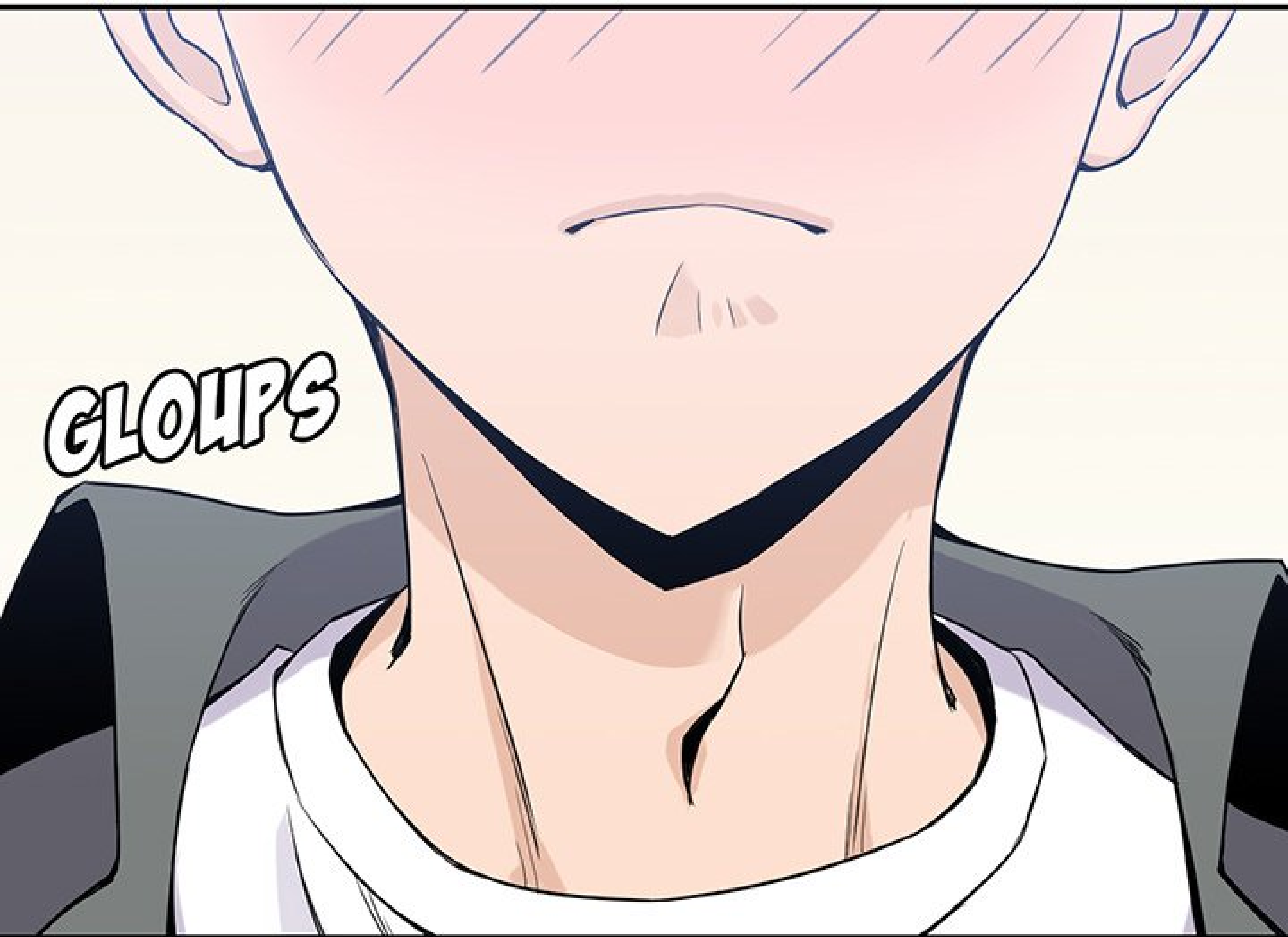

GLOUPS

À SUIVRE...

