NEXT

GOSSIP

LA FILLE DE L'APPLI

TOOMICS.com

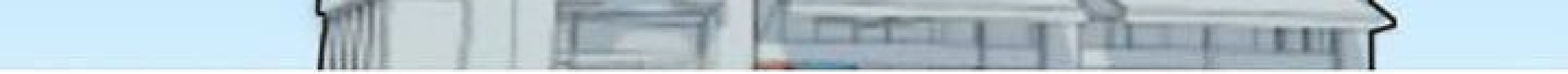

J'AI 25 ANS.

PaceBook®

ET JE SUIS ACCRO À PACEBOOK.

COMME D'HABITUDE,
JE CONSULTAIS PACEBOOK

DANS LA SALLE DE BAIN.

ABC

J'AI RENCONTRÉ QUELQU'UN VIA UNE APPLI, ELLE ÉTAIT TROP CANON !

HIER 19 H 10 • J'AIME • 29 • RÉPONSE

LUVLUV

APPLI LUVLUV ! TÉLÉCHARGEZ MAINTENANT POUR RENCONTRER DES MILLIERS DE FILLES !

HIER 20 H 24 • J'AIME • 29 • RÉPONSE

ON AURAIT DIT UNE APPLI POUR RENCONTRER DES FILLES ET IL Y AVAIT

PLEIN DE COMMENTAIRES.

OINK-OINK

ÇA FONCTIONNE !

IL Y A 3 MINUTES

JOHN KIM

JE L'AI RENCONTRÉE HIER LOL ELLE EST TROP CANON !

DANS LES COMMENTAIRES, IL Y AVAIT LES PHOTOS DES FILLES.

ELLES ÉTAIENT VRAIMENT SEXY.

ÇA M'A TOUT DE SUITE EXCITÉ.

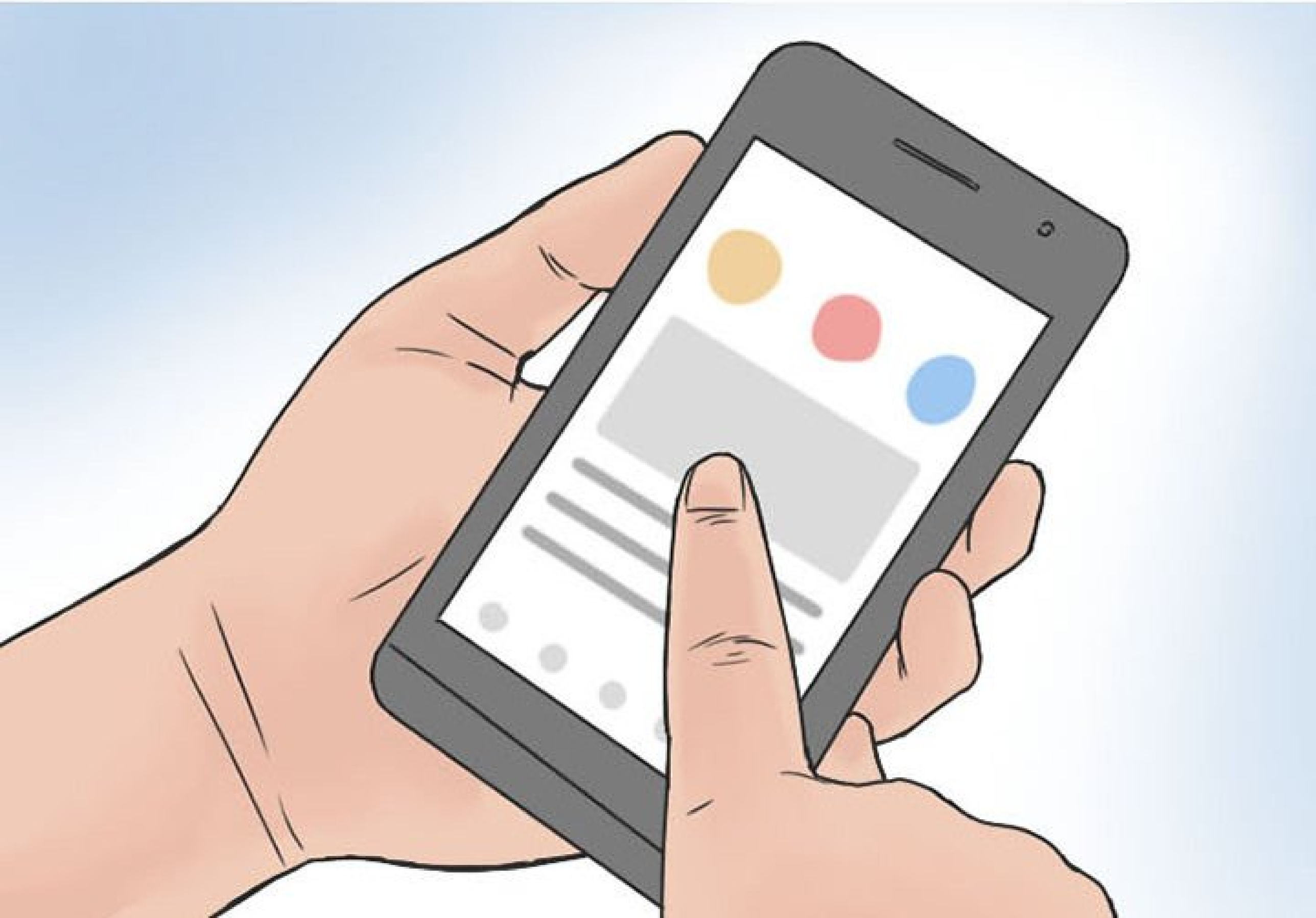

SANS RÉFLÉCHIR, J'AI DÉCIDÉ
DE TÉLÉCHARGER L'APPLI.

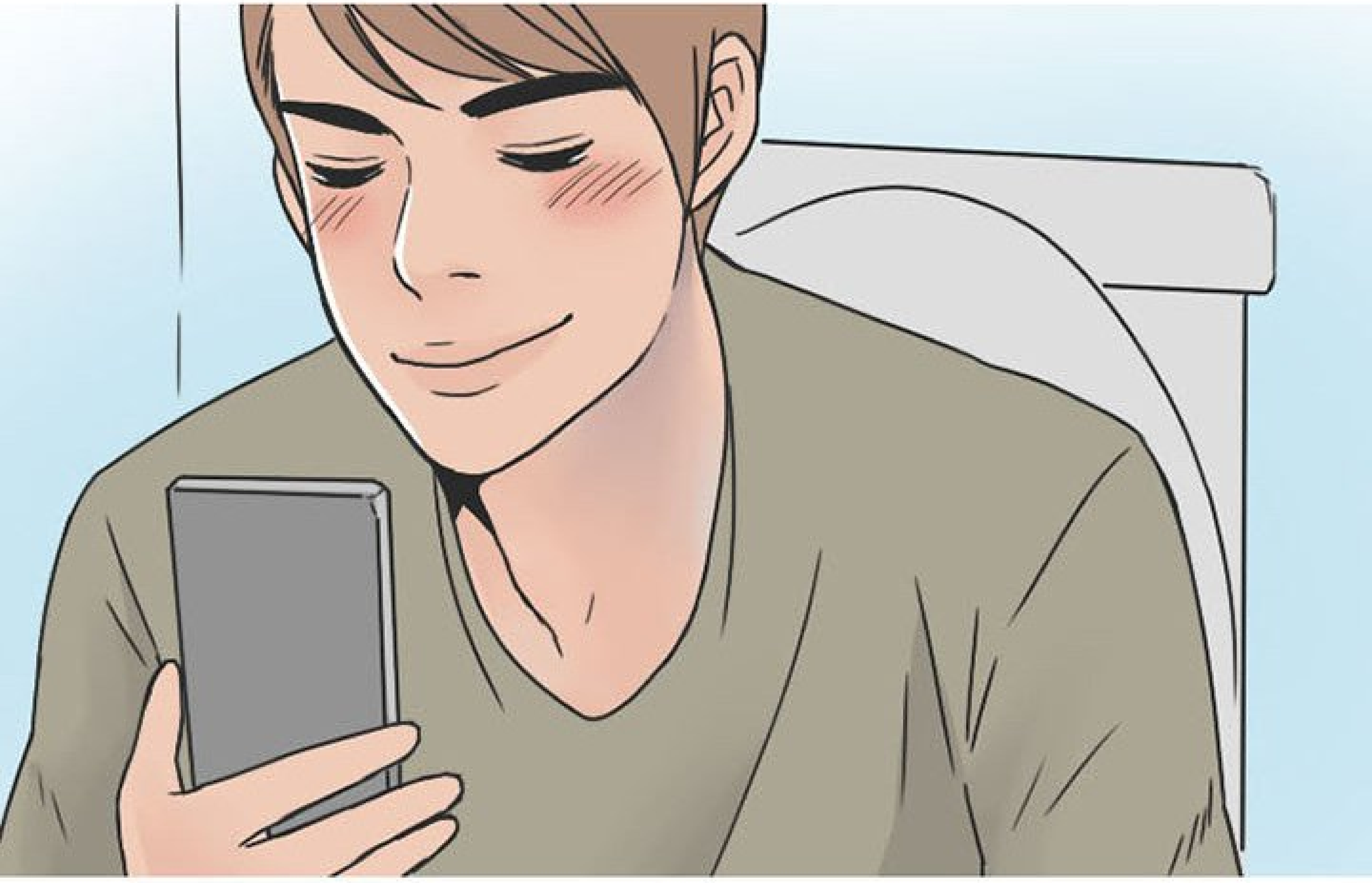

PAR CHANCE, J'AI COMMENCÉ À DISCUTER AVEC UNE FILLE À MOINS D'UN KILOMÈTRE.

SALUT ! C'EST MA PREMIÈRE FOIS SUR CETTE APPLI...

MOI AUSSI, LOL ! HEUREUSEMENT QU'ON EST PLUTÔT PROCHES.

OUAIS ! TU VEUX ALLER PRENDRE UN VERRE ?

D'ACCORD !

ALORS RENDEZ-VOUS DEVANT XXBEER À 21 H !

ENVOYER

ELLE AVAIT L'AIR ENTHOUSIASTE !

D'APRÈS LES COMMENTAIRES, L'APPLI N'ÉTAIT PAS UNE ARNAQUE, J'AI DONC DÉCIDÉ D'Y ALLER.

TOOMICS.COM

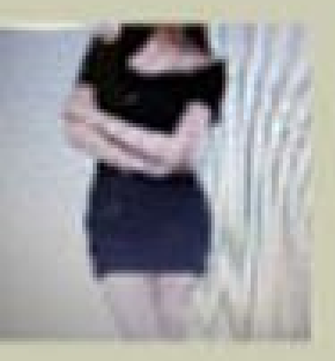

À TOUT DE SUITE !

À TOUTE !

BYE !

C'EST TROP GÉNIAL !

JE NE PENSAIS PAS QUE CE SERAIT AUSSI FACILE !

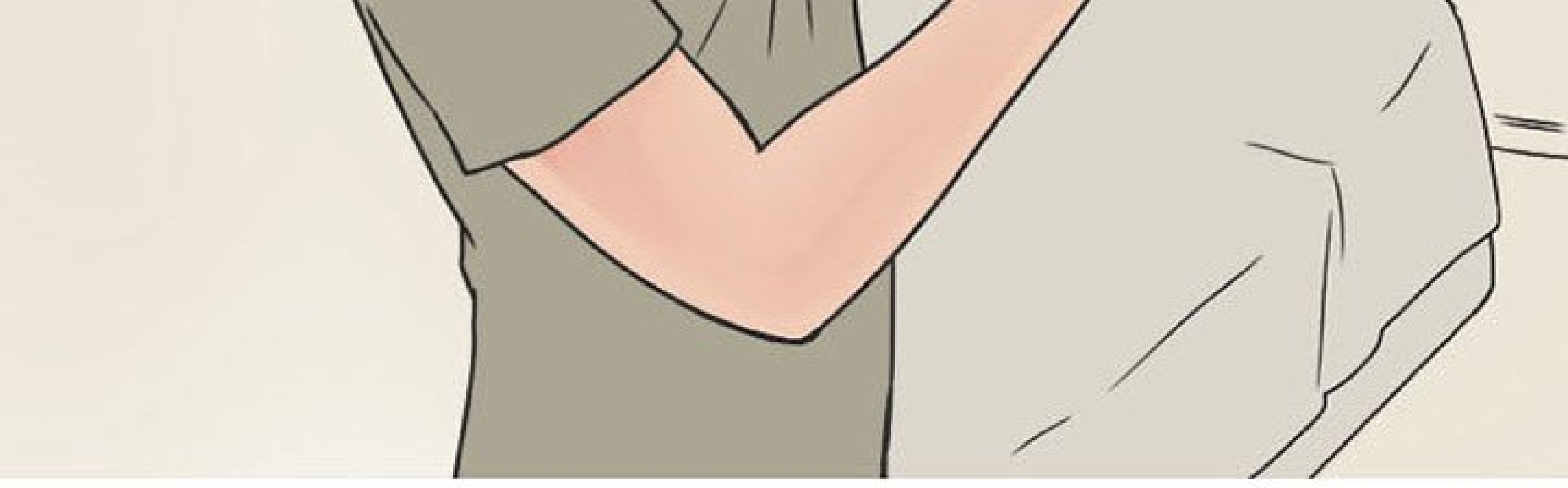

JE ME SUIS PRÉPARÉ POUR MON RENCARD, J'ÉTAIS SUPER IMPATIENT.

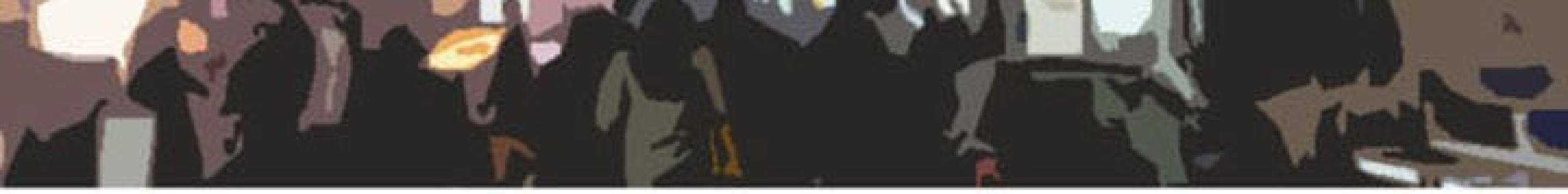

JE ME SUIS RENDU AU BAR.

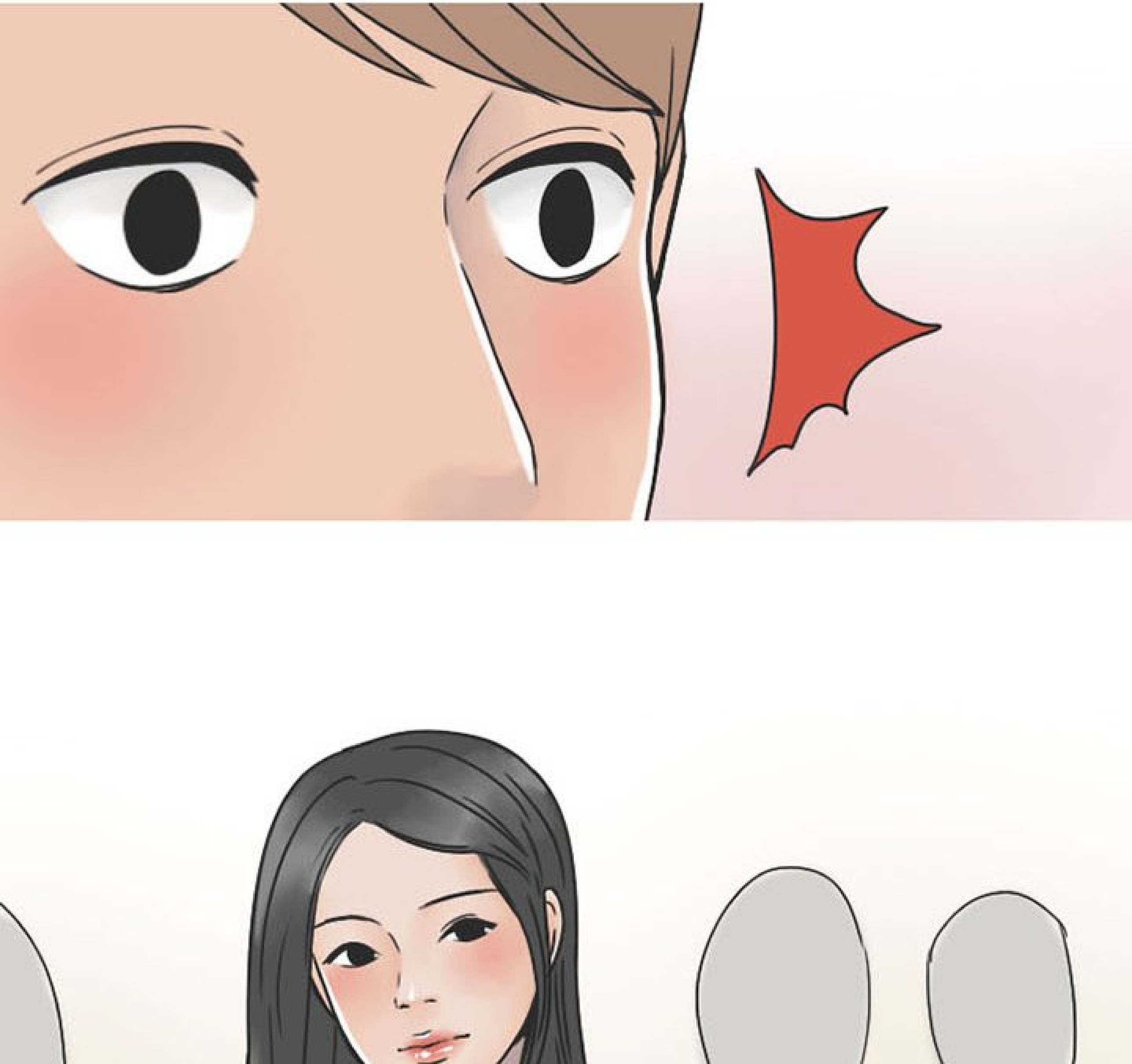

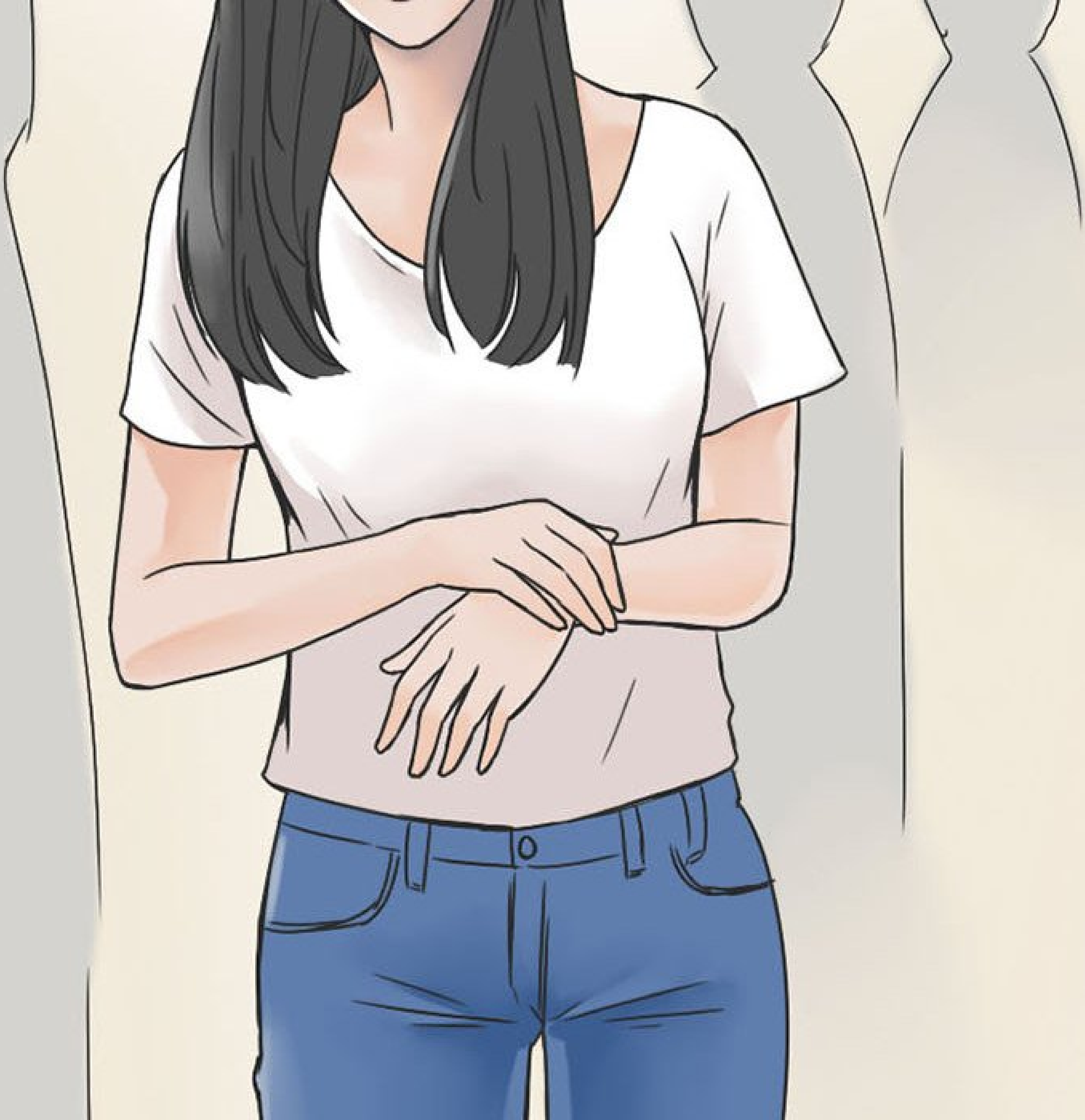

QUAND JE L'AI VUE, ELLE ÉTAIT IDENTIQUE À SA PHOTO !

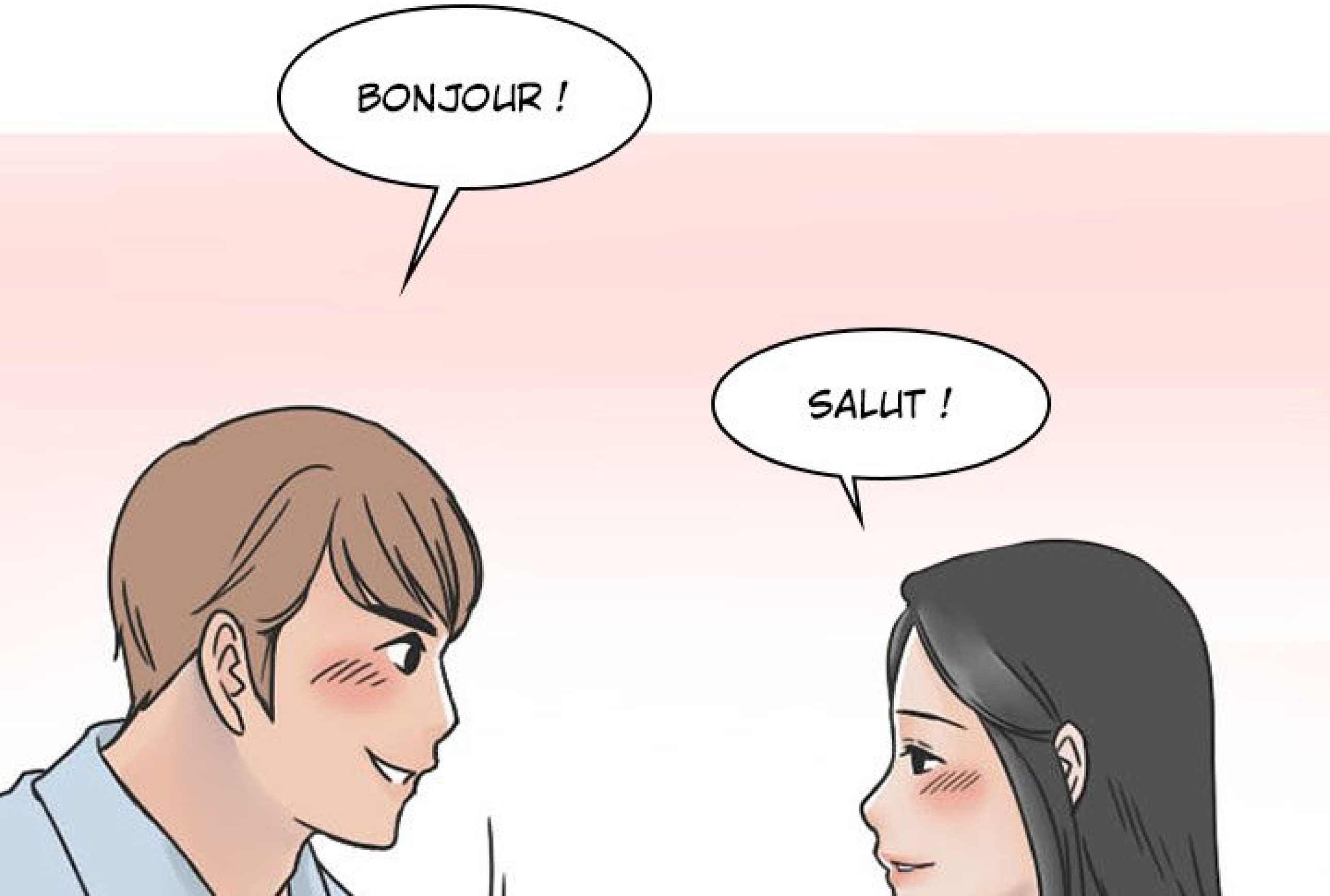
BONJOUR !
SALUT !

ON S'EST SALUÉS, PUIS
ON EST RENTRÉS DANS LE BAR.

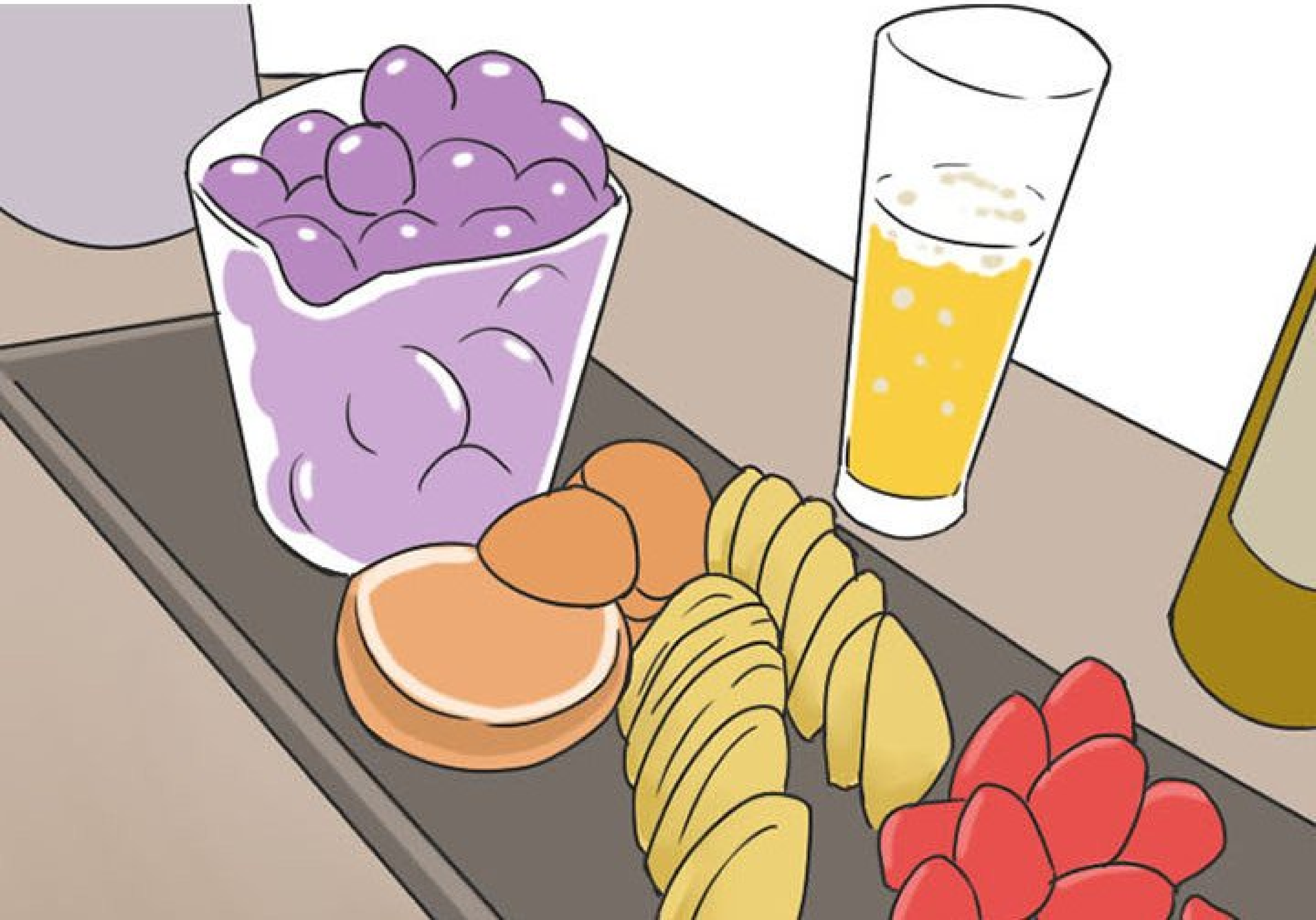

ON A COMMANDÉ QUELQUES FRUITS ET À BOIRE,
PUIS ON A COMMENCÉ À DISCUTER.

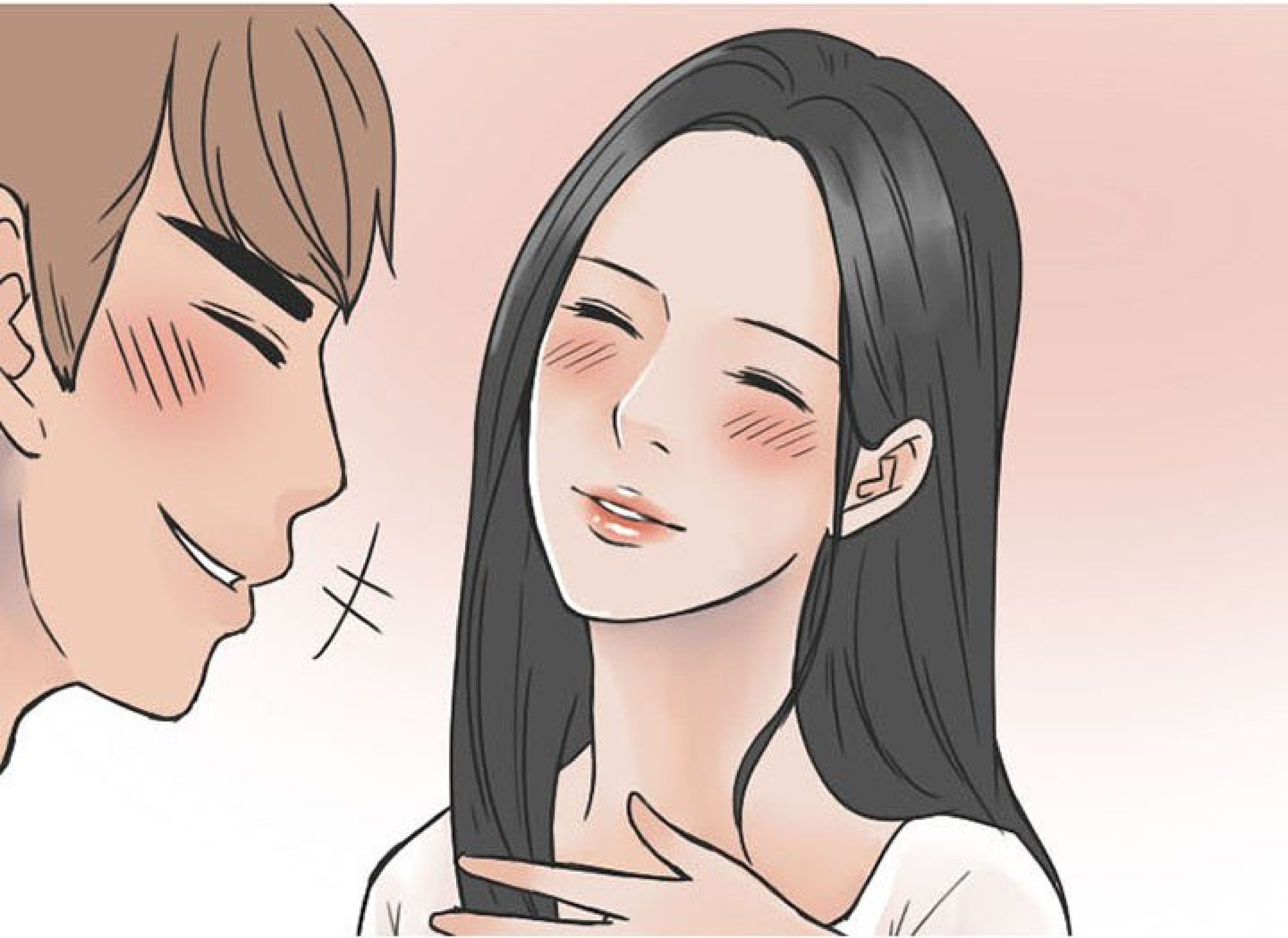

ON S'ENTENDAIT BIEN ET...

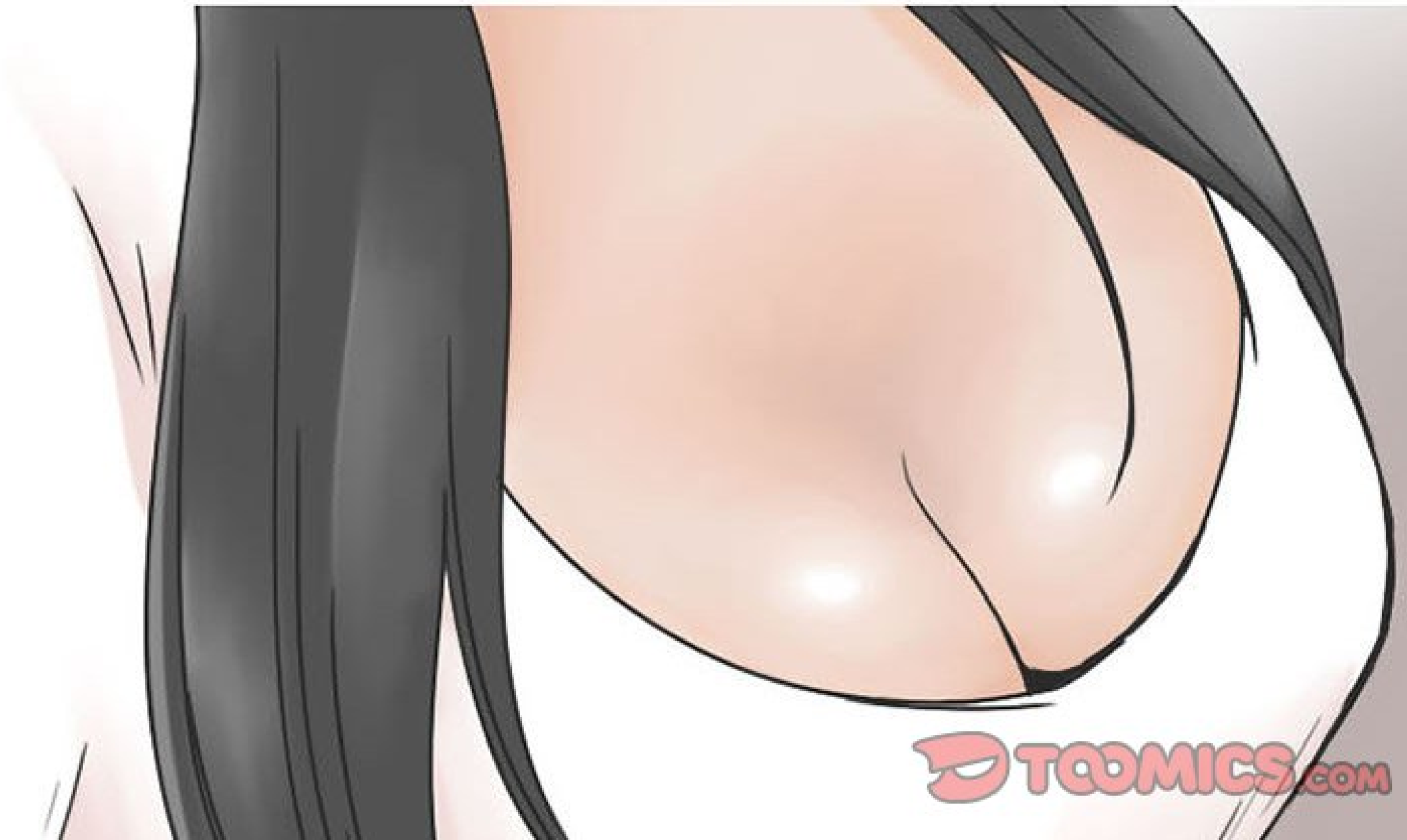
TOOMICS.COM

NON SEULEMENT SON VISAGE ÉTAIT MAGNIFIQUE, MAIS SES SEINS ÉTAIENT EXACTEMENT COMME JE LES AIME : GROS ET DODUS !

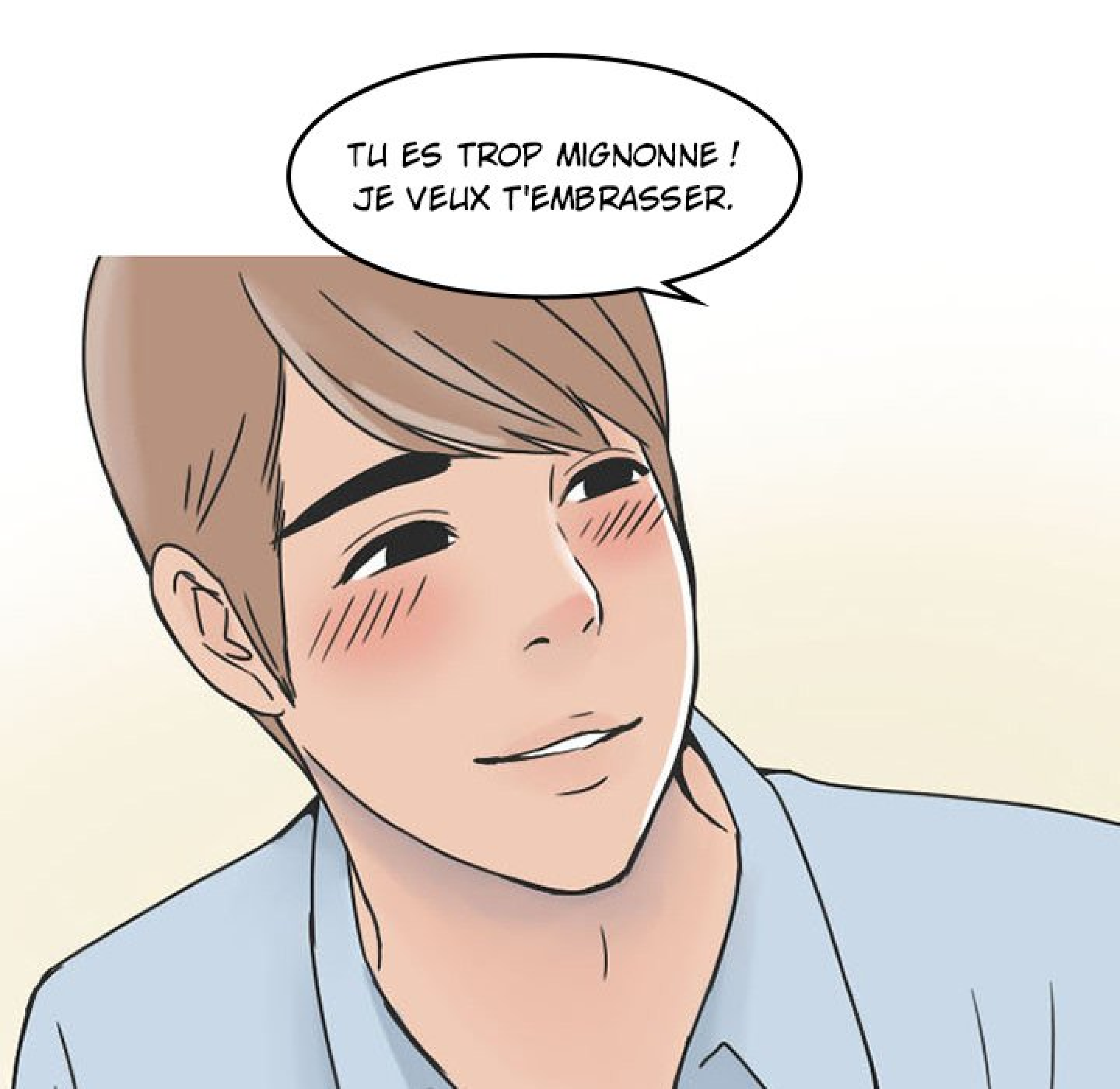
TU ES TROP MIGNONNE !
JE VEUX T'EMBRASSER.

ON EST DEVENUS IVRES
ET J'AI COMMENCÉ À LA DRAGUER.

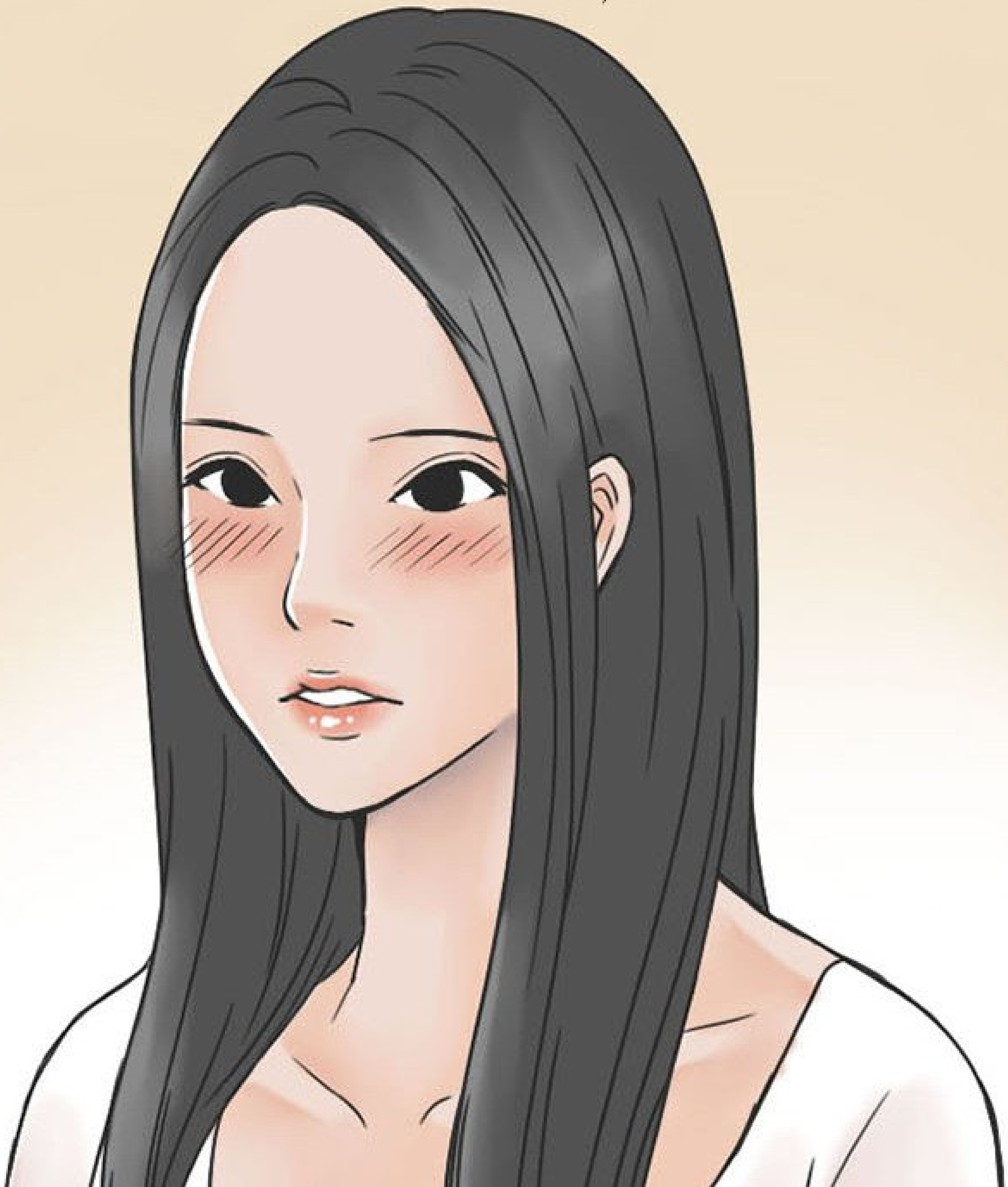

ÇA N'AVAIT PAS L'AIR DE LUI DÉPLAIRE.

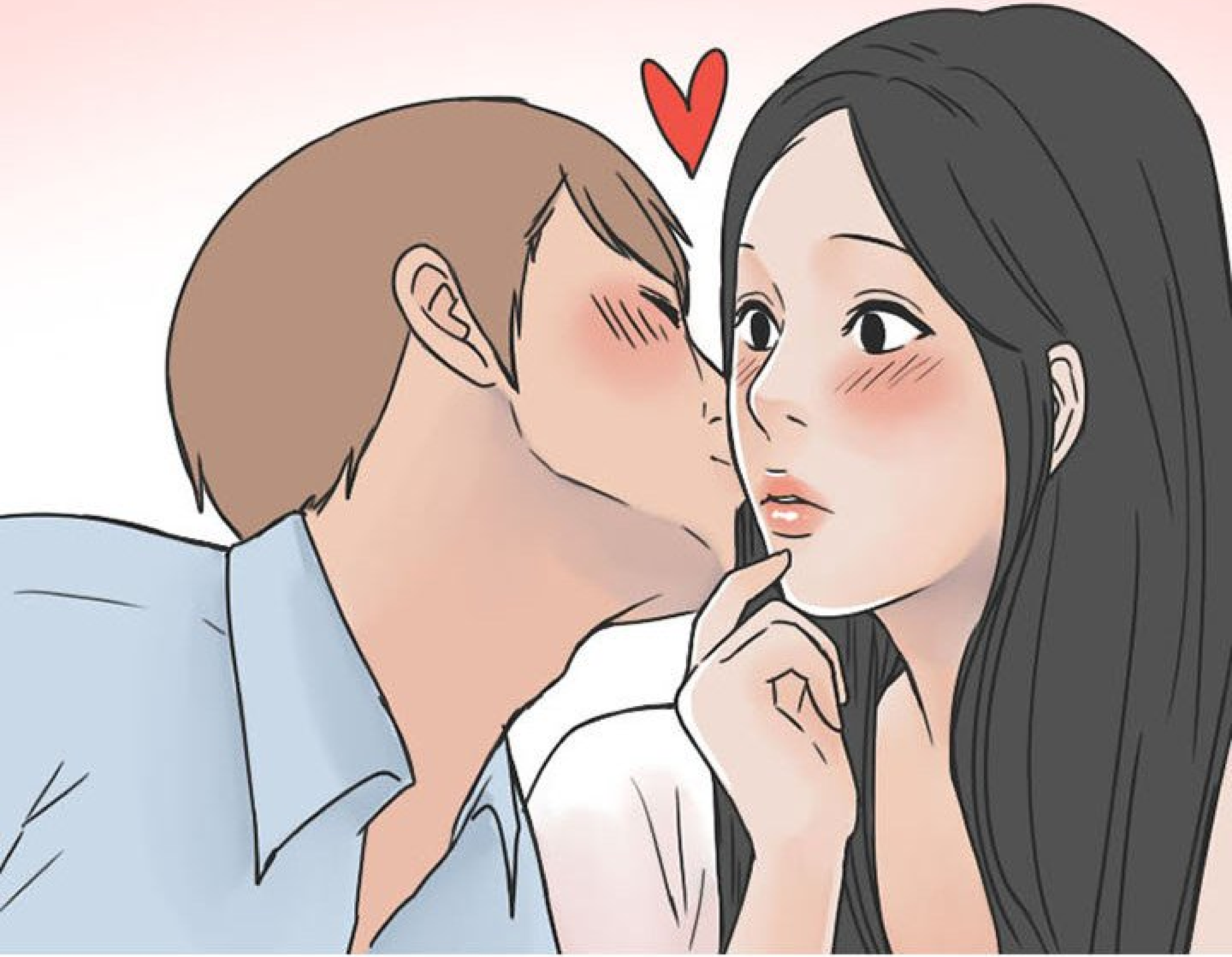

J'AI DONC PRIS L'INITIATIVE ET JE L'AI EMBRASSÉE SUR LA JOUE.

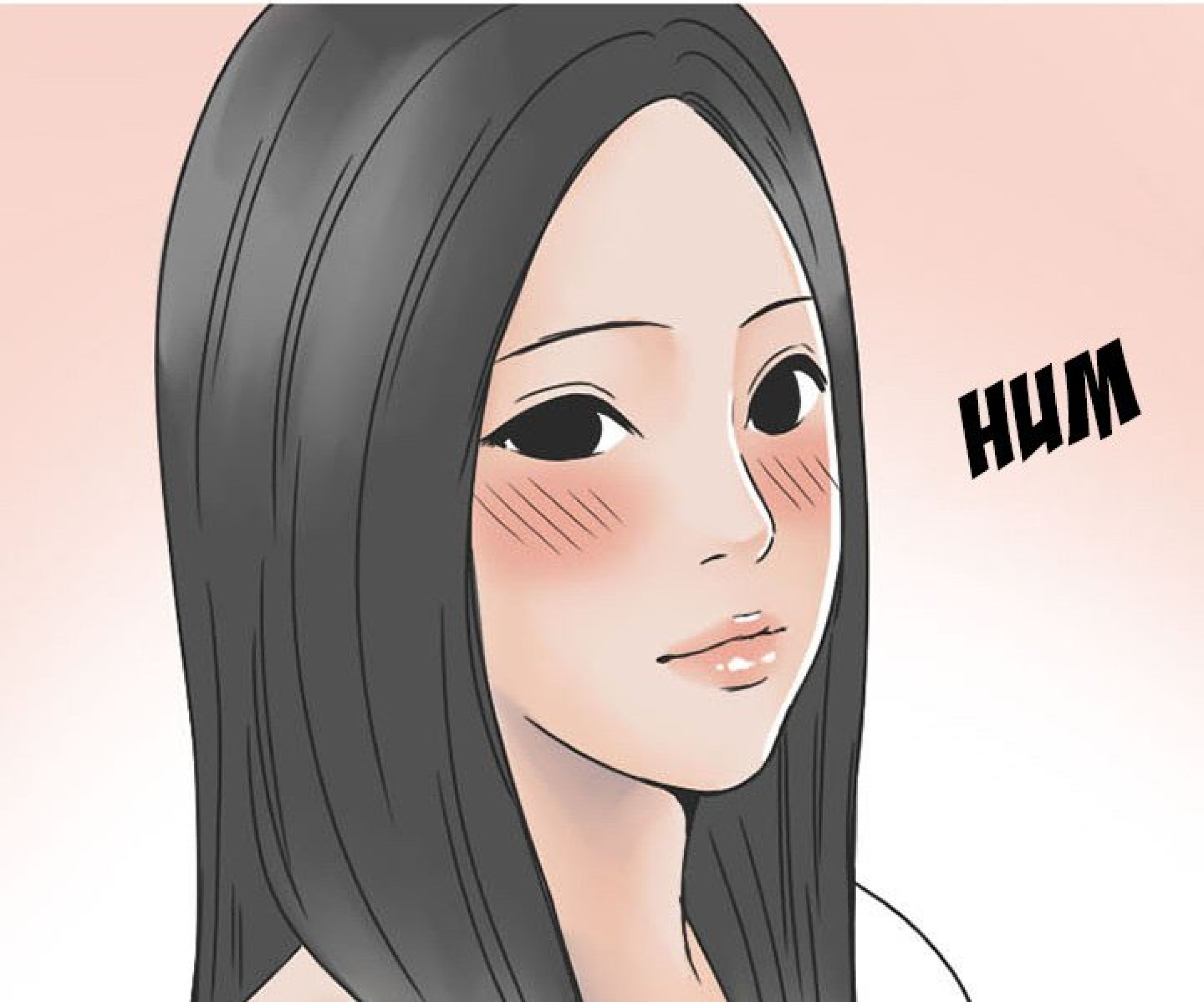
HUM

ELLE EST DEVENUE TOUTE ROUGE.

APRÈS UN MOMENT DE SILENCE, J'AI SAISI L'OPPORTUNITÉ POUR L'EMBRASSER.

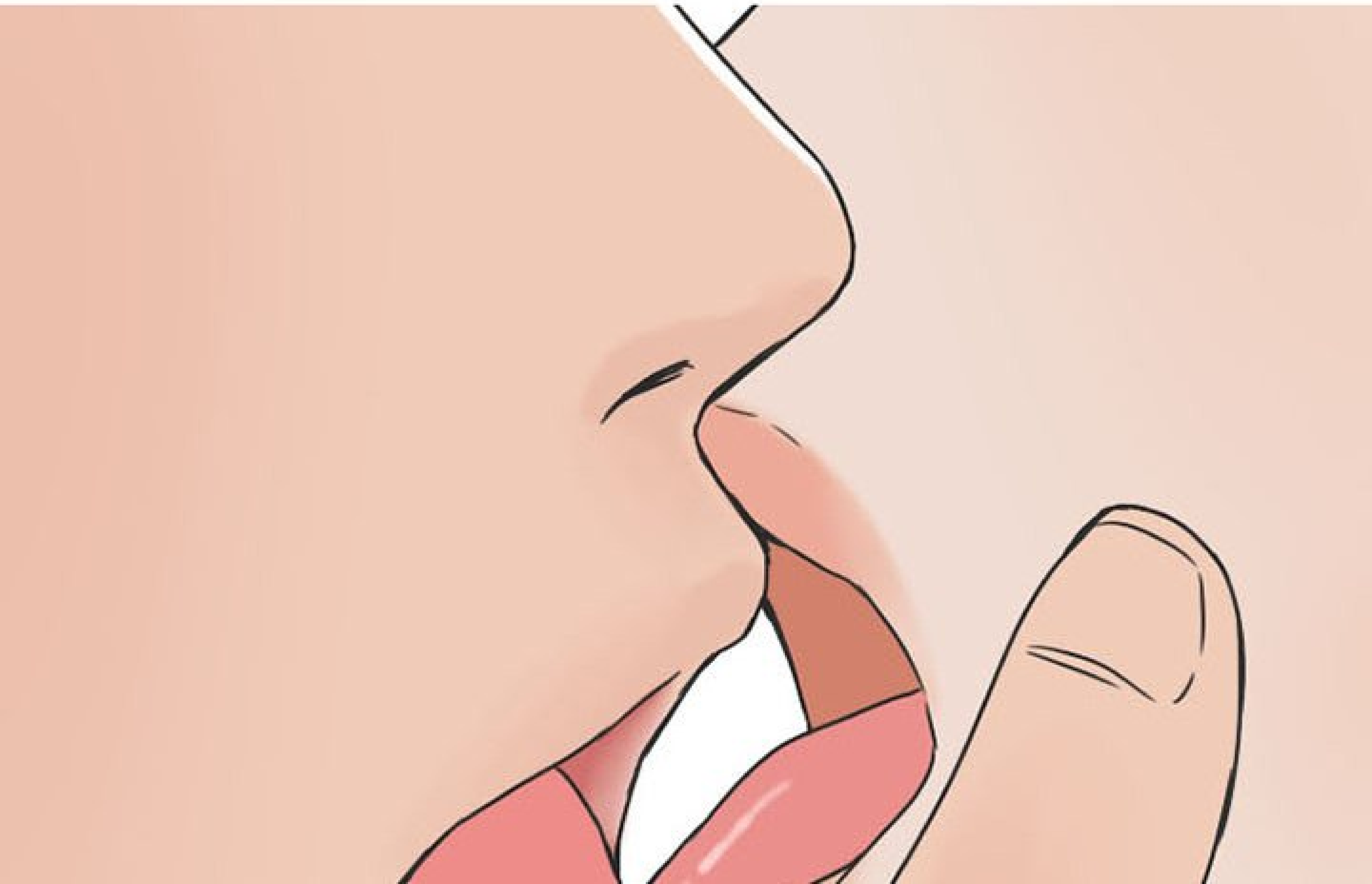

WOAH... ELLE AVAIT L'AIR D'AVOIR DE L'EXPÉRIENCE...

ELLE EMBRASSAIT SUPER BIEN.

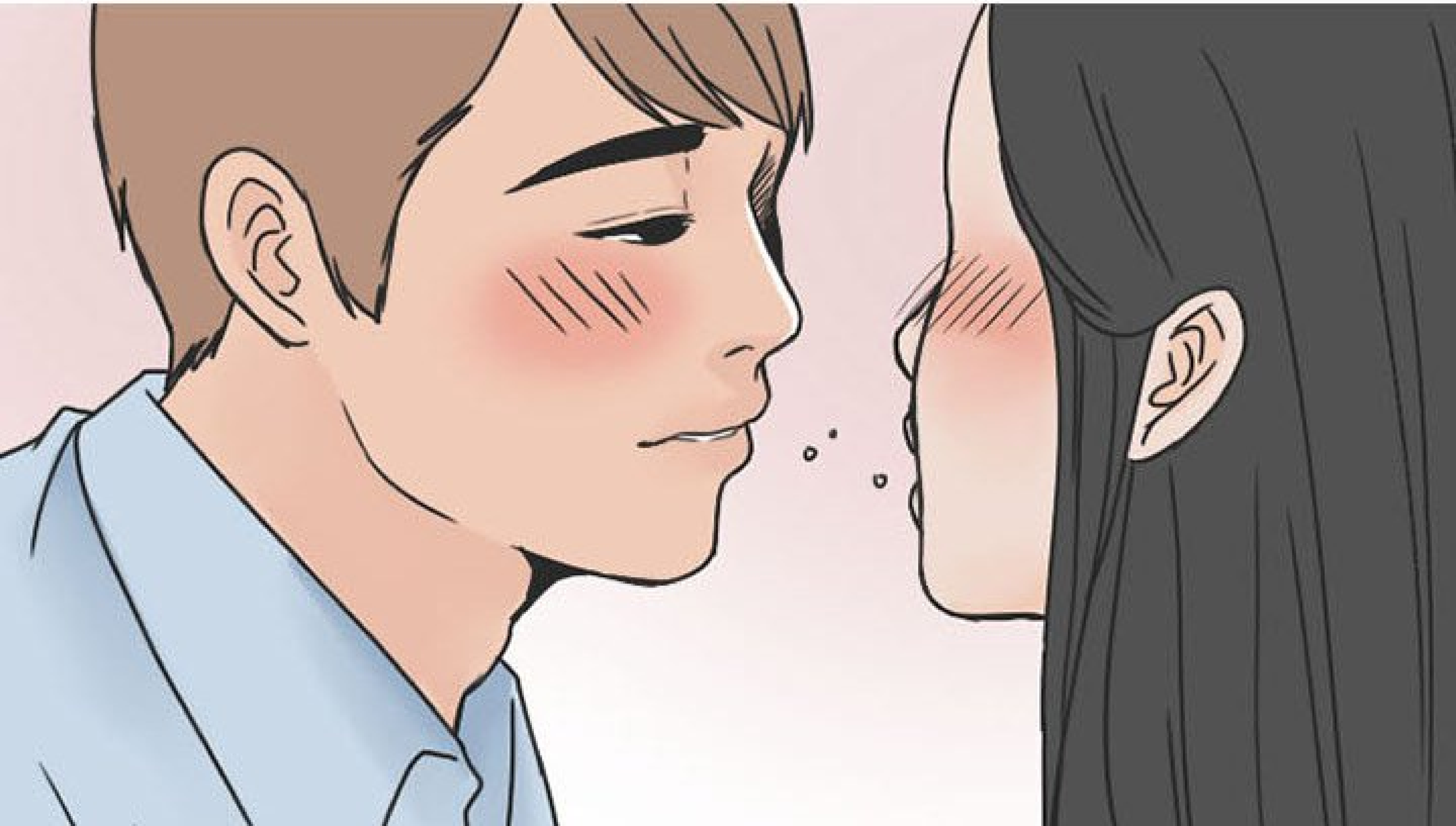

TU VEUX
QU'ON Y AILLE ?

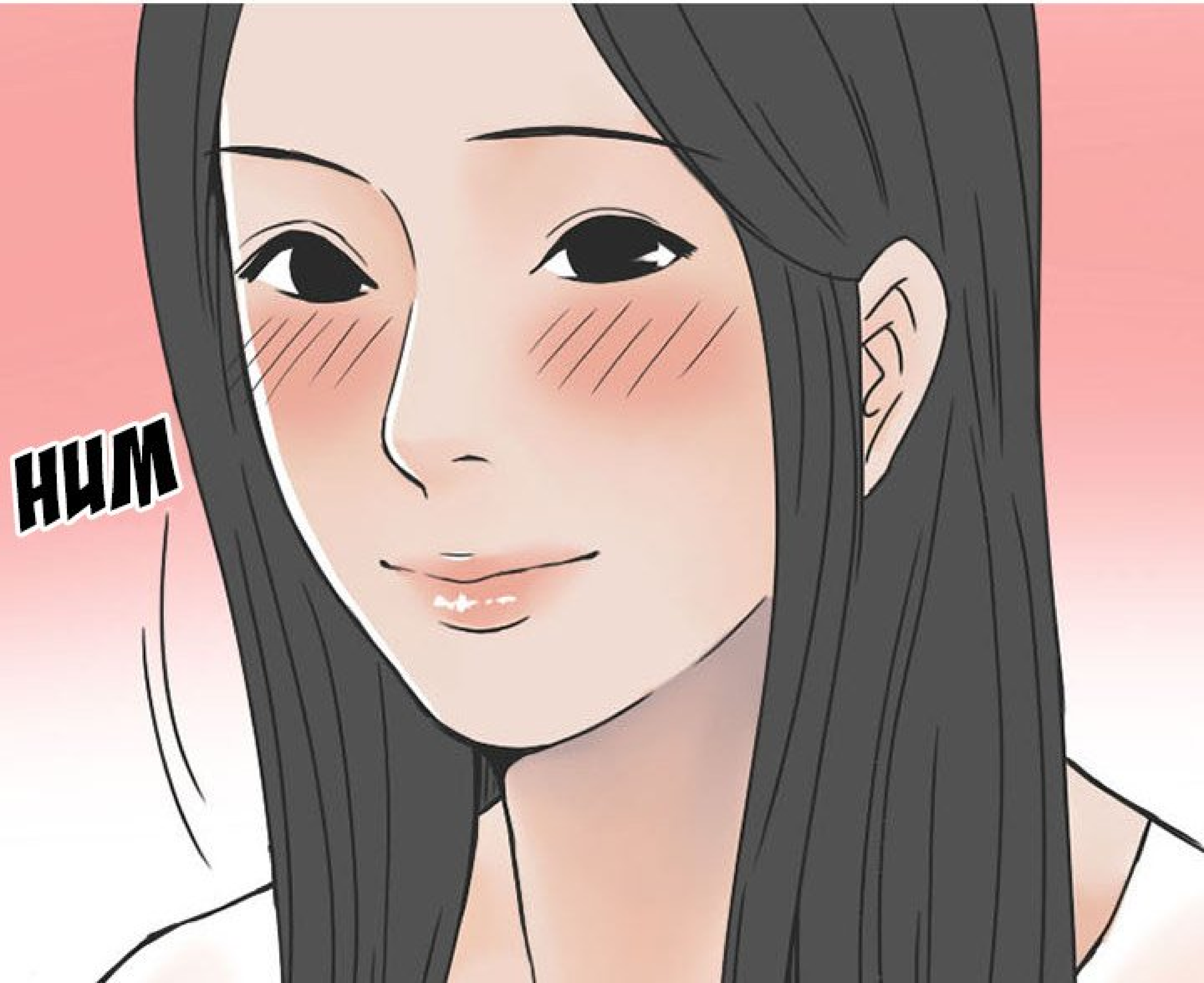
HUM

ON A DÉCIDÉ D'ALLER DANS UN AUTRE BAR.

À SUIVRE...