NEXT

GOSSIP

# LE MANNEQUIN DU CLUB

TOOMICS.COM

ÇA C'EST PASSÉ PENDANT MA

ÇA S'EST PASSÉ PENDANT MA PREMIÈRE ANNÉE À L'UNIVERSITÉ.

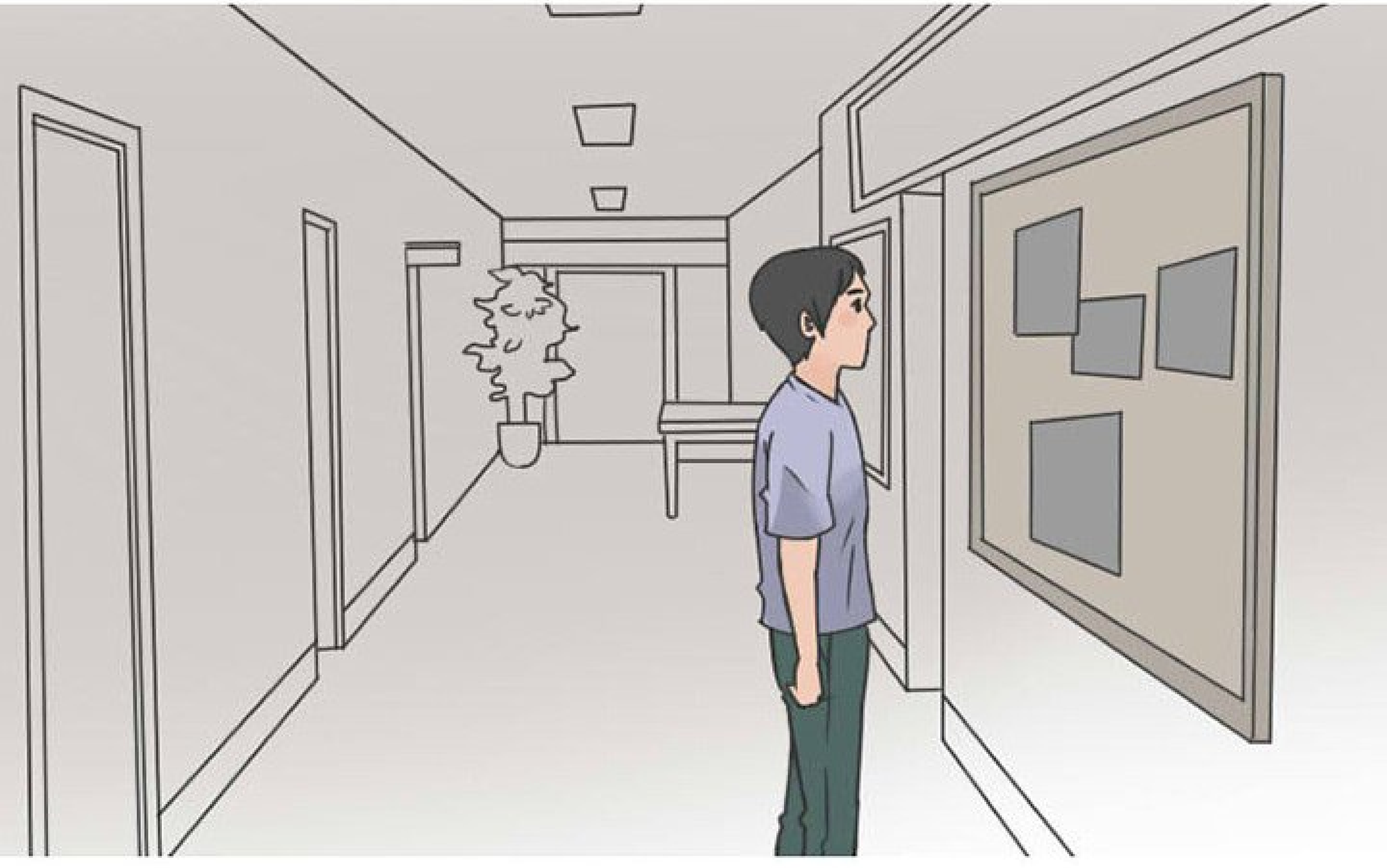

JE VOULAIS REJOINDRE UN CLUB
POUR ME FAIRE DES AMIS.

J'AI DONC DÉCIDÉ DE REJOINDRE
LE CLUB DE PHOTOGRAPHIE.

ILS EMBAUCHAIENT DES MANNEQUINS...

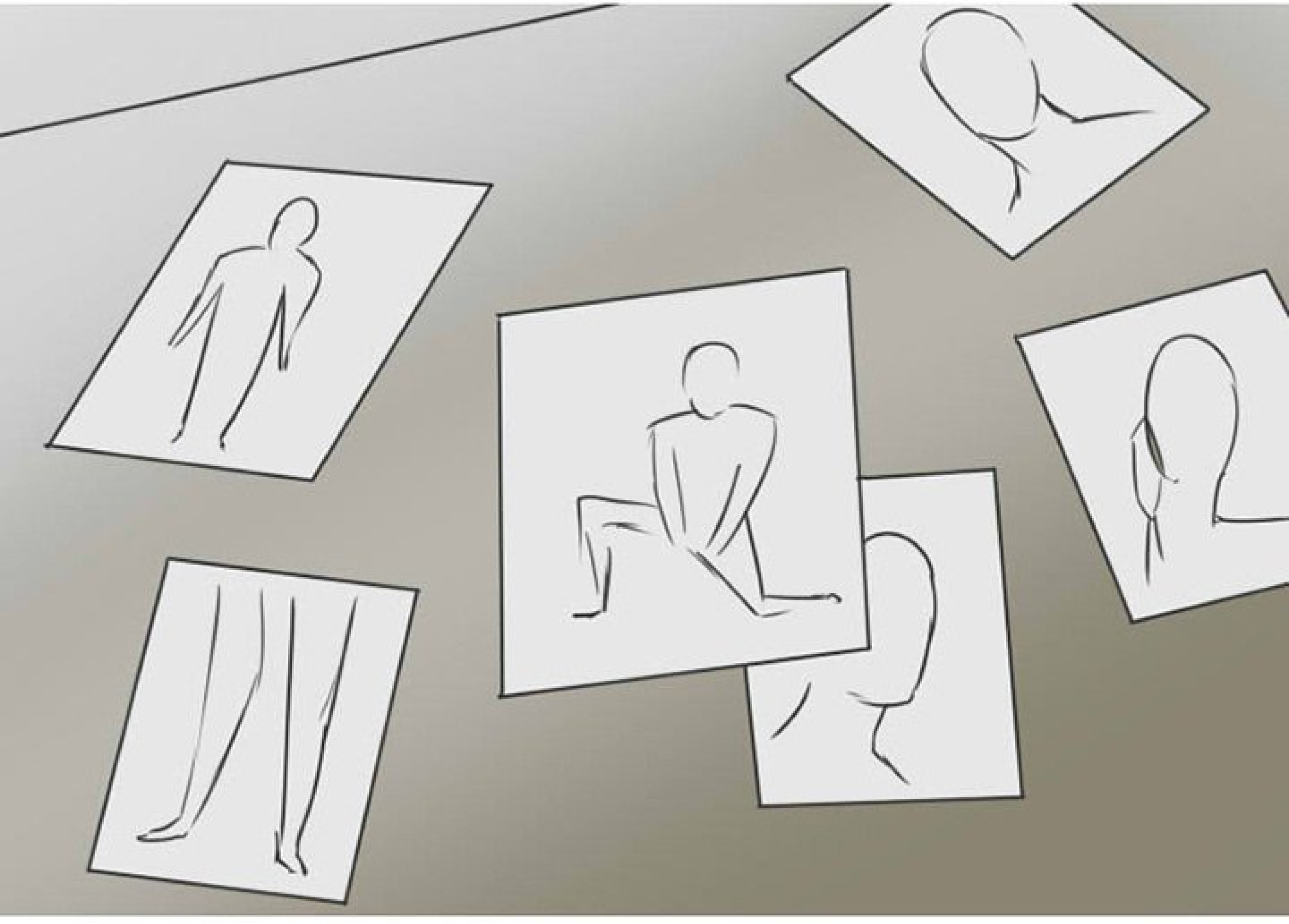

ET ILS ALLAIENT SUR L'ÎLE DE JEJU OU D'AUTRES ENDROITS POUR PRENDRE DES PHOTOS...

UN JOUR, ON A EU UNE RÉUNION.

NOTRE VOYAGE DU MOIS DOIT ÊTRE ANNULÉ. ON A PAS ENCORE TROUVÉ

DE MANNEQUIN.

SI QUELQU'UN CONNAIT UN MANNEQUIN, DITES-LE-NOUS !

J'AI TOUT DE SUITE PENSÉ À QUELQU'UN.

UNE FILLE SUR QUI J'AVAIS FLASHÉ AU LYCÉE

AND I FELT SUR QU'J'AVAIS FLASHE AU LYCEE...

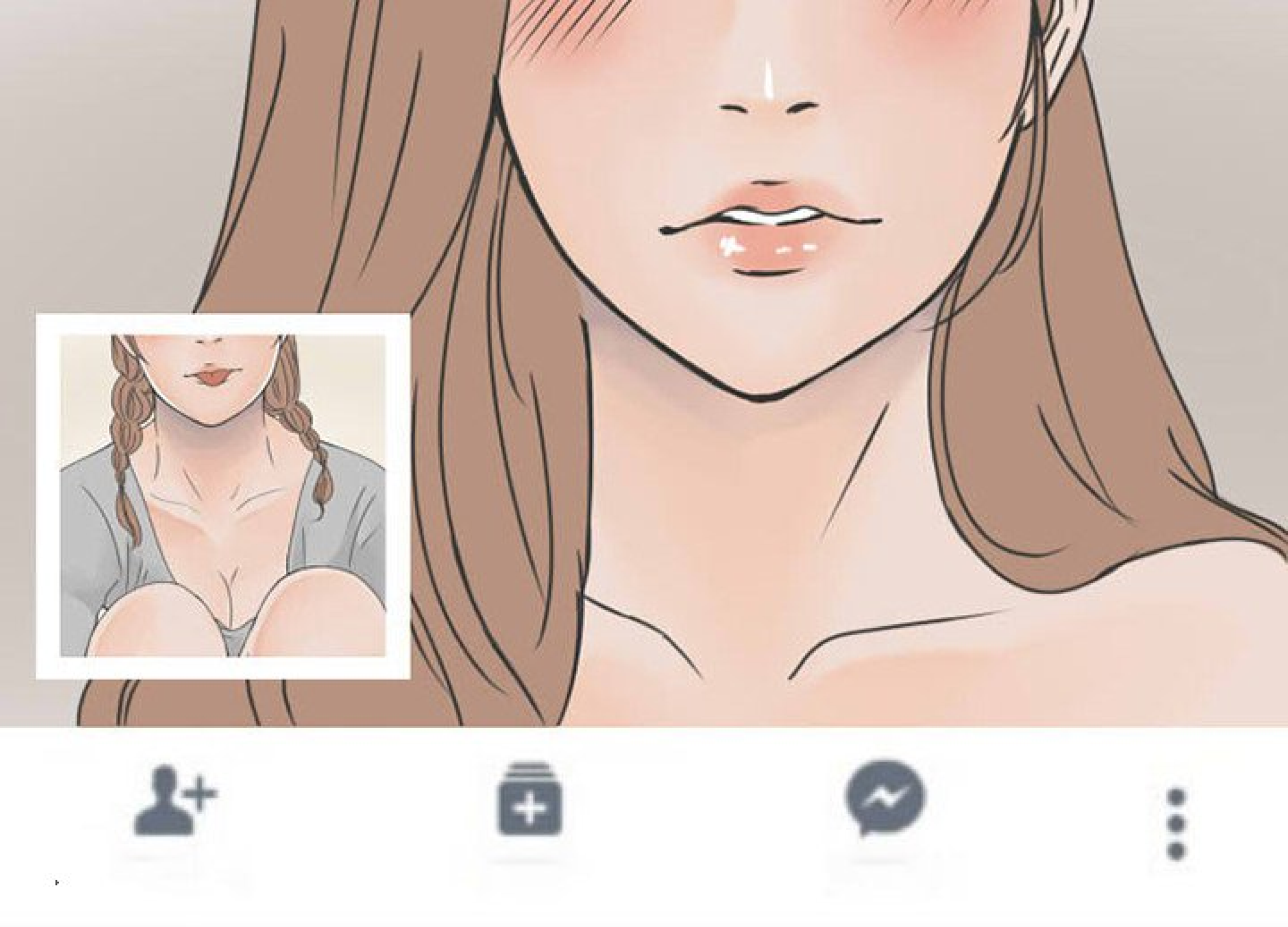

ET SUR FACEBOOK, J'AVAIS REMARQUÉ QU'ELLE TRAVAILLAIT EN TANT QUE MANNEQUIN FREELANCE.

TOOMICS.COM

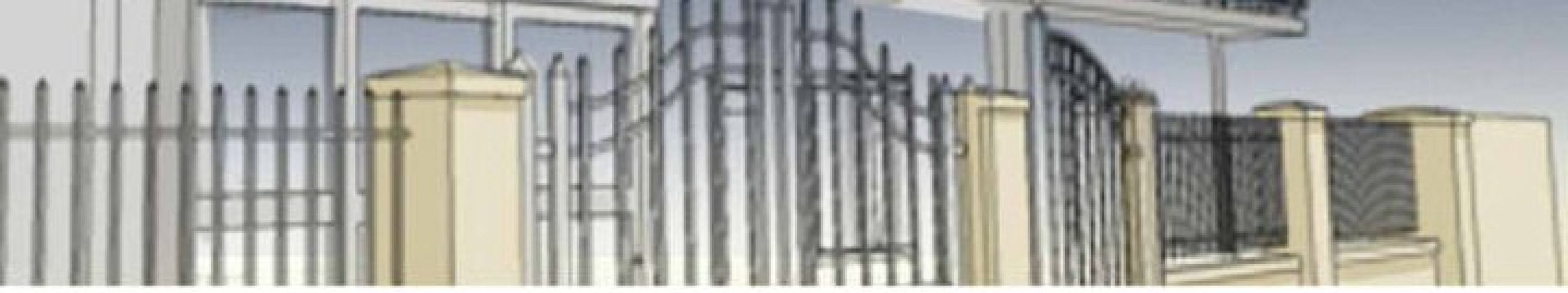

CETTE NUIT-LÀ, JE SUIS RENTRÉ CHEZ MOI...

ET JE LUI AI ENVOYÉ UN MESSAGE.

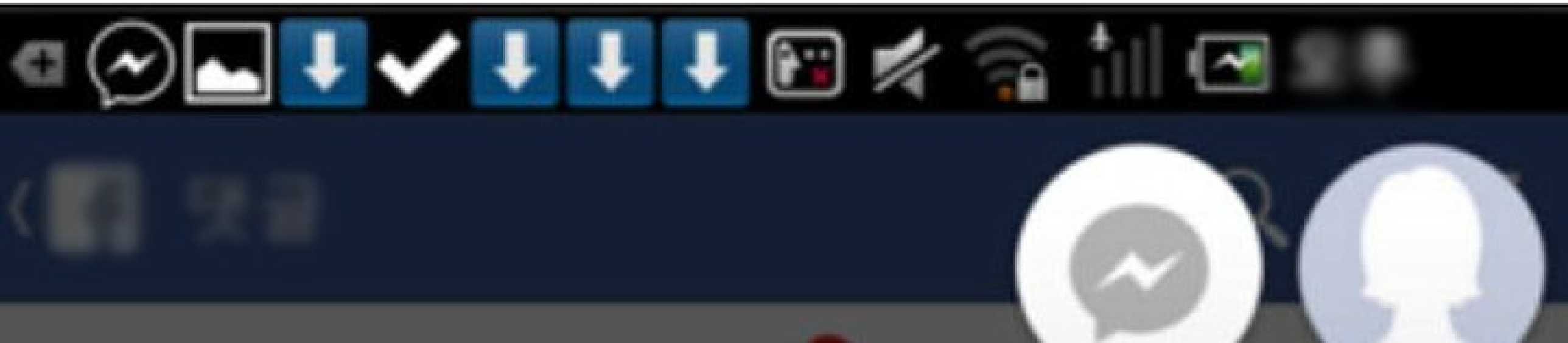

SALUT, C'EST MIKE ! POURRAIS-TU ME RENDRE UN SERVICE ? MON CLUB CHERCHE UN MANNEQUIN !

BIEN SÛR, C'EST RÉMUNÉRÉ.

OH, VRAIMENT ?

SUPER, MAIS JE TE PRÉVIENS, JE COÛTE CHER !

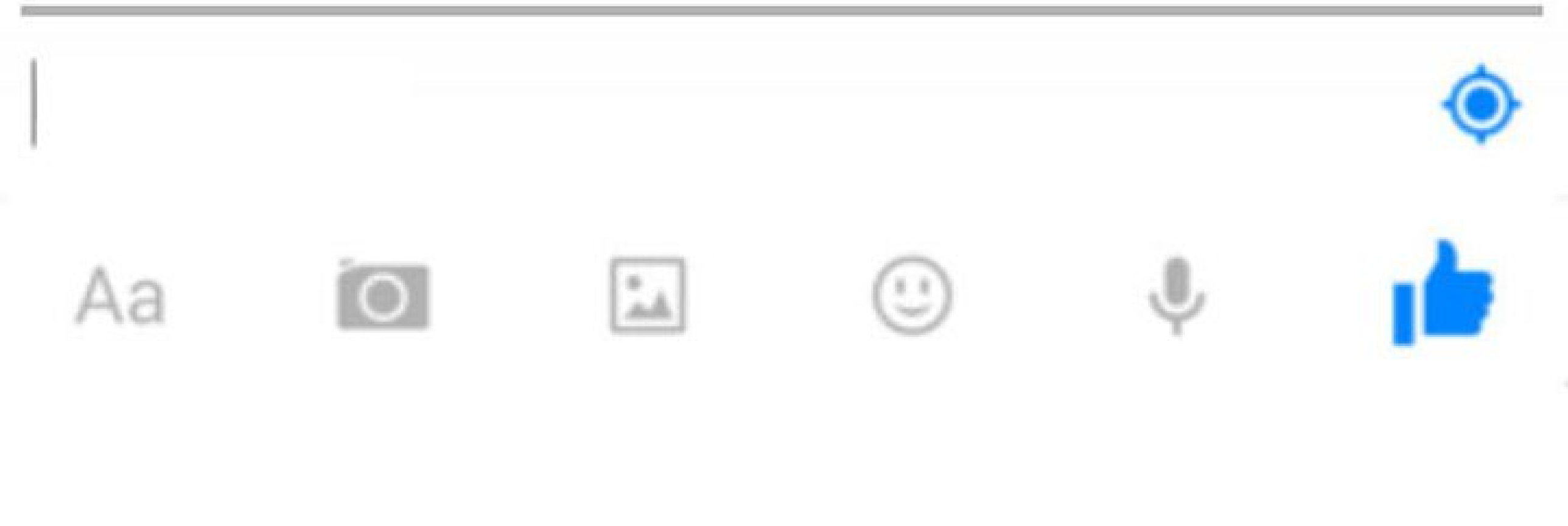
Aa

PARFAIT !

C'ÉTAIT PLUS FACILE QUE PRÉVU !

UNE SEMAINE PLUS TARD...

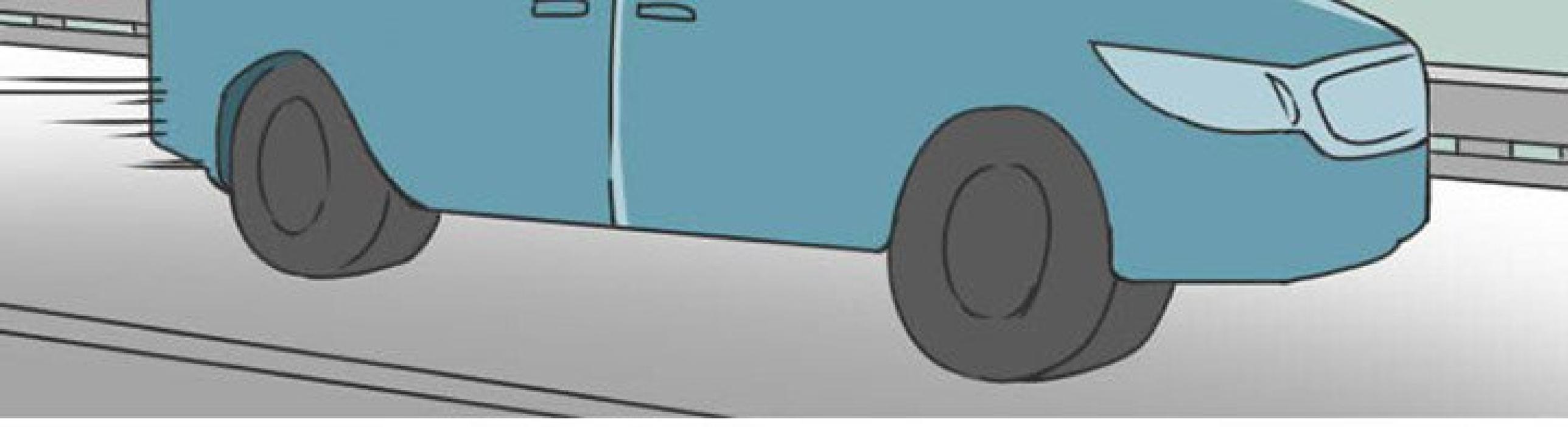

ON S'EST RENDUS SUR LE LIEU DE LA SÉANCE PHOTO.

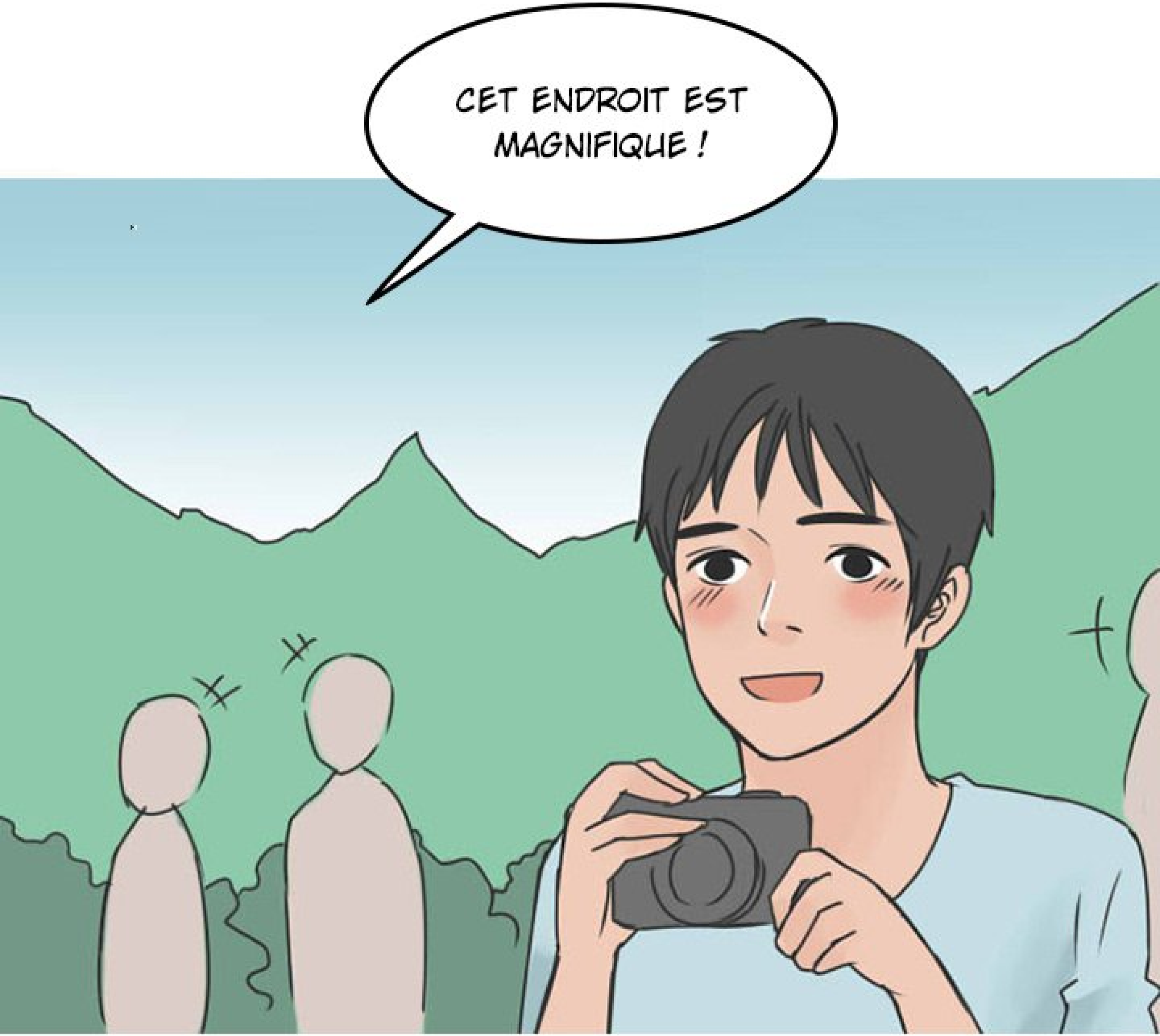
CET ENDROIT EST MAGNIFIQUE !

TOUT LE MONDE ÉTAIT RAVI.

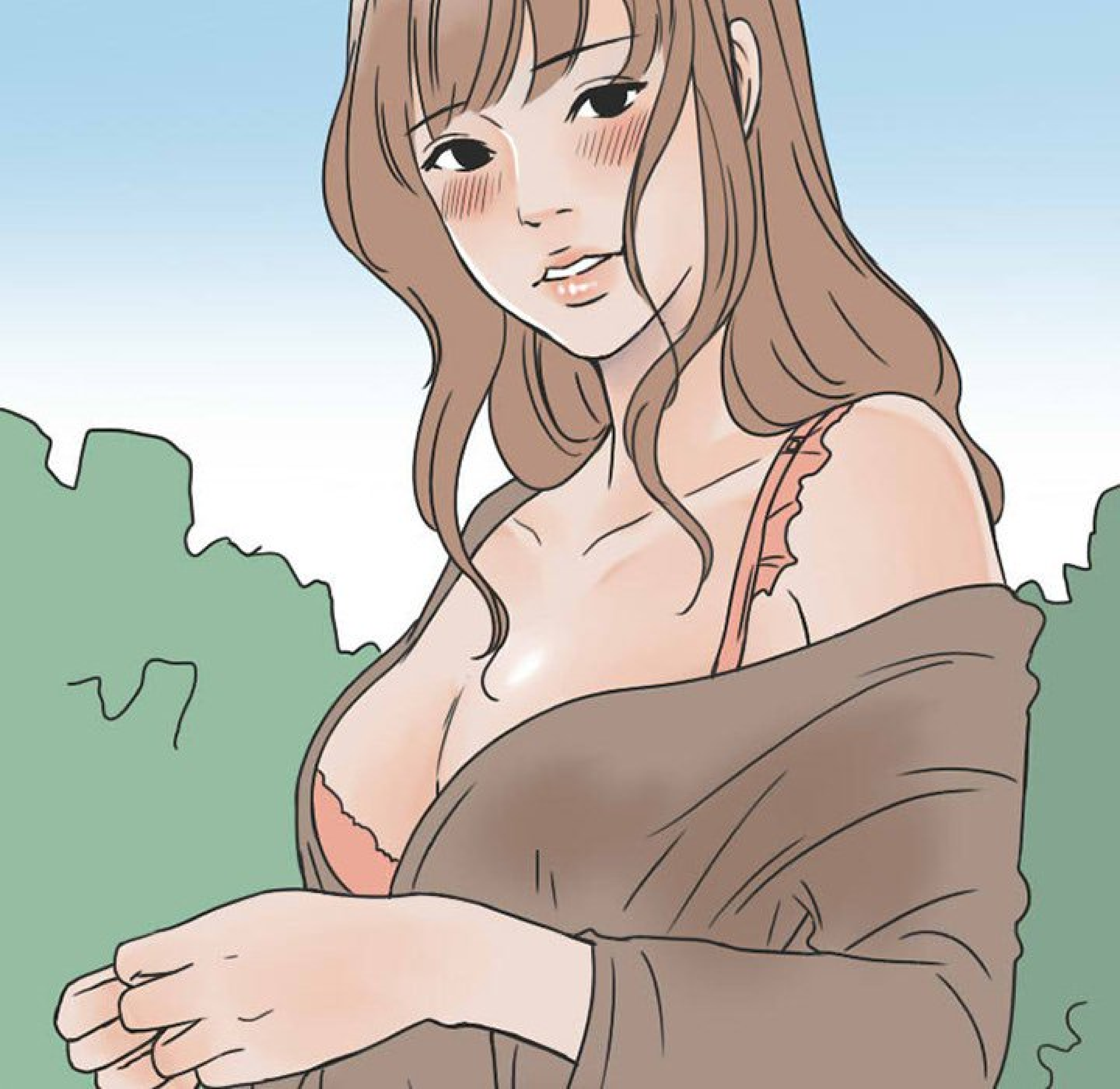

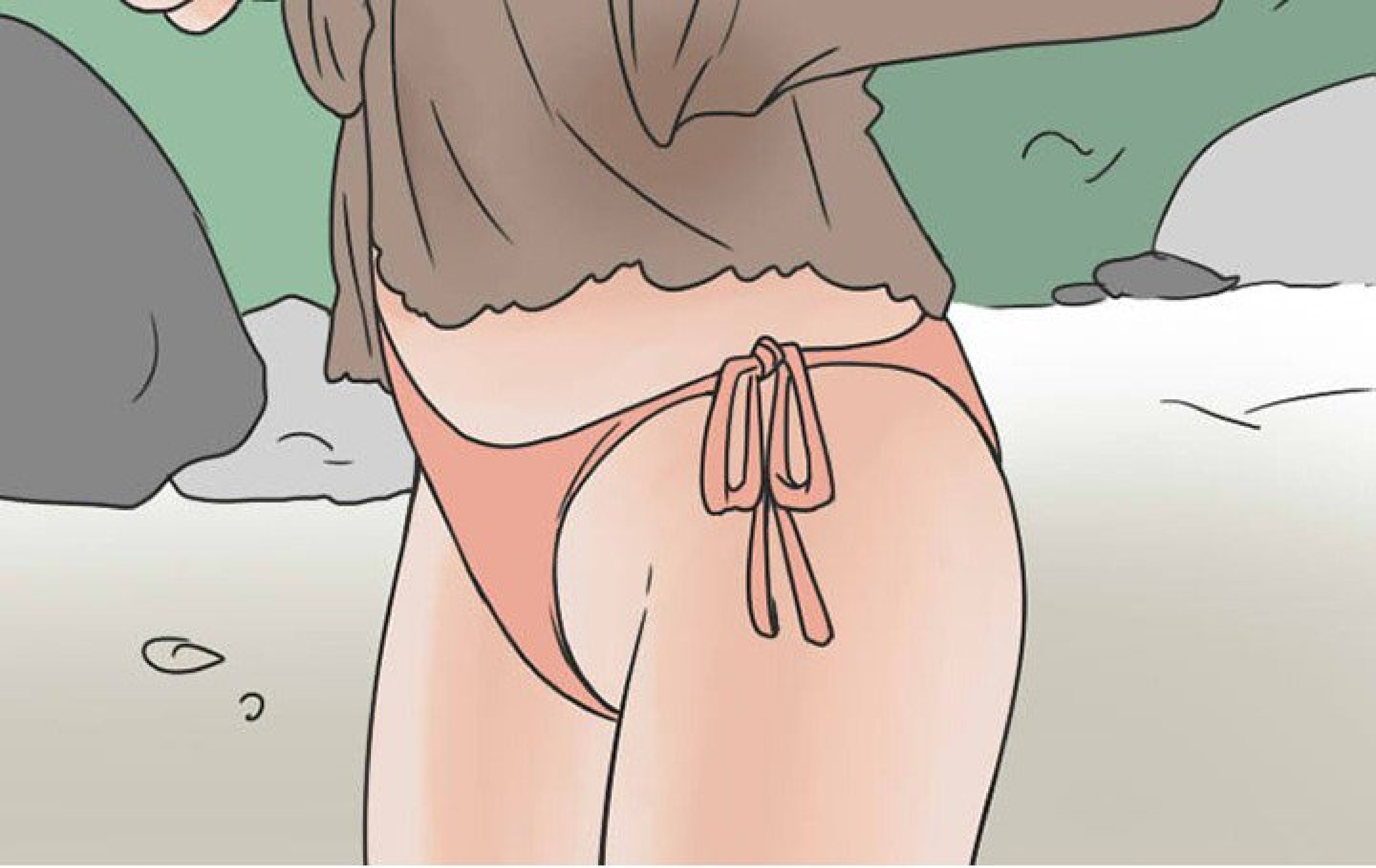

ELLE ÉTAIT TOUJOURS JOLIE, MAIS SON MAQUILLAGE ET SA TENUE LA RENDAIENT RESPLENDISSANTE !

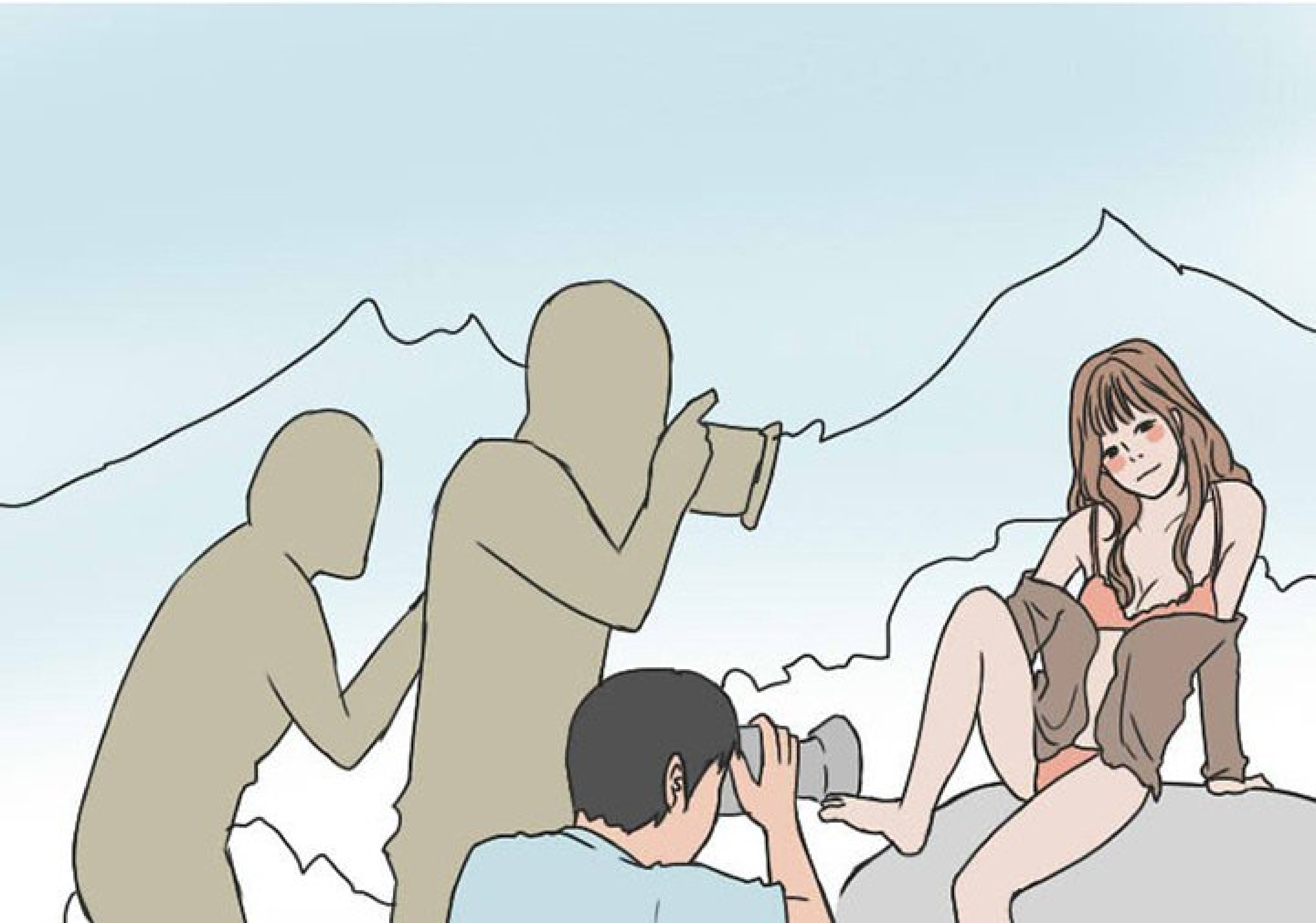

TOUT LE MONDE A PRIS SES PHOTOS...

ET NOUS SOMMES RENTRÉS À LA LOGE.

ON A JOUÉ, ON A AUSSI BEAUCOUP BU...

TOOMICS.COM

ELLE DEVAIT ÊTRE DE TRÈS BONNE HUMEUR,
PARCE QU'ELLE BUVAIT BEAUCOUP...

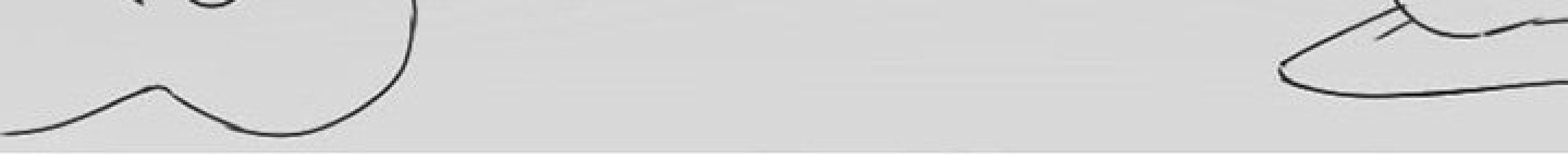

LES AUTRES SE SONT ENDORMIS ET BIENTÔT, IL NE RESTAIT PLUS QUE NOUS.

MIKE !
MH ?

ELLE A DIT MON NOM ET
ELLE ME REGARDA DROIT DANS LES YEUX.
J'AVAIS ENVIE DE L'EMBRASSER...

PRENDS TA CAMÉRA ET SUIS-MOI !

JE N'AVAIS AUCUNE IDÉE DE CE QU'ON ALLAIT FAIRE, MAIS JE L'AI SUIVIE.

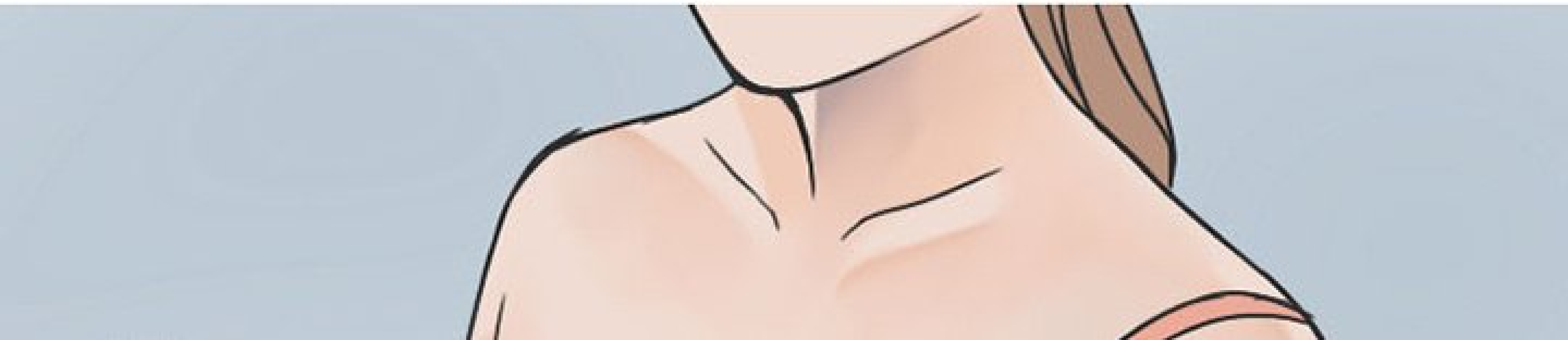

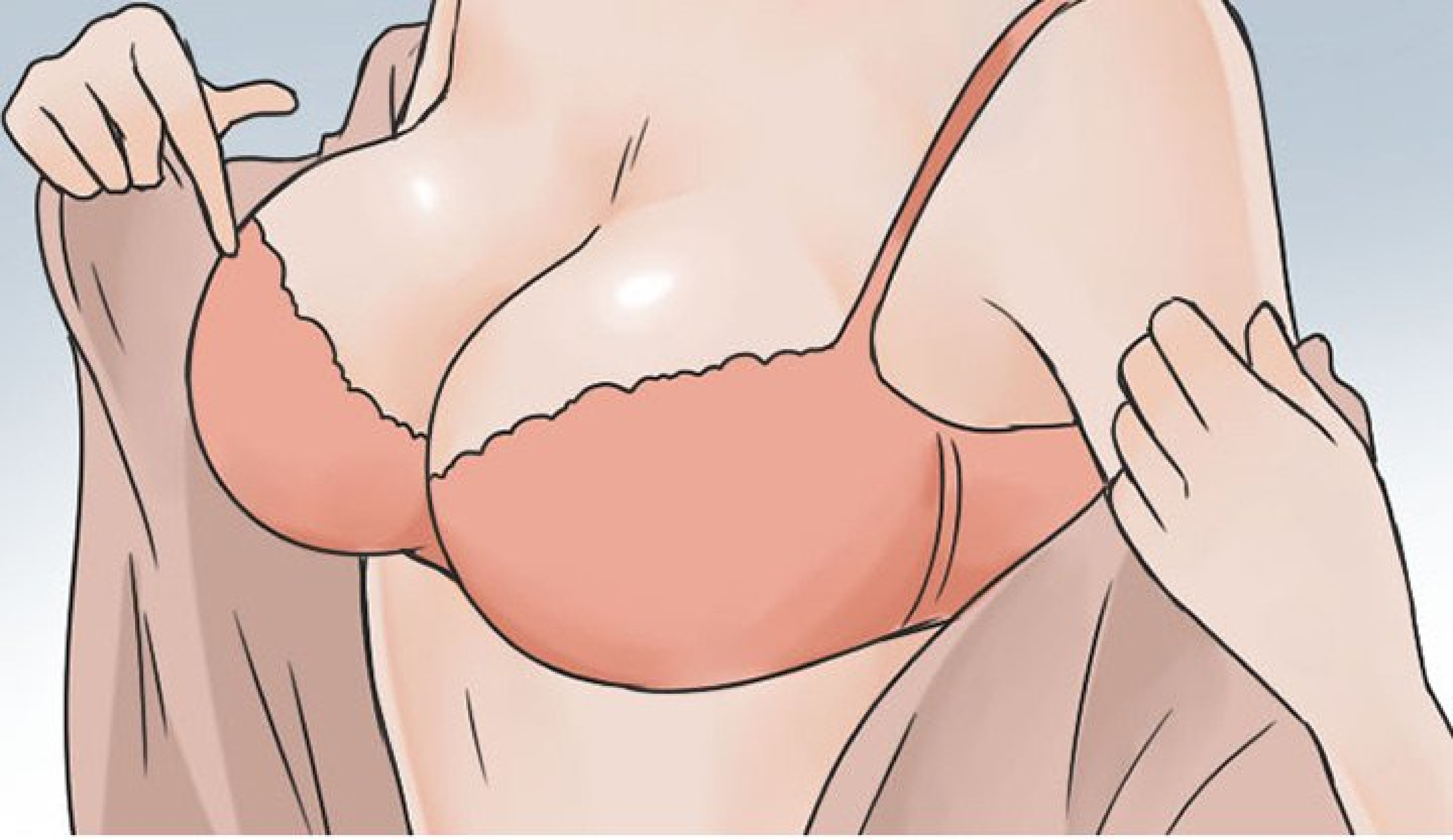

ELLE A COMMENCÉ À SE DÉSHABILLER !

QU'EST-CE QUE TU FAIS ?!

J'AI TOUJOURS VOULU POSER NUE... PEUX-TU PRENDRE QUELQUES PHOTOS ?

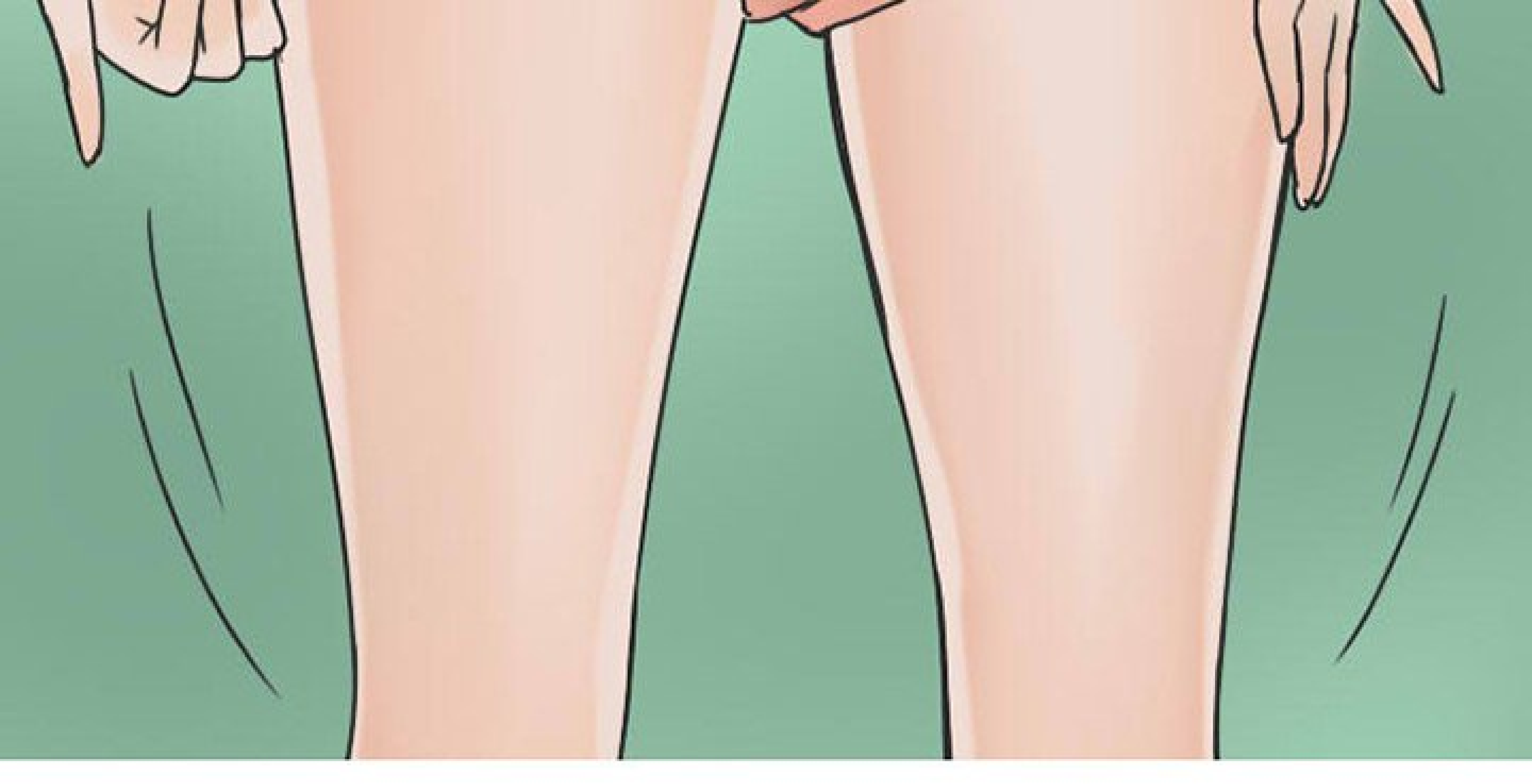

ELLE VOULAIT QUE JE PRENNE
DES PHOTOS D'ELLE... NUE !

TOOMICS.COM

À SUIVRE...