A Pervert's Daily Life

Alice Crazy

Traduit par la STU

TRAD : LOVENYU
CLEAN : YOSEI
CHECK : KOTOMI
EDIT : KAZ
QC : SOMA

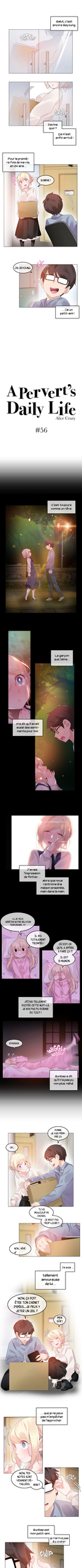
Salut, c'est encore Seyoung.
CHIME
Devine qui ?
Ca n'est enfin arrivé !
Pour la première fois de ma vie, en plein ami.
SUNNE !
OH, SEYOUNG.
Je un petit-ami
A Pervert's Daily Life
Alice Crazy
#56
C'est toujours comme ci-dessus
Le garçon que j'aime...
Il a dit qu'il avait aussi des sentiments pour moi.
J'ai pris l'impression de flotter
alors que nous rentrions à la maison ensemble, main dans la main.
ULLE NEW ARRÊTER NOTRE RELATION TEMPORAIRE ?!
IL AIS TOTALEMENT TOMPÉS
CU EST-CE QUE JE AIRTIES FAIRE QU'IL ? IL EST IS MIGNON.
J'ÉTAIS TELLEMENT EXCITÉE CETTE NUIT-LÀ JE N'AI PAS PU FERMER ZU TOUT !
AYAAAA !
WIGGLE WIGGLE
Gurbee a dit qu'il n'a pas pu non plus trémé.
NON, JE VOUDRAIS PAS ÊTRE DÉ-CU.
OK.
TU AS MALLOUP IN DIDIEL.
CE NEST PAS VRAIMENT !
NON, NÉNÉ.
Je suis...
tellement amoureuse de lui...
NON, ÇA DOIT ÊTRE TON CARNET PRÉÉÉ... JE PEUX Y ÊTRE UN DIS ?
BON SÛR.
que je ne peux pas m'empêcher de l'approcher
NON, TES NOTES SONT VÉRIMENT TÉ-TAILLÉES.
HEIN ?
CLIC
Gurbee est mon petit-ami.
et j'en ai pas le droit !
CLIP

HÉHÉ.
UNE PELUCHE !
LAISSEZ-MOI VOUS DONNER UNE MISE À JOUR DE NOS DERNIÈRES RÉALISATIONS.
PREMIÈREMENT, POUR LES UTILISATEURS UNIQUES...
NOUS VISONS À BATTRE LE RECORD DE CONNEXIONS SIMULTANÉES...
SLIP
GRASP

J'ai l'impression qu'il n'y a que nous deux dans ce monde...

NOUS AVONS AU MOINS UNE ALGAMOUNTON DE CELLES-CI DES CHOSES...

ET...

BAM

Est-ce que je rêve ou bien ?

Est-ce que je rêve dans un rêve ?

TRAN.

AAH.

Dieu, si c'est un rêve...

s'il te plaît, ne me réveille pas...

NON, C'EST BON !

HÉHÉ...

JE TE FERAI DU BIZ SALTÉ DEMAIN.

NON !

VOUMMM ? JA À LIRE BON.

MAIS JE FERAI DE MON MIEUX.

... parce que je ne me dérangerai pas d'y vivre pour toujours.

BONNE NUIT.

TOI AUSSI.

UN ENTIER COUP D'ŒIL SUR MOI QUE JE VIENS LA PORTE.

OH, WOW.

JE SUIS POUR LA PREMIÈRE FOIS DEPUIS QUELQUES ANNÉES...

...

GWIP

Je ne me suis pas masturbée

pendant deux jours !

JE NE SENS SÛTRE...

Peut-être que je n'ai pas envie de le faire...

DING

parce que le simple fait d'être à côté de duribee me rend heureuse ?

DING

DUR NOUS SOUSSE.

GWIP

Hum... bon, je crois que c'est un peu différent.

DING

BON BONNE NUIT, HÉHÉ.

JE T'AIME ♡

Je me sens agitée et essoufflée...

mon bee-ventre me chatouille...

IL EST SI MIGNON.

et j'ai l'impression que mon corps flotte...

SÉRIEUSEMENT...

je pense que...

HAA.

HAA.

J'ai eu un orgasme tout au long de la journée.

Tous les amoureux se sentent comme ça ?

C'est normaaaal.

Jeudi, le quatrième jour depuis qu'on a commencé à sortir ensemble.

WOW, ON A ACHETÉ UN TAS DE TRUCS, HEIN ?

Les choses étaient un peu différentes ce jour-là.

JE N'AI PAS PU RÉSISTER À CE NOUVEAU SNACK AU GOÛT DE POULET, AHAH.

CE SERA PARFAIT POUR UNE SOIRÉE FILM !

OUAIP !

QU'EST-CE QUE TU AS ACHETÉ, AU FAIT ?

ON DIRAIT QUE TU AS CHOISI BEAUCOUP DE CHOSES...

HUM... J'AI AUSSI ACHETÉ DES SNACKS, ET...

ET QUOI ?

RUSTLE

C'EST UN SECRET.

ALLEZ !

HÉHÉ.

RUMBLE

HEIN... ? IL PLEUT.

JE SUPPOSE QUE LE BULLETIN MÉTÉO S'EST TROMPÉ...

DÉPÊCHONS-NOUS DE RENTRER, SEYOUNG !
...

[redacted]

PFIOU.

UNE BONNE CHOSE QU'ON ÉTAIT PROCHES DE LA MAISON. AU MOINS, IL N'A PAS TROP PLU SUR NOUS.
VRAIMENT ?
JE SUIS TREMPÉE.

JE VAIS METTRE LA TAPLE. VAS-Y, VA PRENDRE UNE DOUCHE !

OH...
OH NON.
SPLAT !

DRIP
JE SUIS TREMPÉE...
DRIP
DRIP
DRIP

AHAH, ON A BEAUCOUP À MANGER.
HAHA

OH, ALORS EN QUOI C'ÉTAIT DIFFÉRENT ?
HEIN ?
BRUSH

SEYOUNG, TU NE VAS PAS-
STROKE

...!
GRAB!

SEYOUNG...

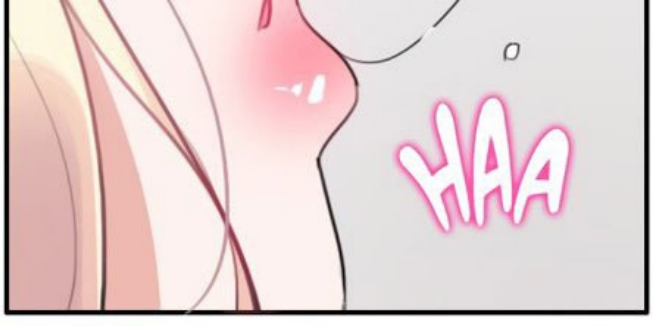
HAA

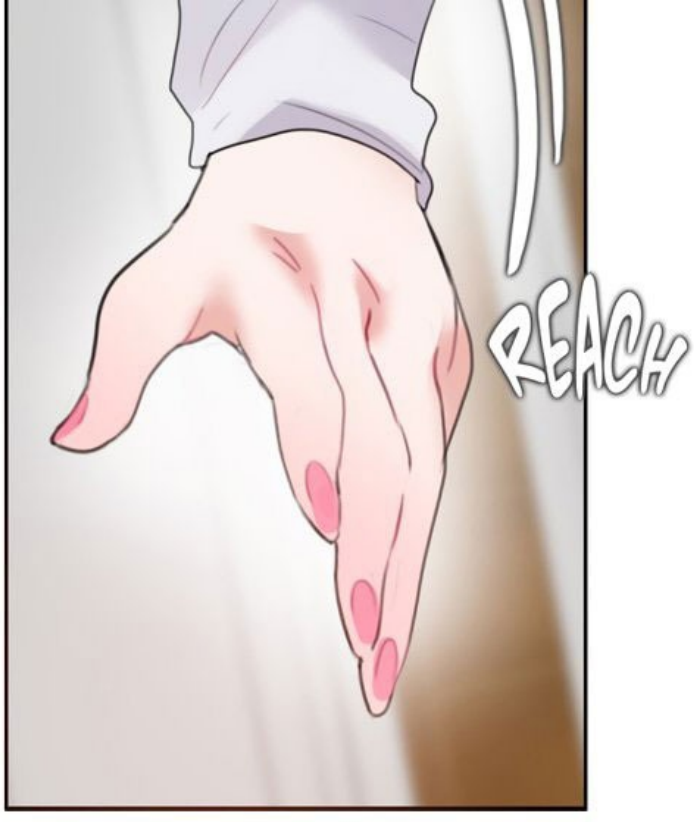
REACH

SUNBAE.
RUSTLE
ZIP
Eh bien... c'était « ce moment-là », tu sais.

WHOA.
SUNBAE...
SUNBAAAE.
SLIDE

Comme je le fais toujours juste avant mes règles...

DRIP

HÉ...

J'étais excitée.

POURQUOI ON NE PRENDRAIT PAS UN JOUR DE CONGÉ DEMAIN ?

DRIP

DRIP

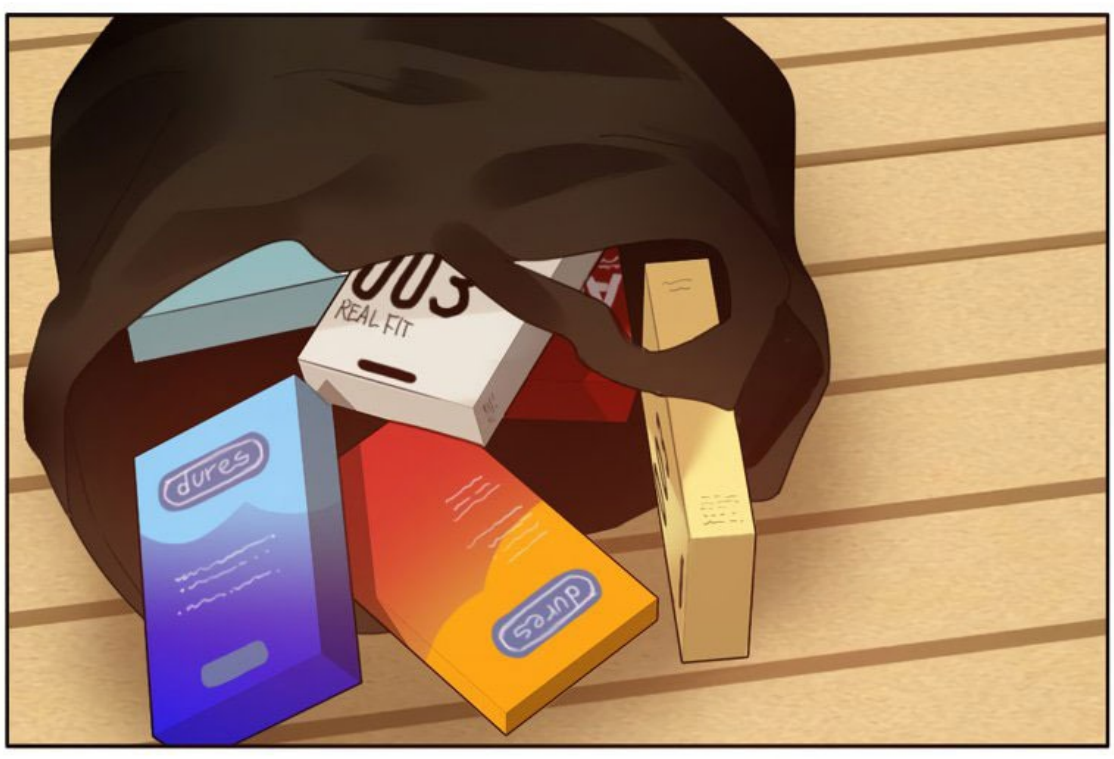

À SUIVRE...