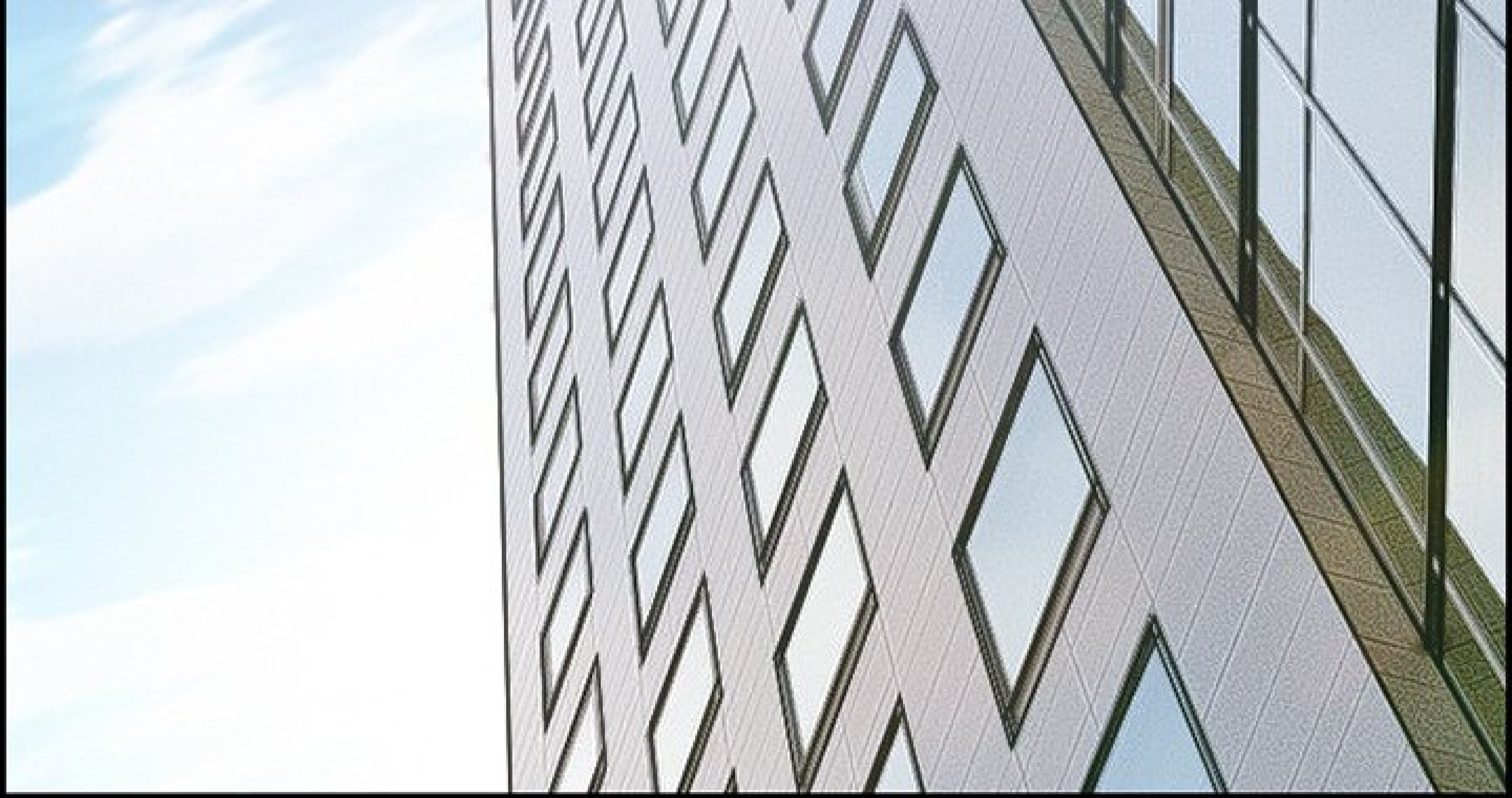

TOOMICS.COM

TAP
TAP
TAP

HUFF
HUFF

TU DOIS
PRENDRE BETH DANS TON
PROCHAIN FILM.

FFFF
LA VOIR NUE
NE SUFFIRA PLUS CETTE FOIS.
TOUT LE MONDE A DÉJÀ VU SA CHATTE.
TU PENSES VRAIMENT QUE ÇA
MARCHERAIT UNE DEUXIÈME
FOIS ?

ALORS...?

HAHA ! JE DOIS TOUT TE DIRE ? QUE PENSES-TU

DE « VRAI SEXE » ?
TAP
ÇA DOIT ÊTRE CHOQUANT !
LES GENS AIMENT ÇA.

HAHA ! TU ES UN GÉNIE !

M-MONSIEUR.
HUFF
HUFF

SLAM

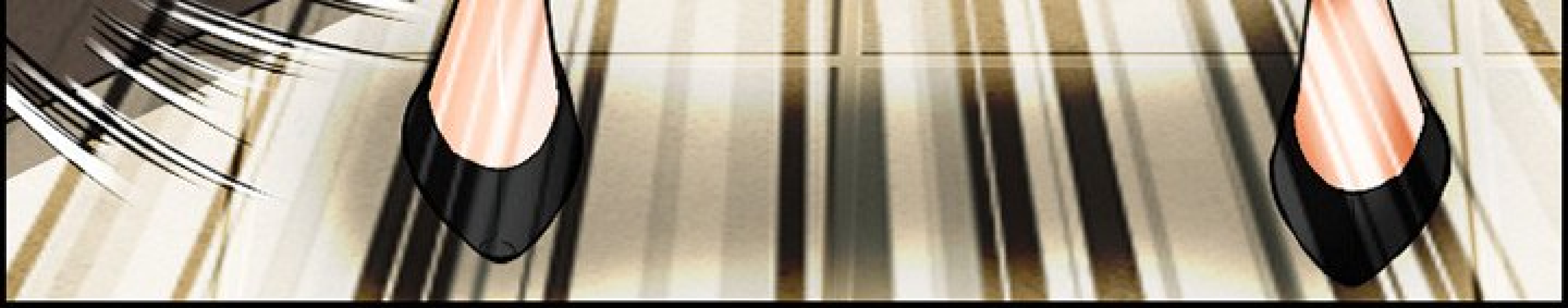

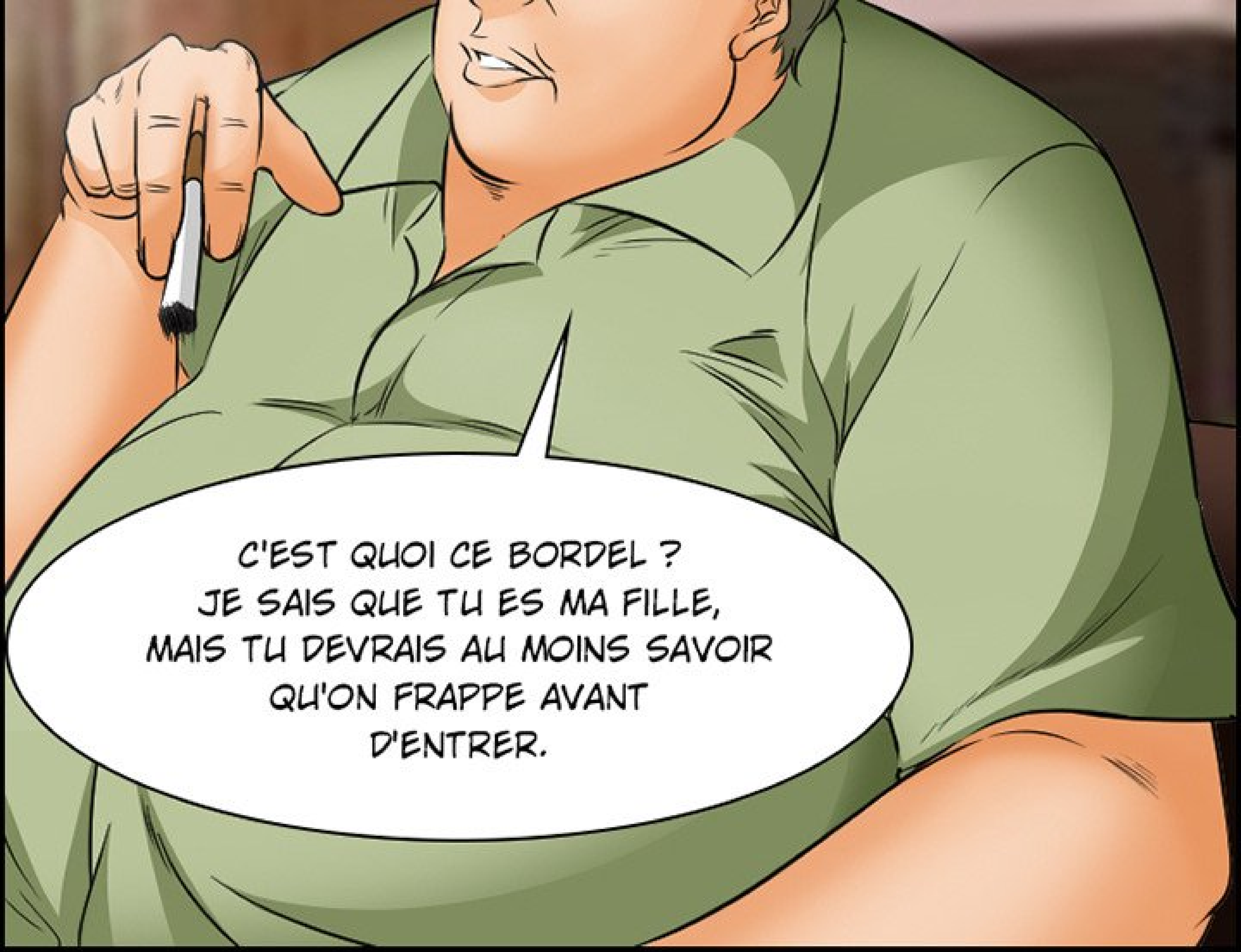
C'EST QUOI CE BORDEL ?
JE SAIS QUE TU ES MA FILLE,
MAIS TU DEVRAIS AU MOINS SAVOIR
QU'ON FRAPPE AVANT
D'ENTRER.

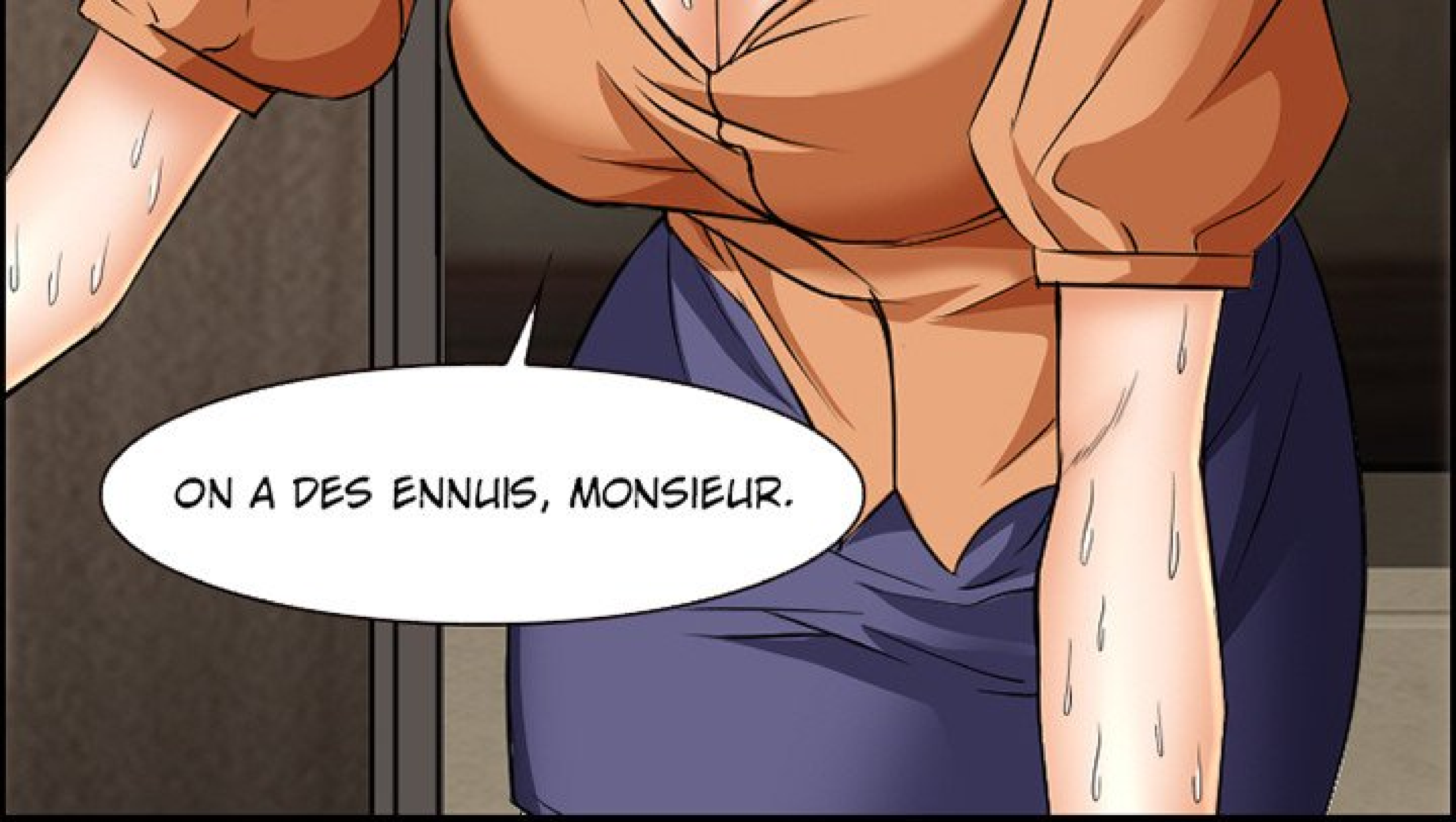
ON A DES ENNUIS, MONSIEUR.

QUOI ?

Contrat

Le
TAI
signature

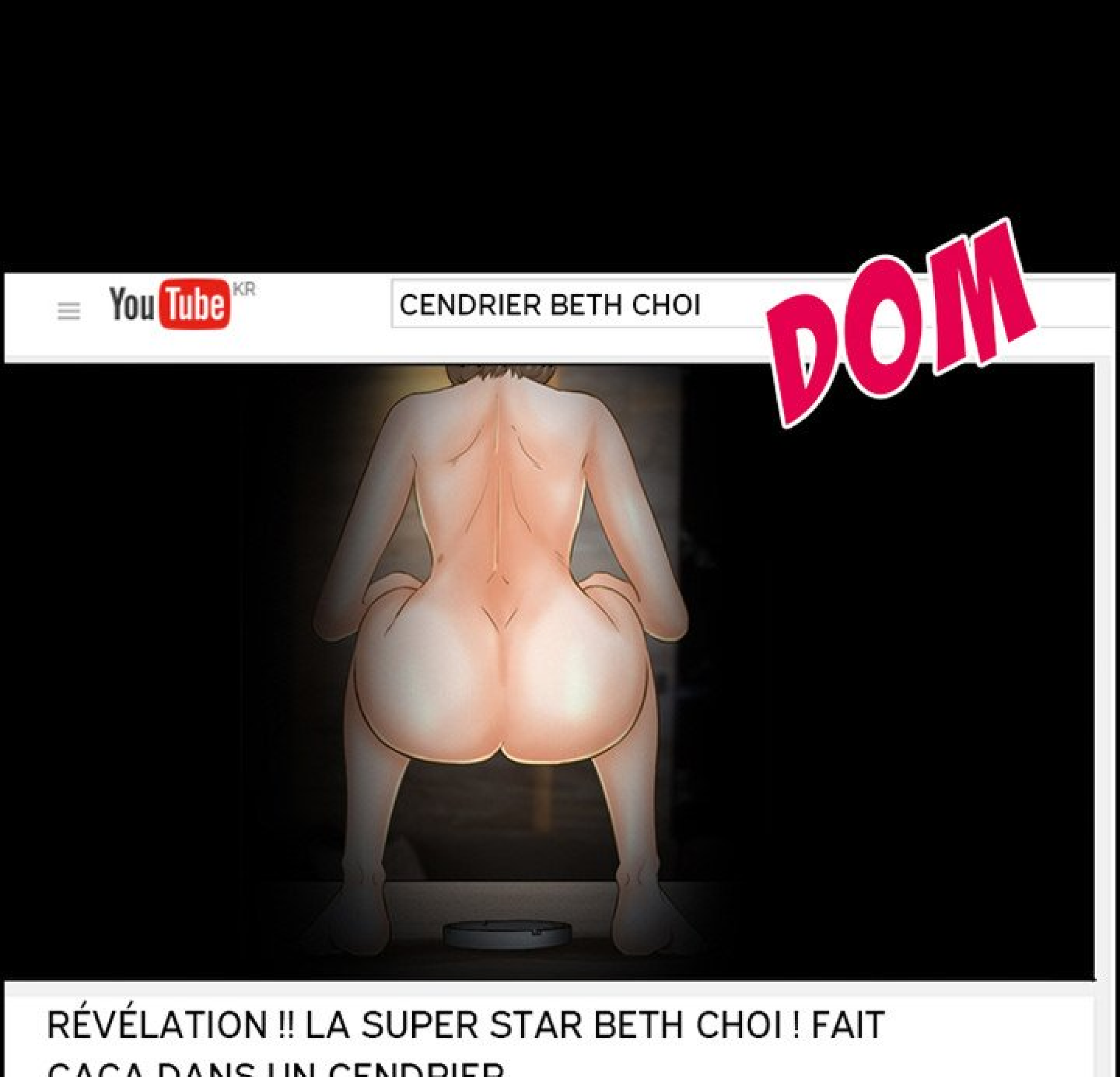

RÉVÉLATION !! LA SUPER STAR BETH CHOI ! FAIT CACA DANS UN CENDRIER...

C-C'EST QUOI ÇA !!

1 807 864 VUES

1,124,856 2,901

JE PENSE QUE QUELQU'UN A ENREGISTRÉ ÇA INTENTIONNELLEMENT...

TOOMICS.COM

SLAP
JE LE SAIS DÉJÀ ! MAIS QUI ! QUI A FAIT ÇA !
KYAA

J-JE PENSE QUE C'EST BETH.
ÇA A AUSSI ÉTÉ MONTÉ...

BRRR

BRRR

BRRR

RAMÈNE-MOI CETTE SALOPE !!

GRRRR

HIER, UNE VIDÉO MONTRANT LE CÔTÉ OBSCUR DU SHOW BUSINESS A ÉTÉ DIFFUSÉE. DE PLUS, ON A APPRIS QU'UNE ACTRICE AVAIT ÉTÉ DROGUÉE.

CONTACTONS WILL KIM, NOTRE JOURNALISTE, AU COMMISSARIAT.

BONJOUR, ICI WILL KIM EN DIRECT DU COMMISSARIAT. SEULEMENT UN JOUR APRÈS LA DIFFUSION D'UNE VIDÉO DE BETH CHOI SUR LE NET, UNE AUTRE VÉRITÉ CHOQUANTE VIENT D'ÊTRE RÉVÉLÉE.

UN RÉALISATEUR CONNU
POUR LE FILM « AMOUR NOIR »
A ÉTÉ ARRÊTÉ AUJOURD'HUI.

IL A ÉTÉ RÉVÉLÉ QU'IL S'EST ASSOCIÉ AU DIRECTEUR D'UNE SOCIÉTÉ DE DISTRIBUTION POUR DROGUER ET VIOLER MLLE CHOI AFIN DE LA FAIRE CHANTER.

ACTUELLEMENT, M. PARK A REFUSÉ DE VENIR AU COMMISSARIAT POUR FAIRE UNE DÉCLARATION. IL SEMBLE QU'UN MANDAT SERA DÉLIVRÉ POUR L'ARRÊTER.

C'EST TOUT POUR LE MOMENT.

CLIC

BIEN.

HIHI

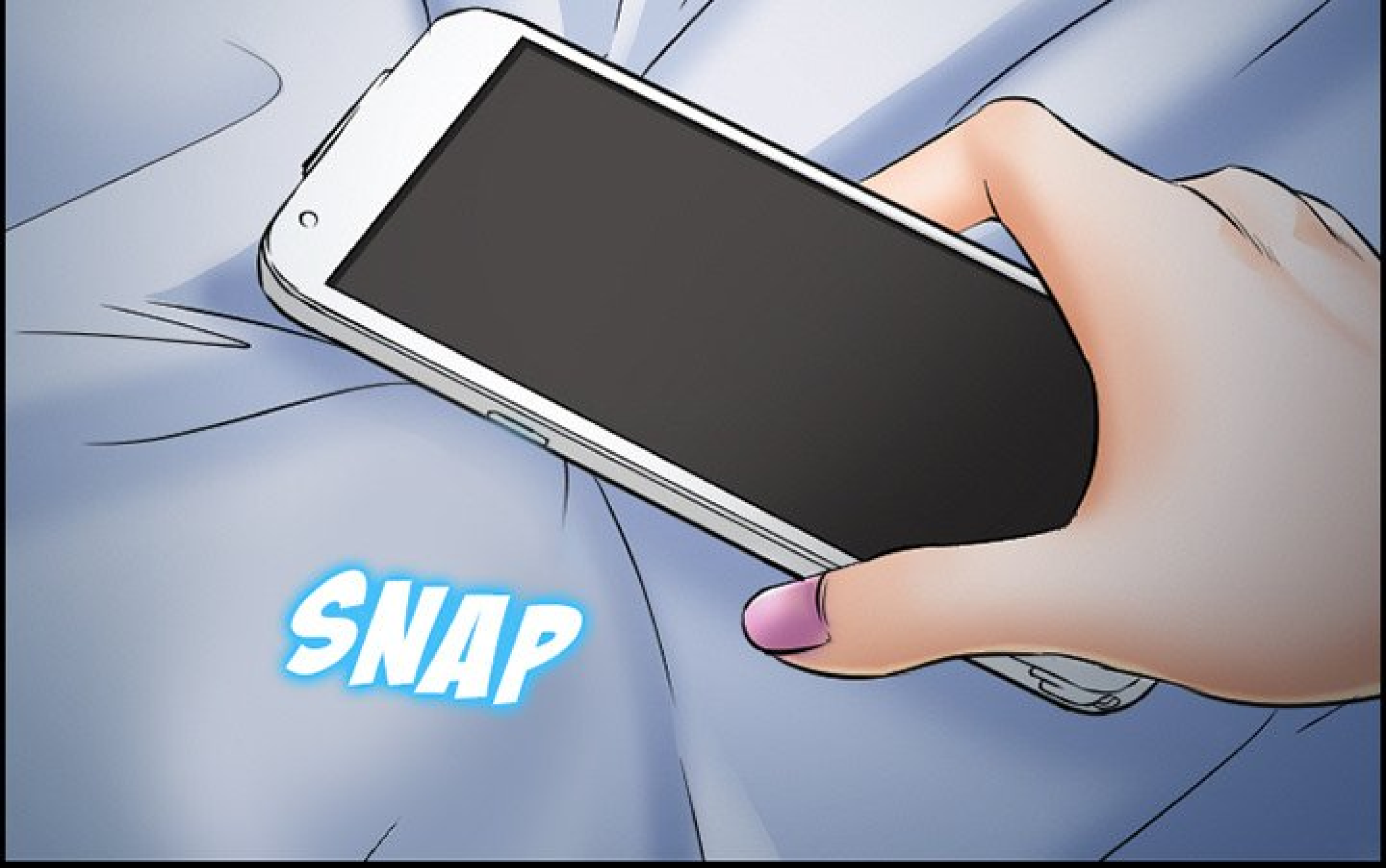
SNAP

HÉ, BETH.
IL NE NOUS RESTE PLUS QU'À METTRE L'AUTRE VIDÉO.

118-1

OK.

COMPRIS.

9toons.com

SAMSUNG
CLAC

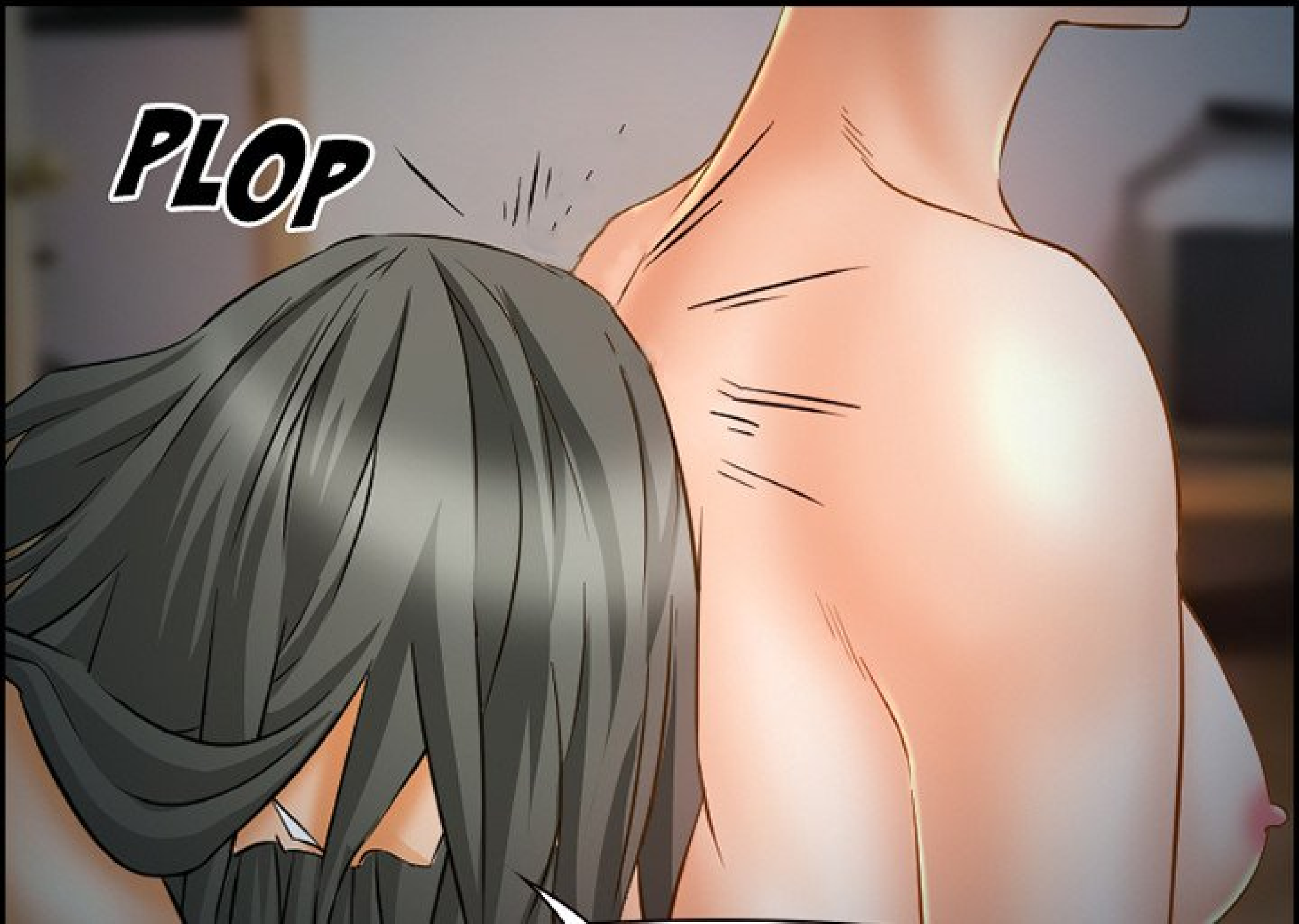
PLOP

TU ES SÛRE DE ÇA ?
JE SUIS SÛR QUE TOUT LE MONDE
A VU CETTE VIDÉO.

C'EST BON, ON N'EST PLUS

DANS LES ANNÉES 90. LES FILLES CONCERNÉES PAR CE GENRE DE VIDÉOS N'ONT PAS À VIVRE DANS LA HONTE.
LES VICTIMES PEUVENT ÊTRE AUDACIEUSES ET CONFIANTES.

HIN

TU ES STUPÉFIANTE...

IL TE RESTE JUSTE UNE CHOSE À FAIRE...

FRSH

HIN

NE T'INQUIÈTE PAS. JE FERAI TOUT POUR TOI.

HIHI

COMMENT LUI AI-JE PARDONNÉ ?

SLURP
SLURP
SLURP

IL AVAIT BEAUCOUP, MAIS MAINTENANT,
IL N'A PLUS RIEN...

ET COMME IL N'A PLUS RIEN EN CE MOMENT...

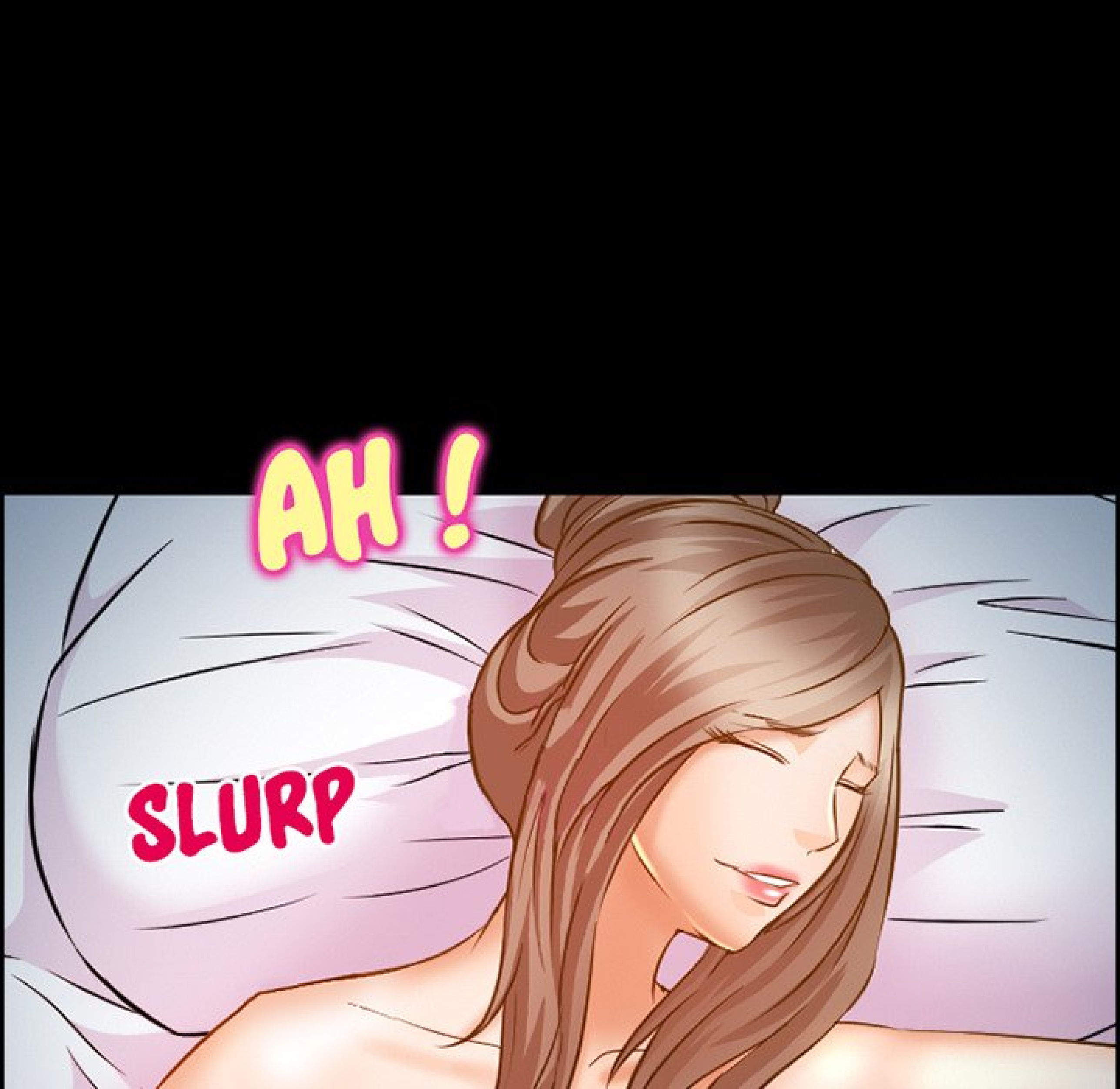
AH !
SLURP

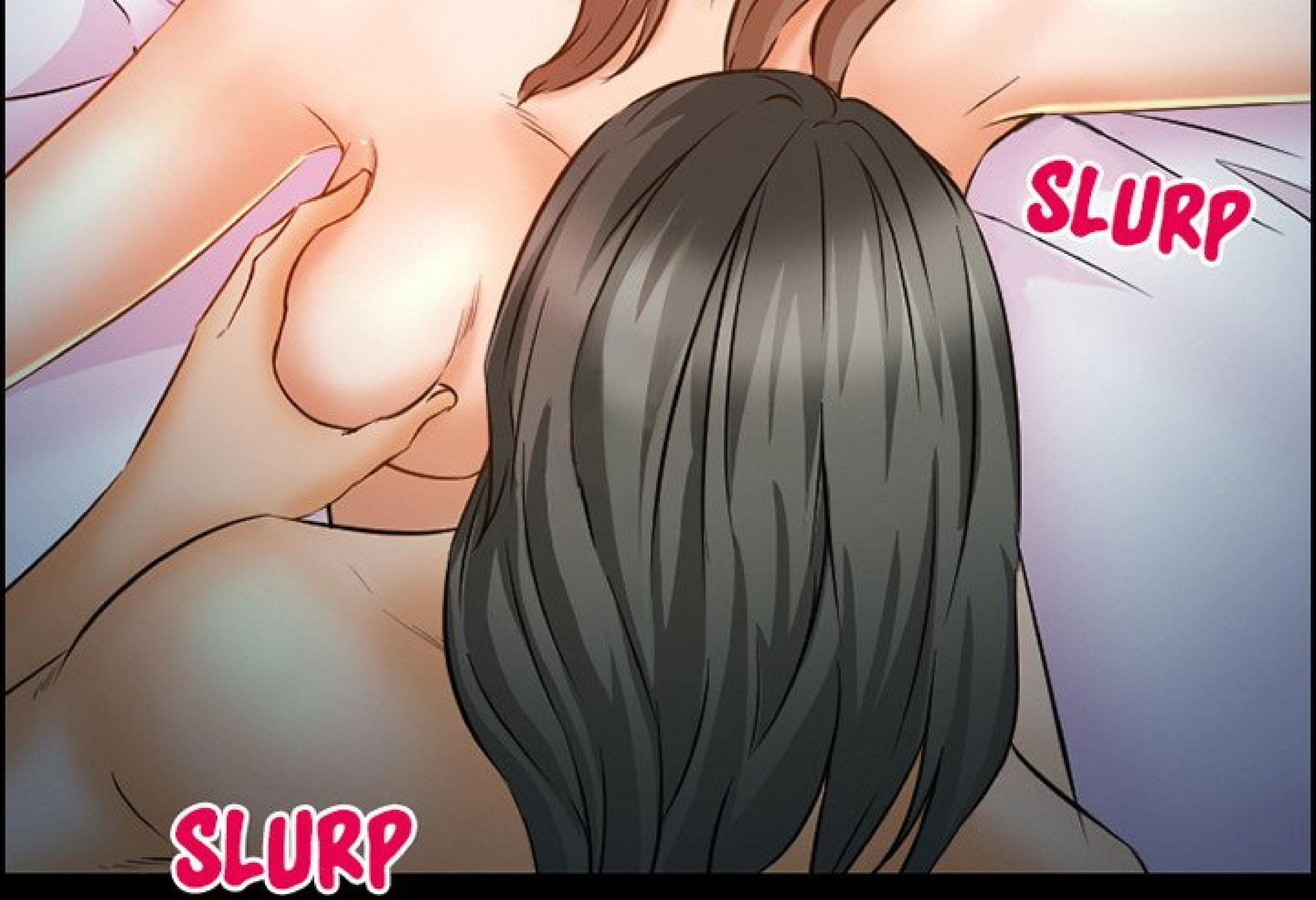

IL TRAVAILLE TRÈS DUR POUR
ME SATISFAIRE...

BOM
SQUISH

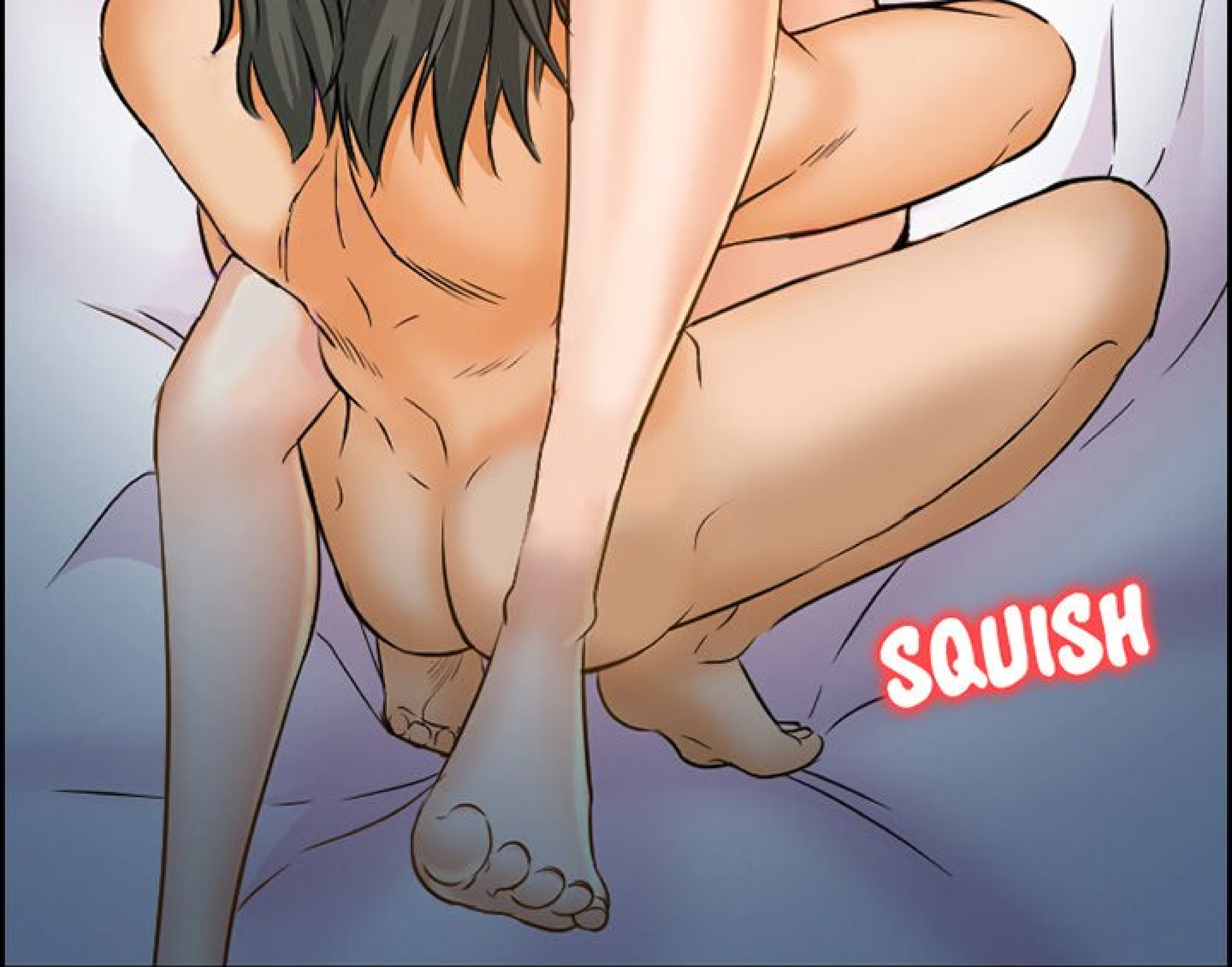

IL A GAGNÉ MA CLÉMENCE CETTE FOIS.
IL NE ME TRAHIRA PLUS JAMAIS...

CAR IL RESSENT MA BIENVEILLANCE.

À SUIVRE...