

A dark grey rectangular panel with a white oval speech bubble containing the text 'QUOI...?'. The panel has a thin grey horizontal line near the bottom and a thin grey vertical line on the right side. The speech bubble is positioned on the right side of the panel.

QUOI...?





ENLÈVE
TA CULOTTE !





ILS COMMENCENT À M'EN
DEMANDER DE PLUS EN PLUS...
JE COMMENCE À VOIR VENIR...





SI JE RETIRE MA CULOTTE,
ILS VONT BIENTÔT ME DEMANDER
DE SOULEVER MA JUPE.





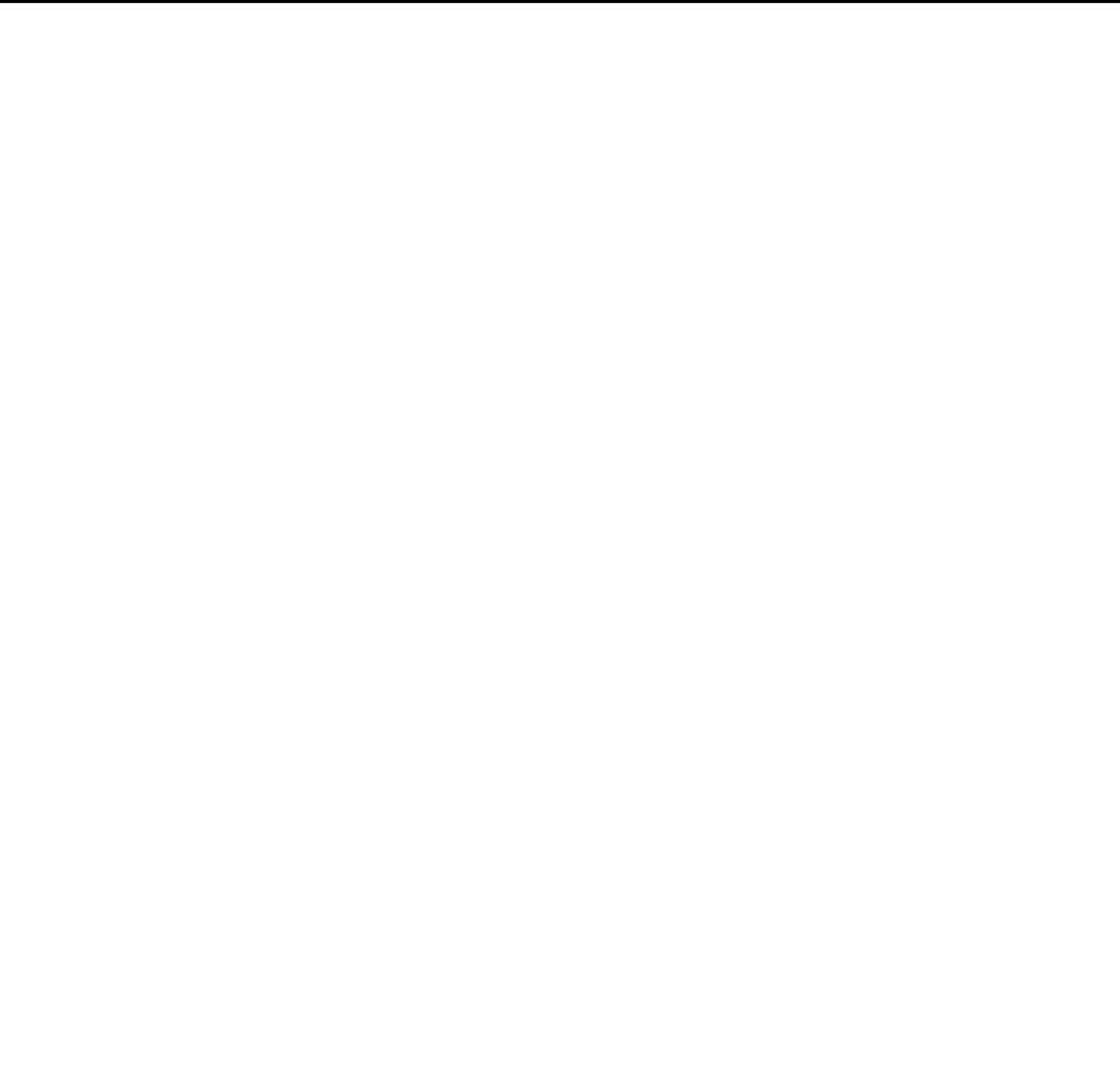

N-NON ! SI JE FAIS ÇA,
TU VAS JUSTE ME DEMANDER
DE SOULEVER MA JUPE !







TH AS RAISON !





HEHEHE





COMMENT PEUT-ELLE
ÊTRE SI DIRECTE ?!

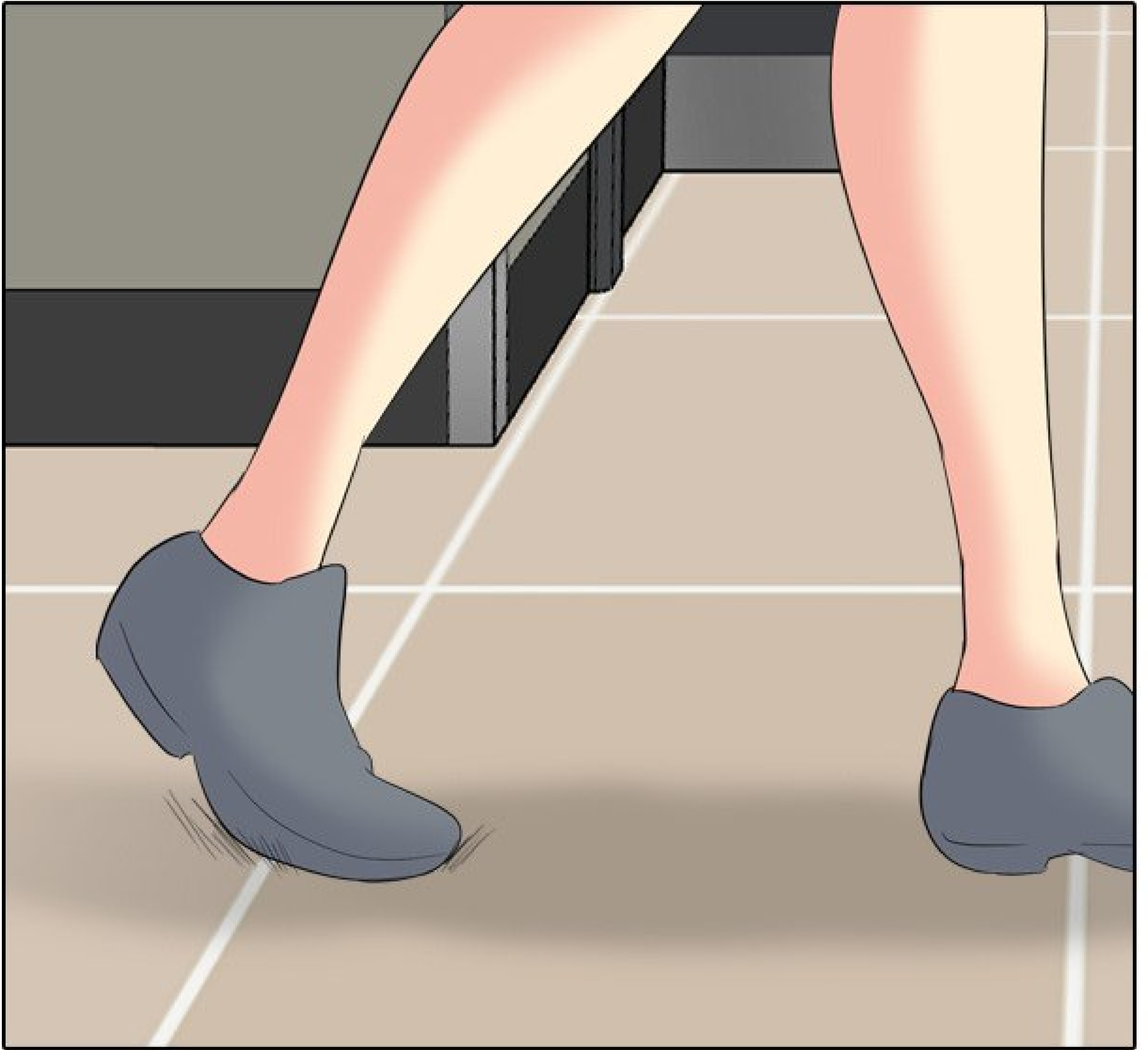

JE COMPRENDS
QU'ELLE SOIT UNE PERSONNE
GENTILLE ET PÉTILLANTE...
MAIS...







ELLE EST CLAIREMENT BEAUCOUP
PLUS DANGEREUSE ICI...







AH ! C'EST SI
FRUSTRANT !

BOWM

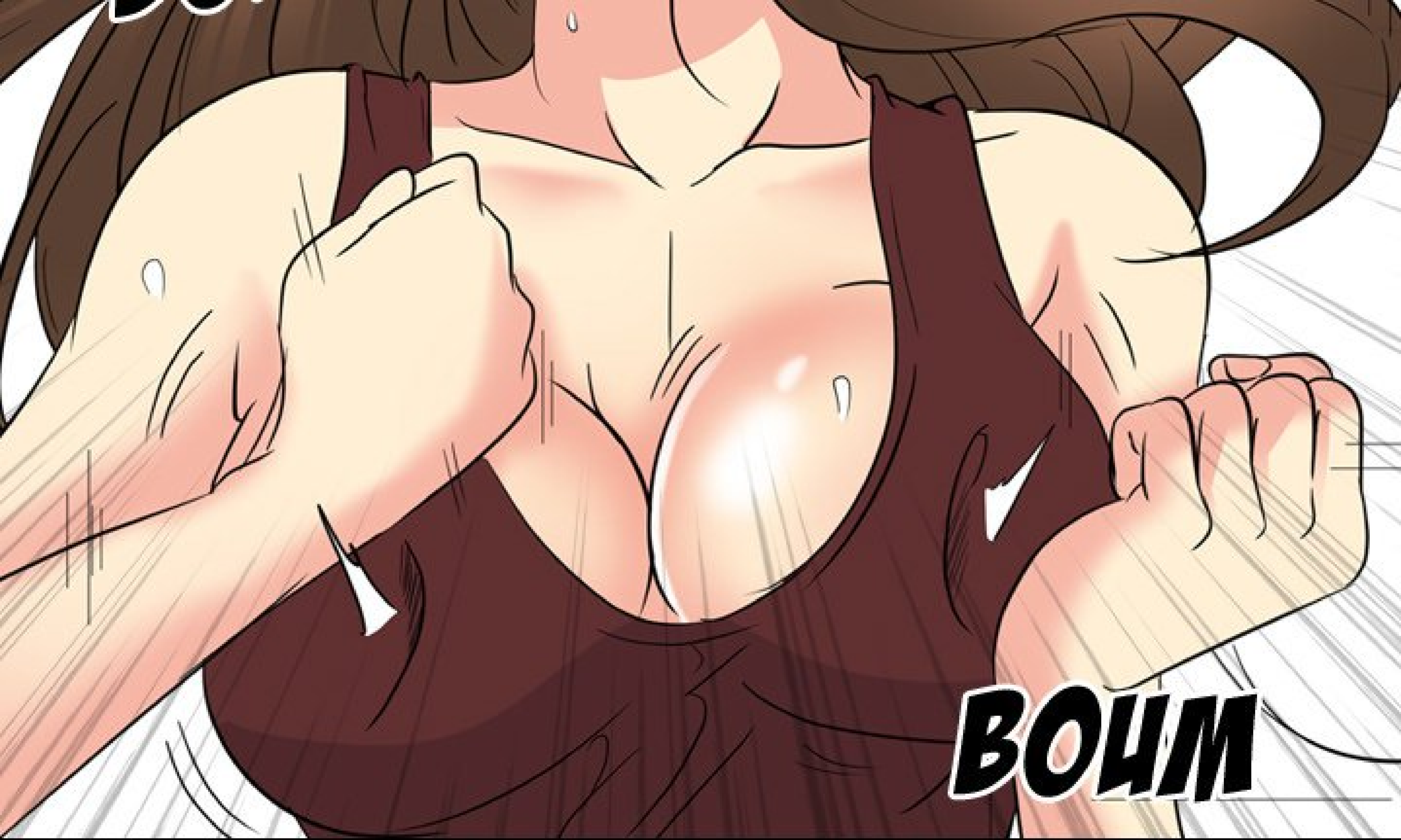

JE VEUX
VRAIMENT VOIR L'ENTREJAMBE
D'UNE VIERGE ! C'EST MAL ?!



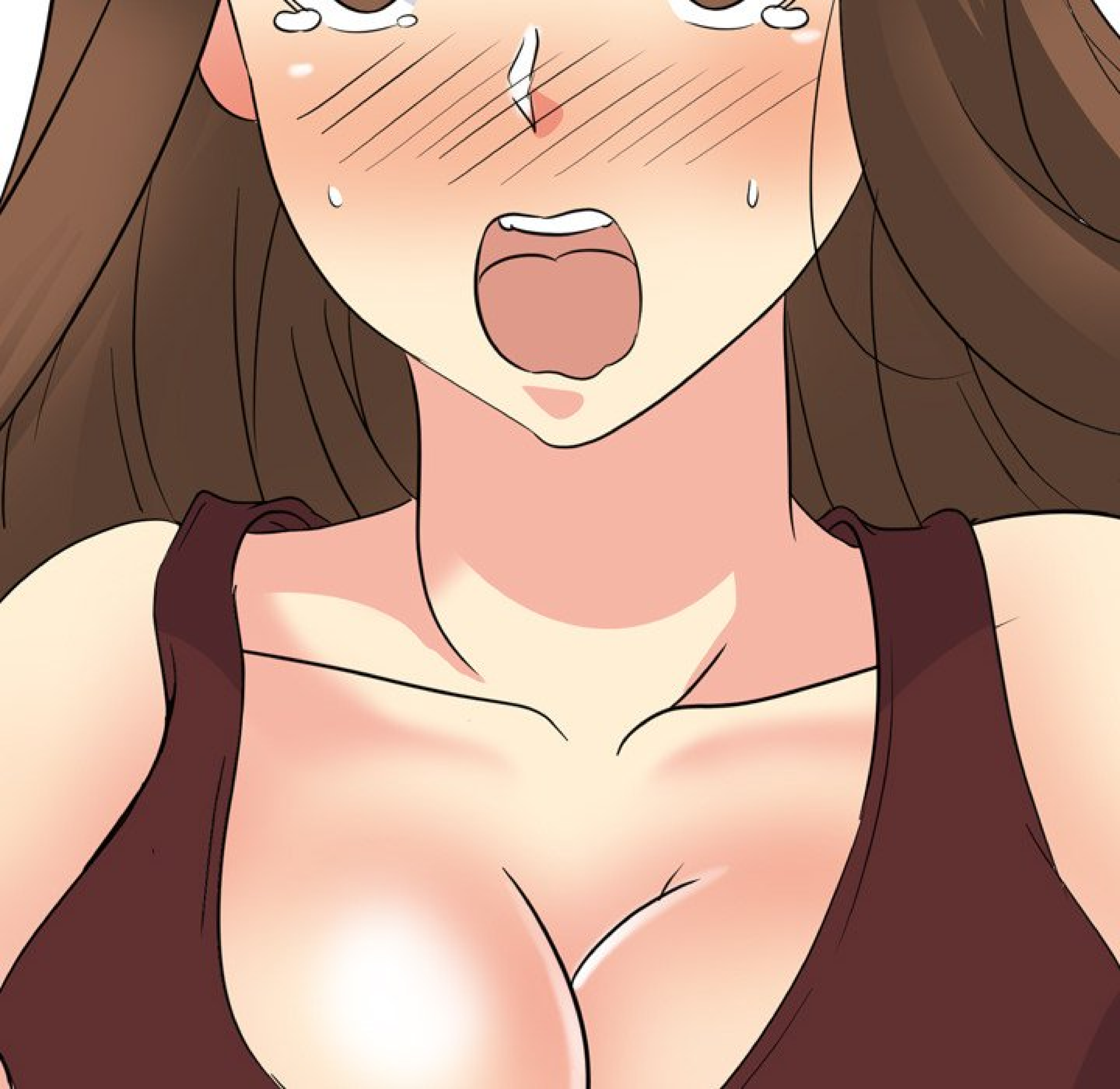



TU VEUX
VOIR AUSSI, PAS
VRAI ?!





EHH...





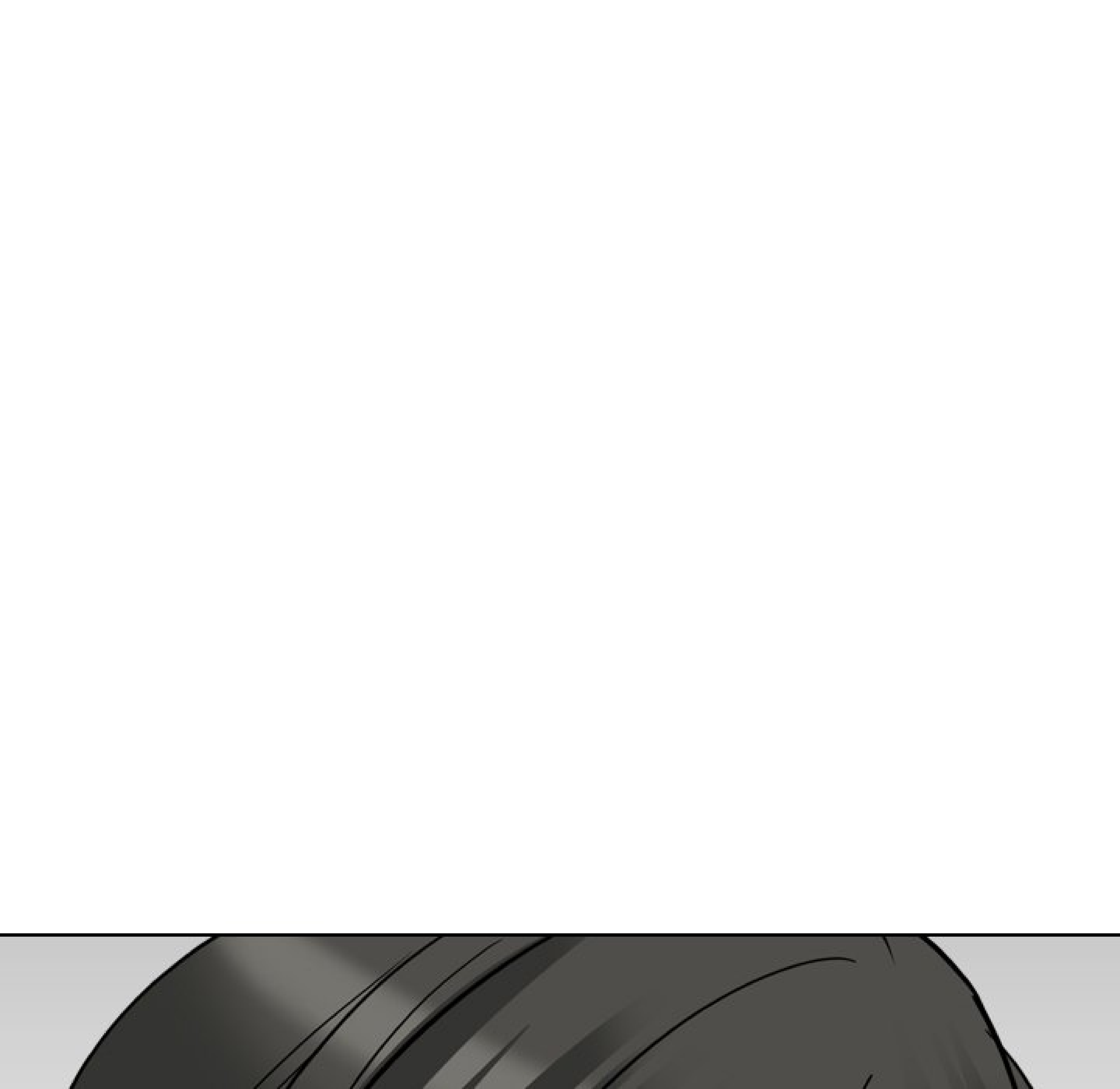



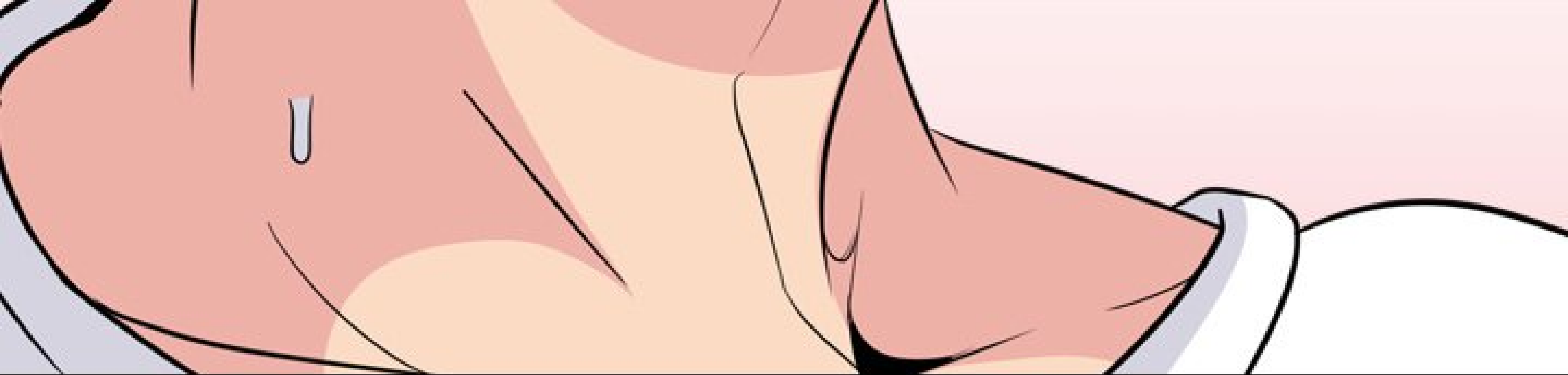

C'EST VRAIMENT UN MALVAIS MENTEUR...



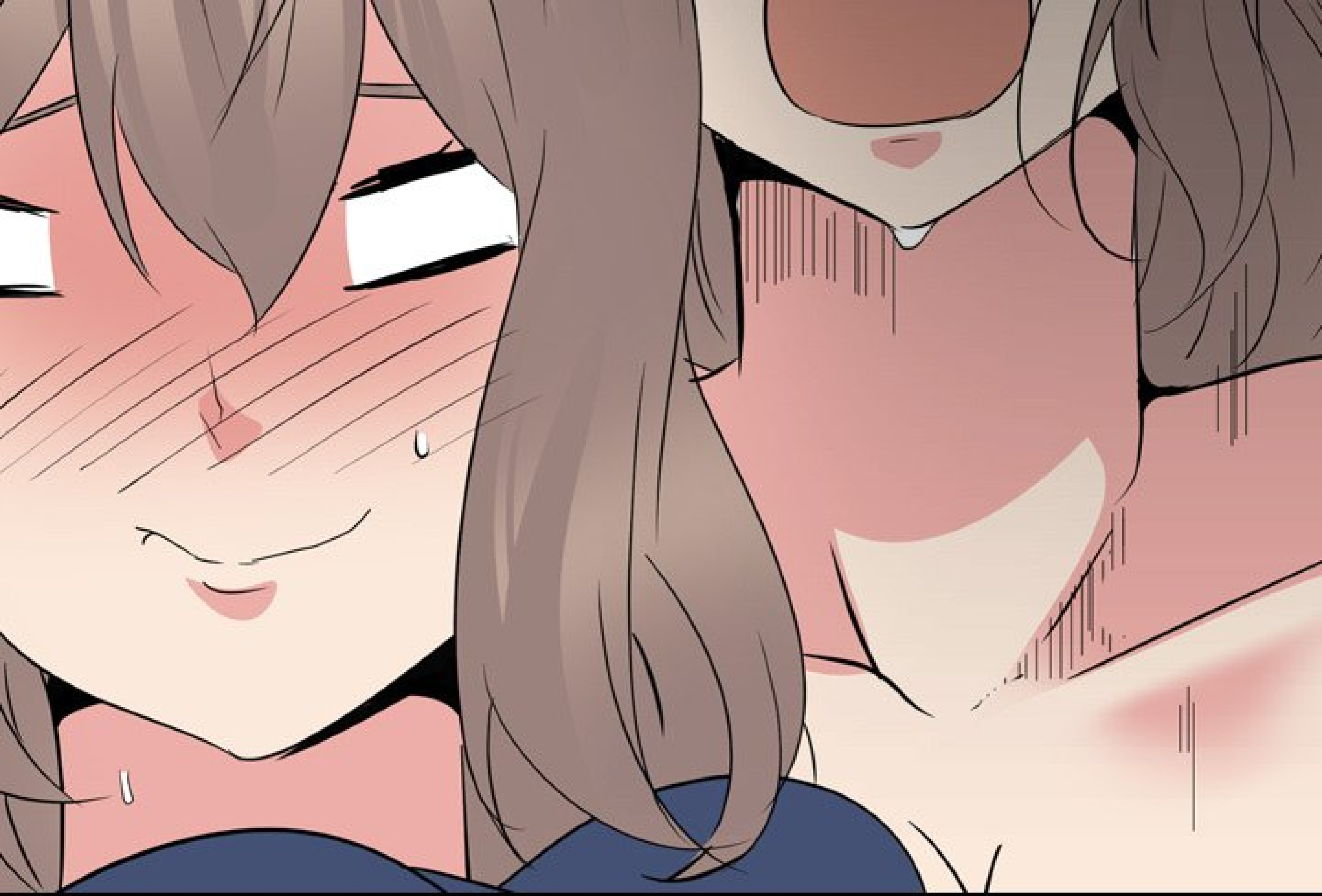

**TU VOIS !
IL VEUT VOIR AUSSI !**





C'EST QUOI
LE PROBLÈME DE JUSTE
REGARDER ?!



**NON !
JAMAIS !**

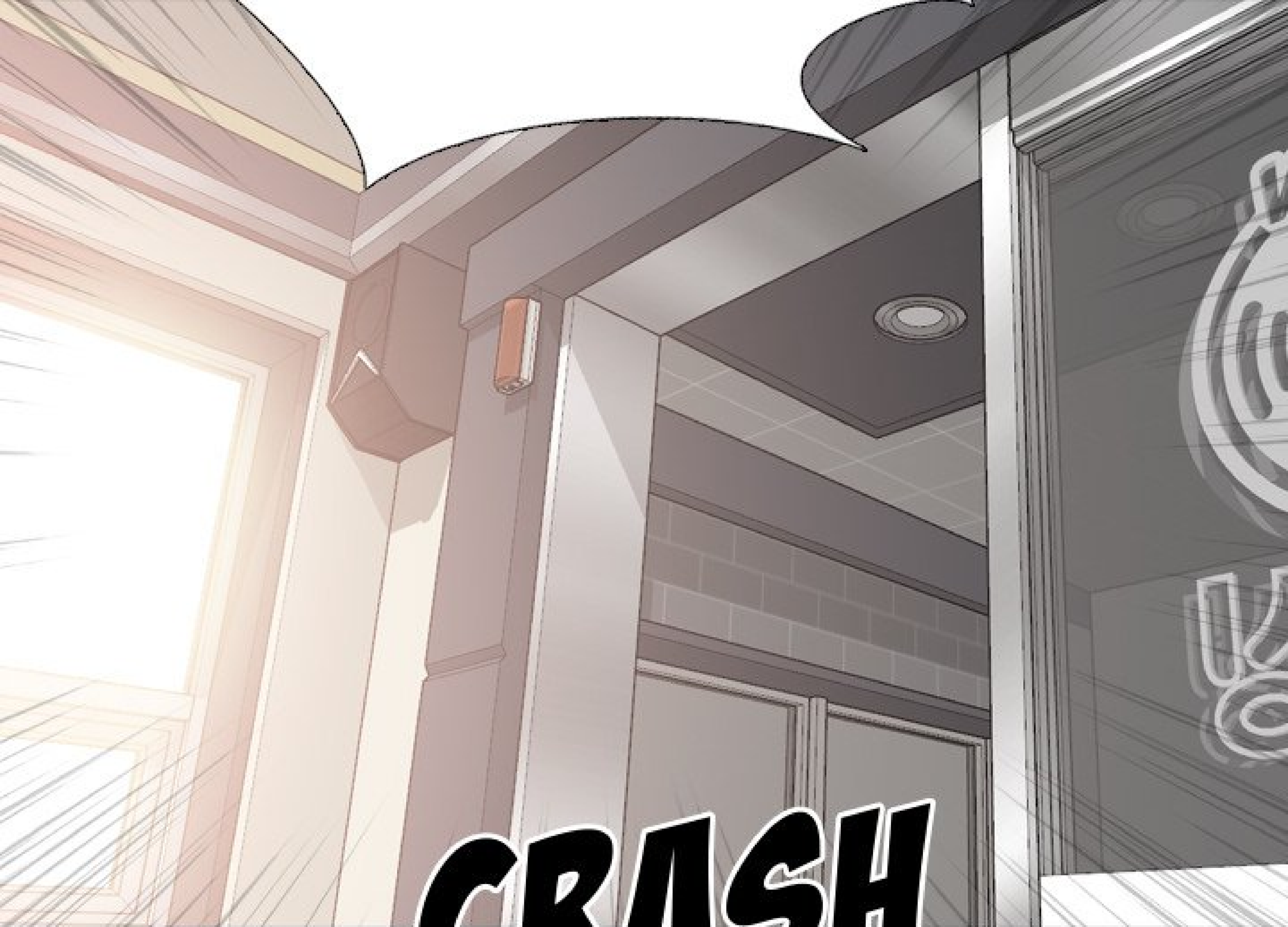

CRASH







TOI... COMMENT
TU SAVAIS OÙ ON
ÉTAIT...?

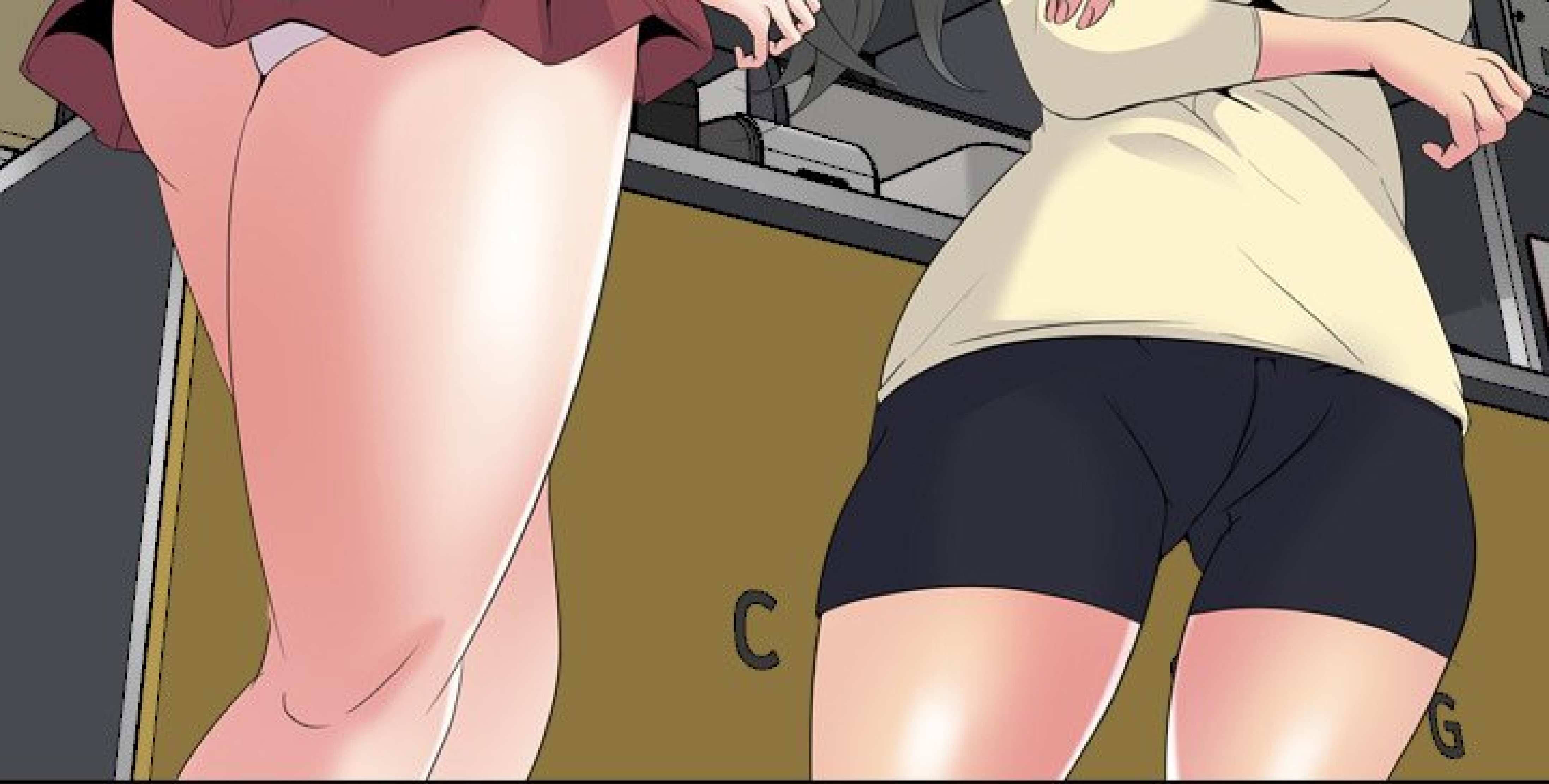



SLUMMER !
C'EST LÀ QUE TU
ÉTAIS ?!



NOAH DOE

LE COPAIN DE SUMMER



QU'EST-CE QU'IL FAIT LÀ ?!



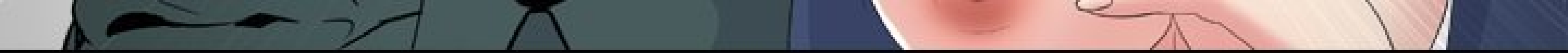

C'EST VRAI... IL FAIT AUSSI
PARTIE DU CLUB DU JOURNAL...

C'EST LUI QUI ÉTAIT DEDANS EN PREMIER...
POURQUOI JE SUIS SI NERVEUSE ?!



...



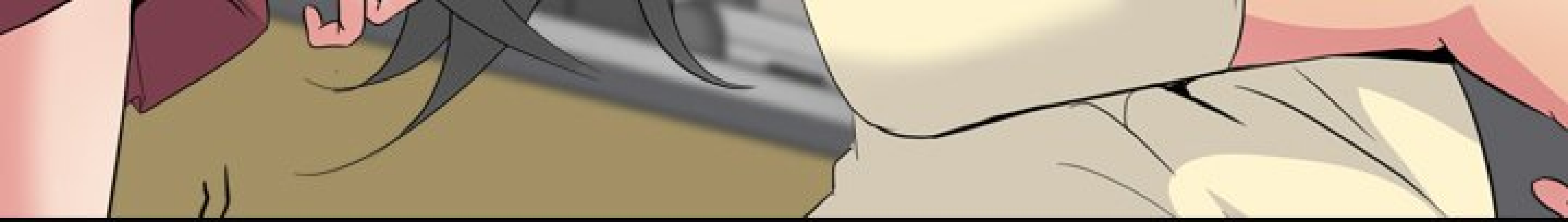













MAIS
QU'EST-CE
QUE TU FAIS
ICI ?!



GRR







JE T'AI
DEMANDÉ CE QUE
TU FAISAIS LÀ !





P-POURQUOI
TU CRIES...?

RRRR



BRRR

DKKK







CE N'EST PAS
UN ENDROIT OÙ TU
DEVRAIS VENIR !



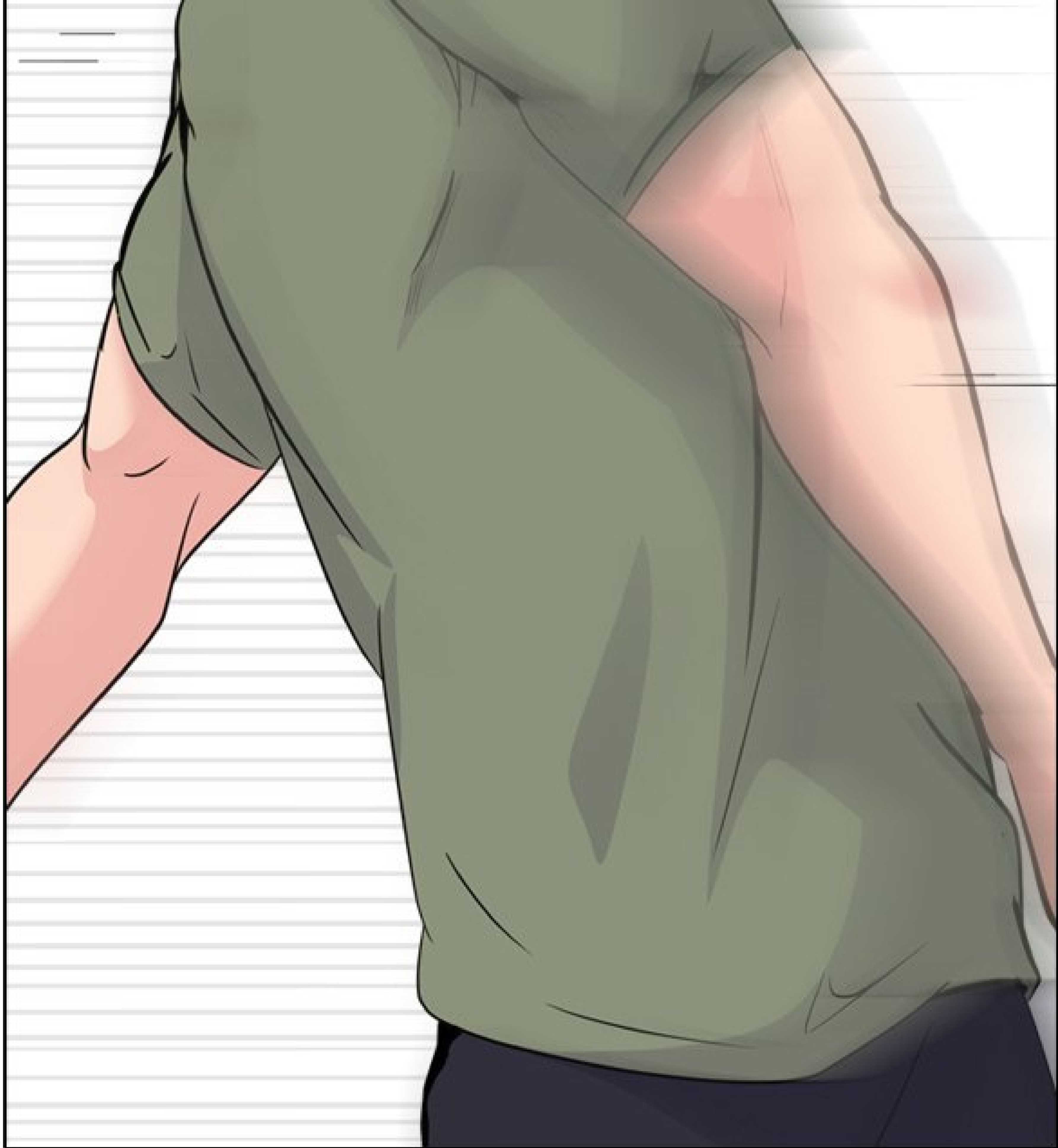

**PARTONS
D'ICI !**





CHOP



L-LÂCHE-MOI!



**LA FERME !
SUIS-MOI !**

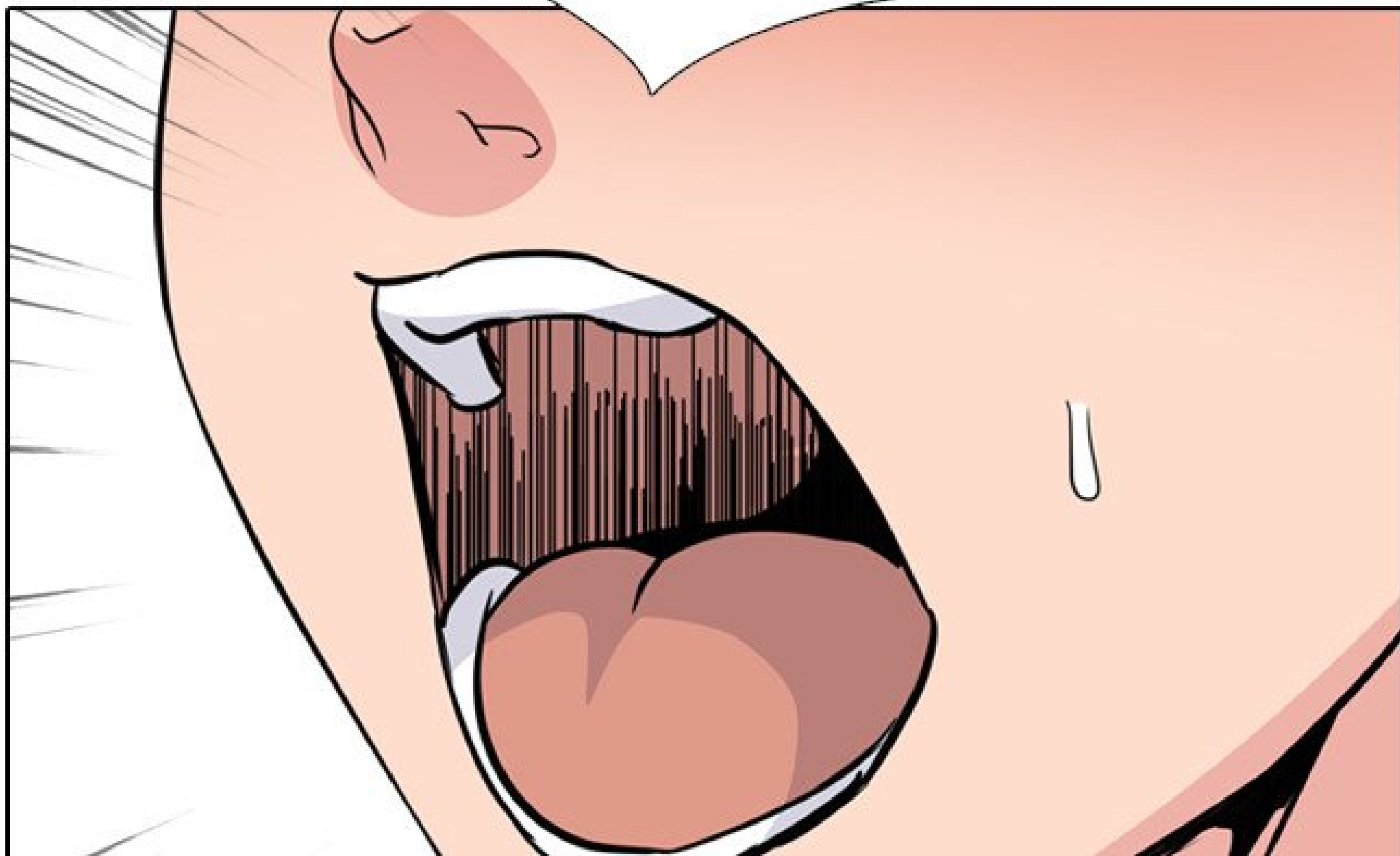

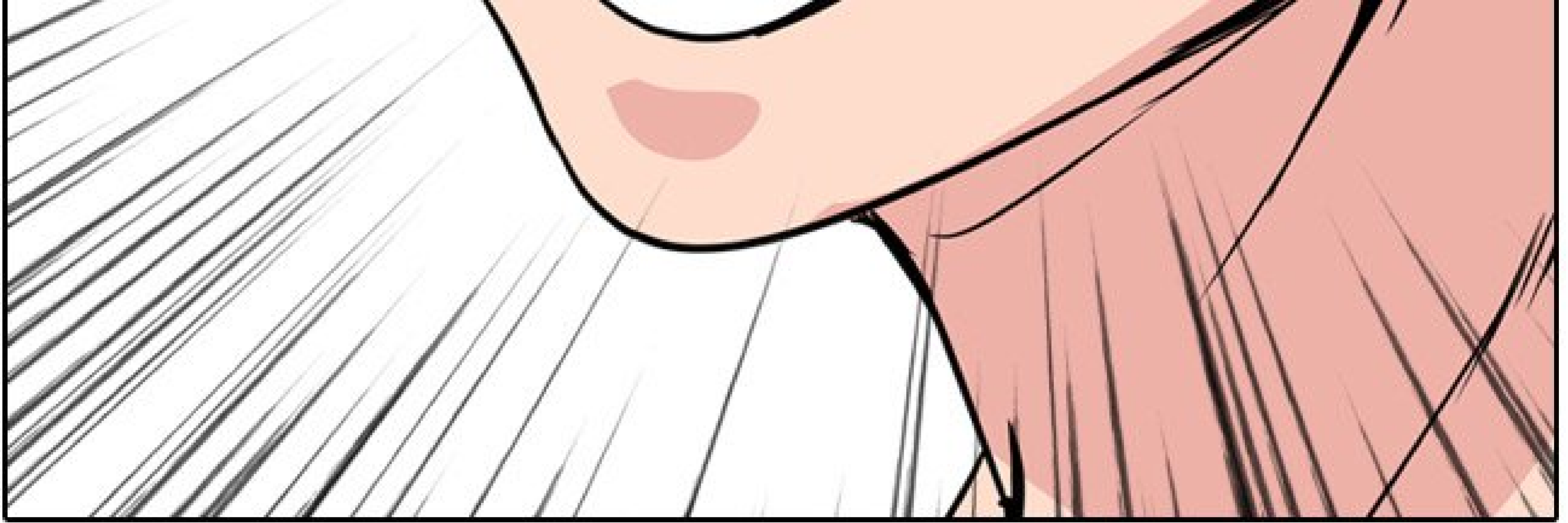

TU CROIS
FAIRE QUOI, LÀ ?



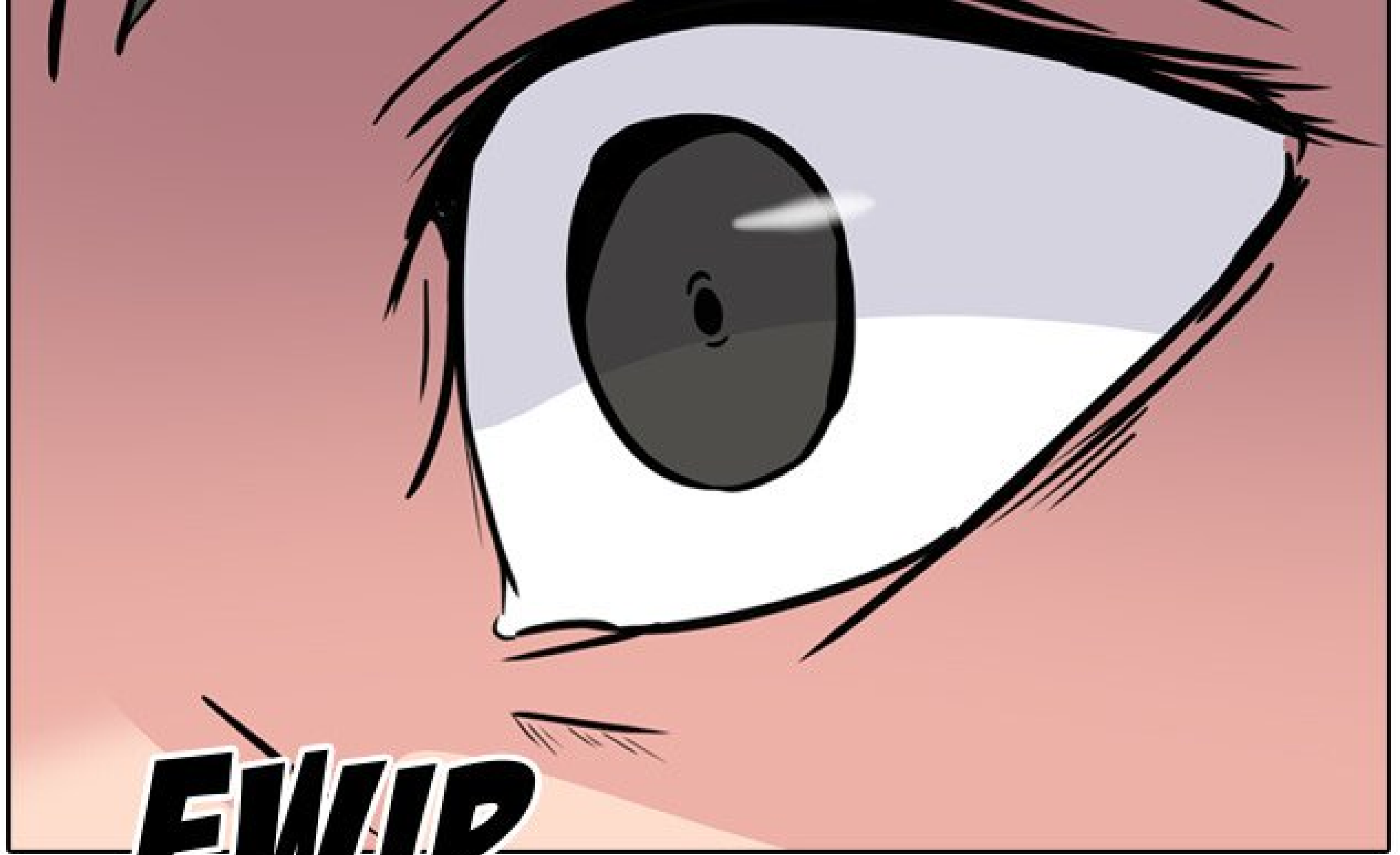

FWIP

FLACK

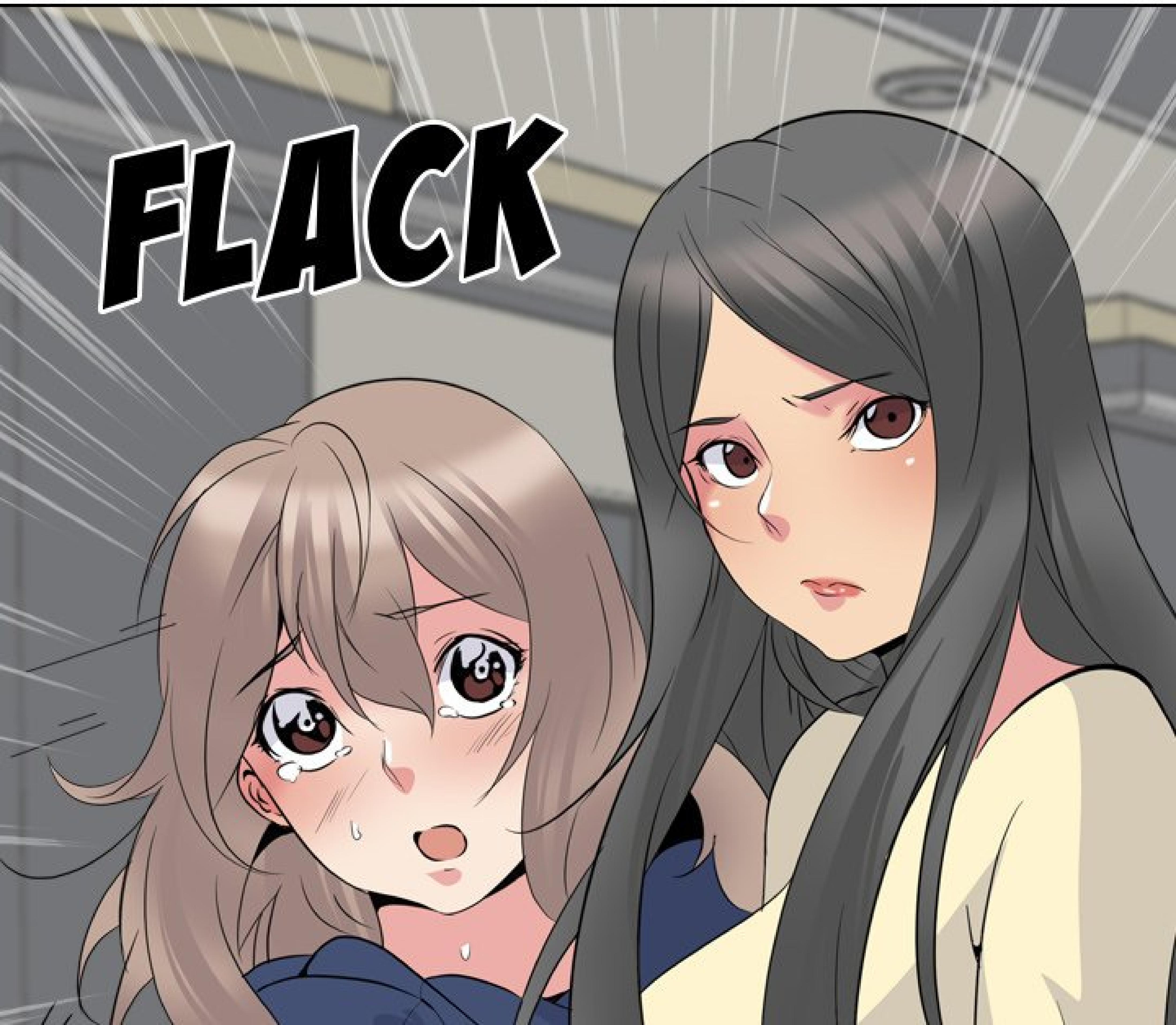





ÇA VA,
SLIMMER ?



GNNH

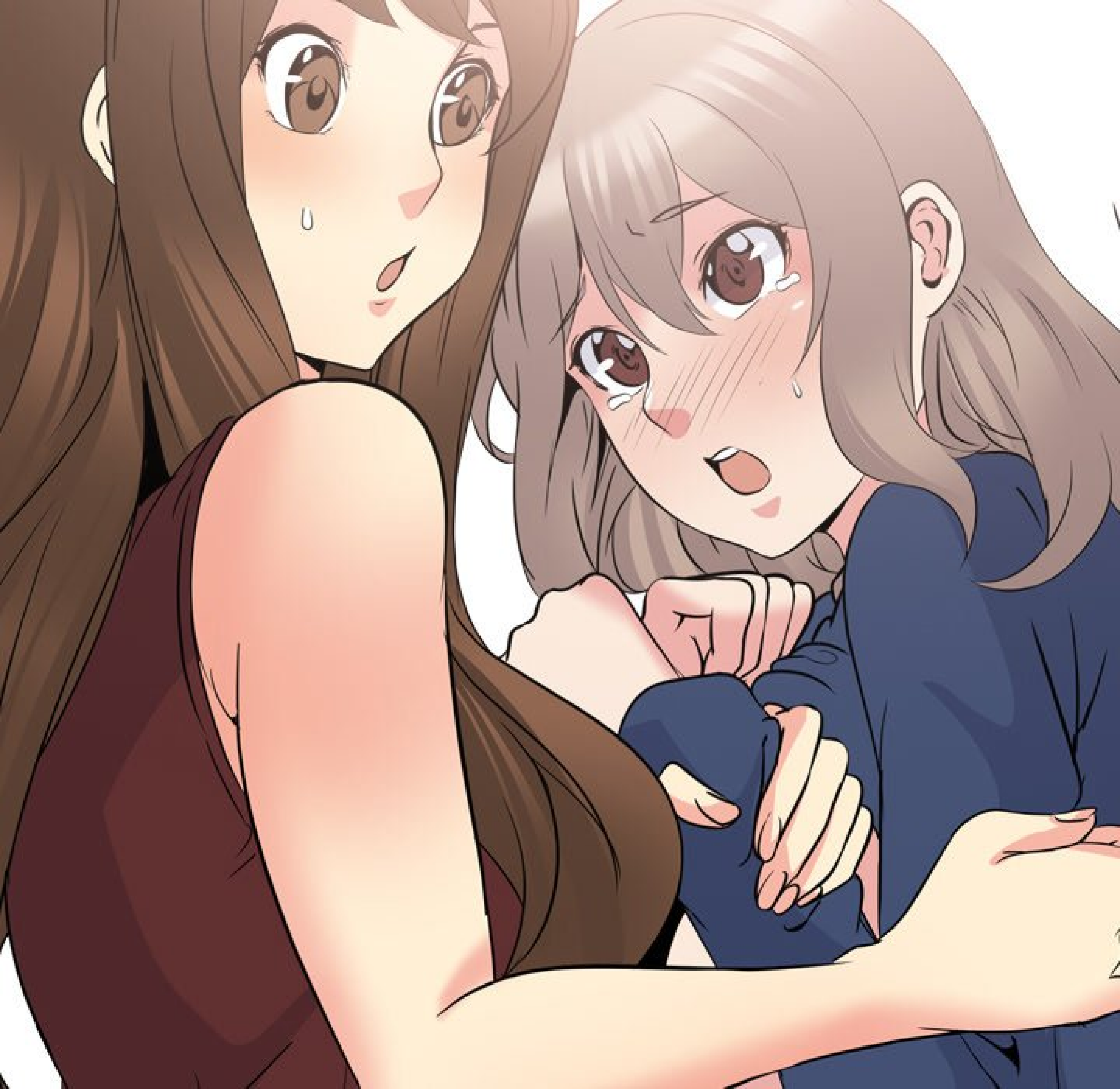





CHARLES,
OCCUPE-TOI D'ELLE.

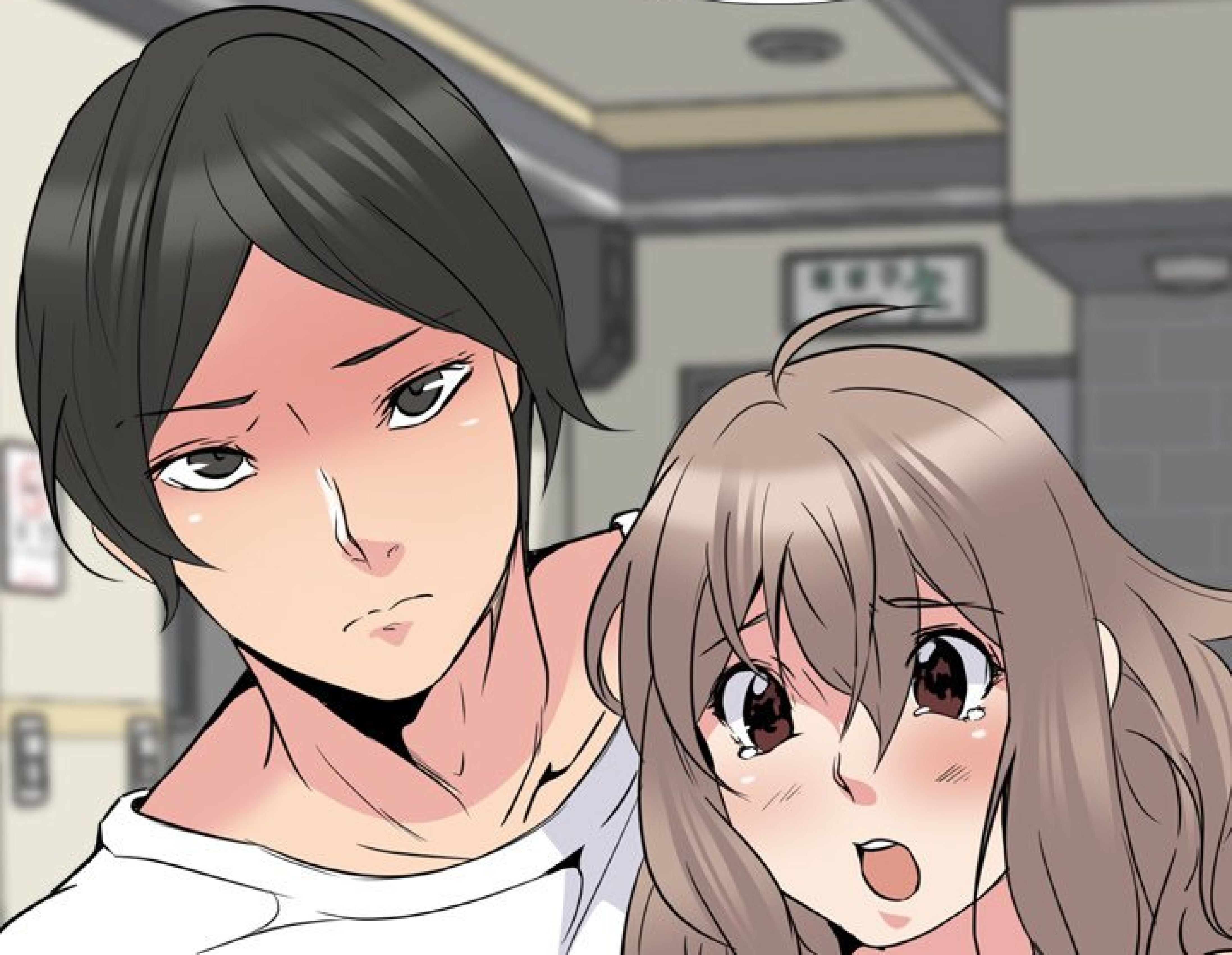



CHOP

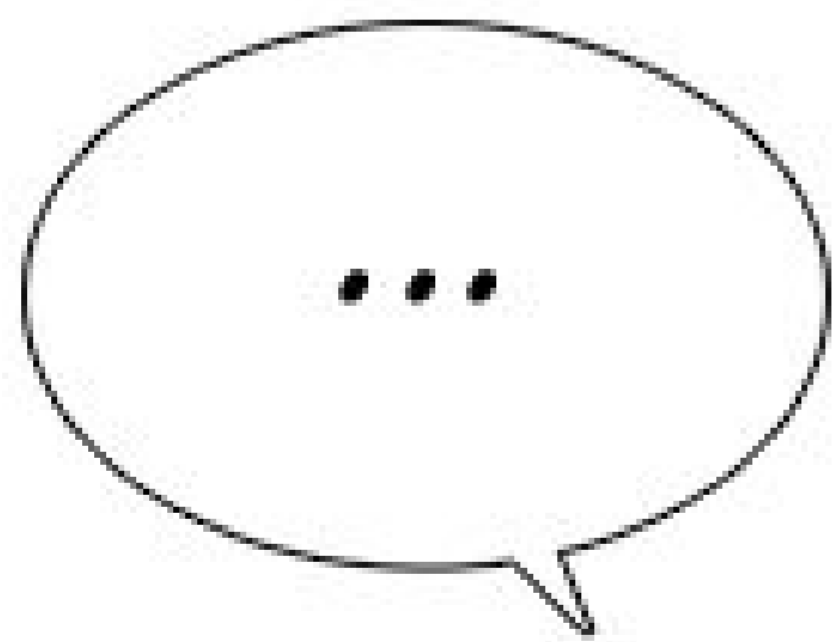







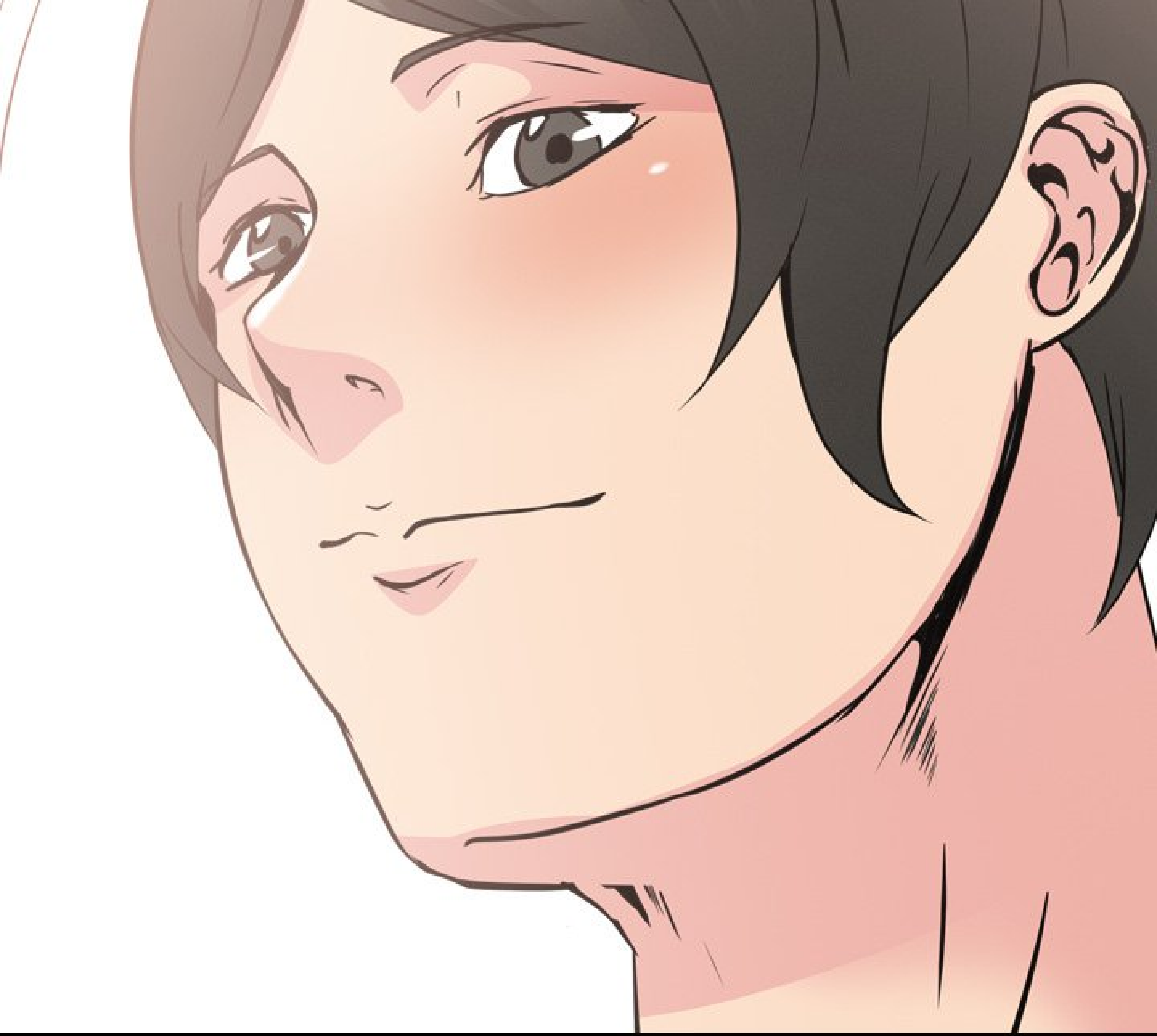





LÂCHEZ SUMMER...

TH ES QUI,
POUR NOUS DONNER

DES ORDRES ?

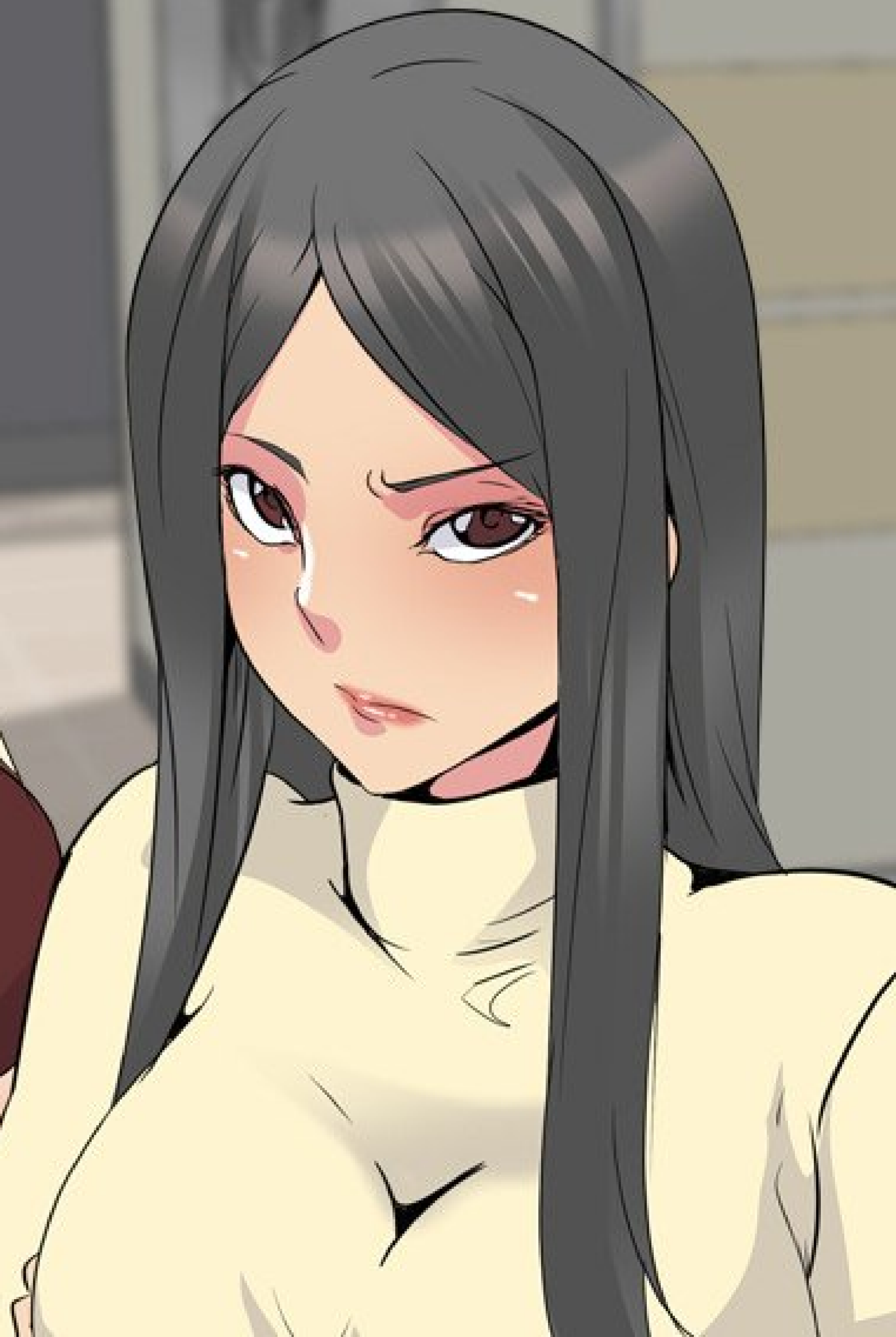



TU OSES NOUS
PARLER COMME ÇA ?

A hand holding a pen is shown in a simple, hand-drawn style. The hand is colored in a light skin tone. A white speech bubble with a black outline is attached to the pen. The text inside the speech bubble is in a bold, black, sans-serif font. The background is plain white.

C'EST MA
COPINE...

>>

>>

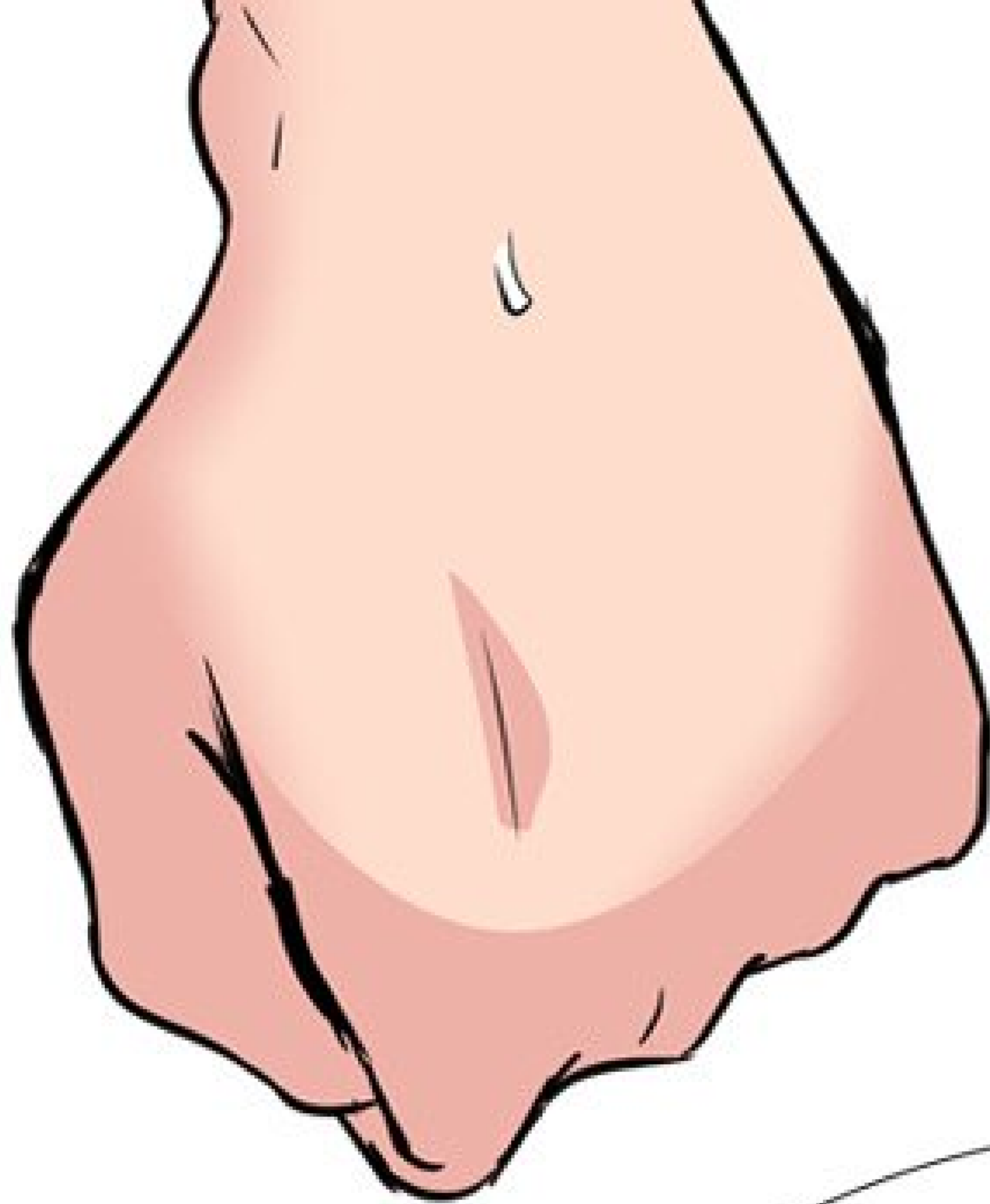

JE NE PEUX PAS
LA LAISSER FAIRE PARTIE
D'UN TRUC COMME ÇA.



ALORS POURQUOI
TU EN FAIS PARTIE...

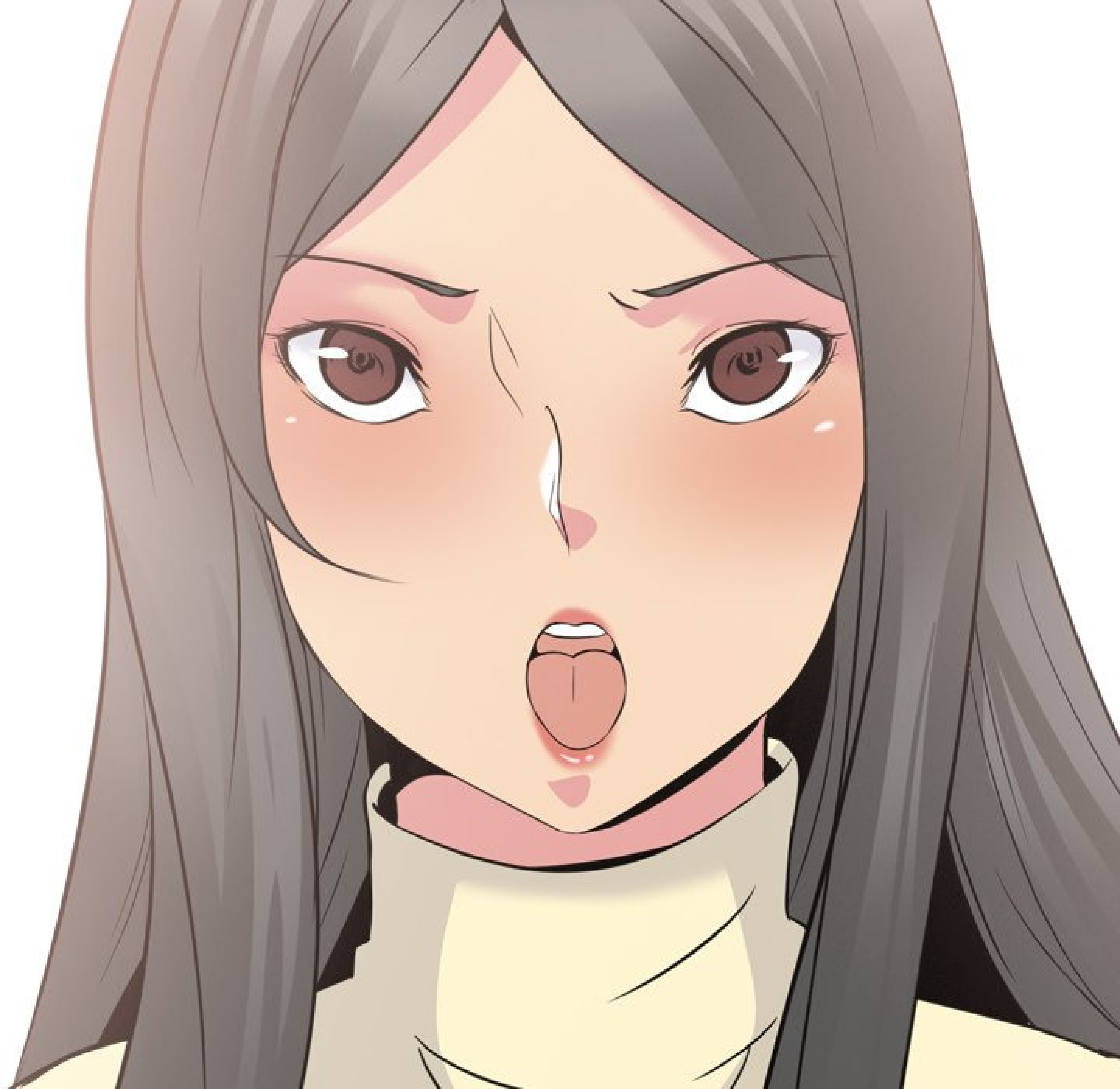



SI TU ES SON
COPAIN ?

EH BIEN,
C'EST PARCE QUE...





NE PENSE MÊME PAS
À DIRE QUE C'EST BON PARCE
QUE TU ES UN MEC.

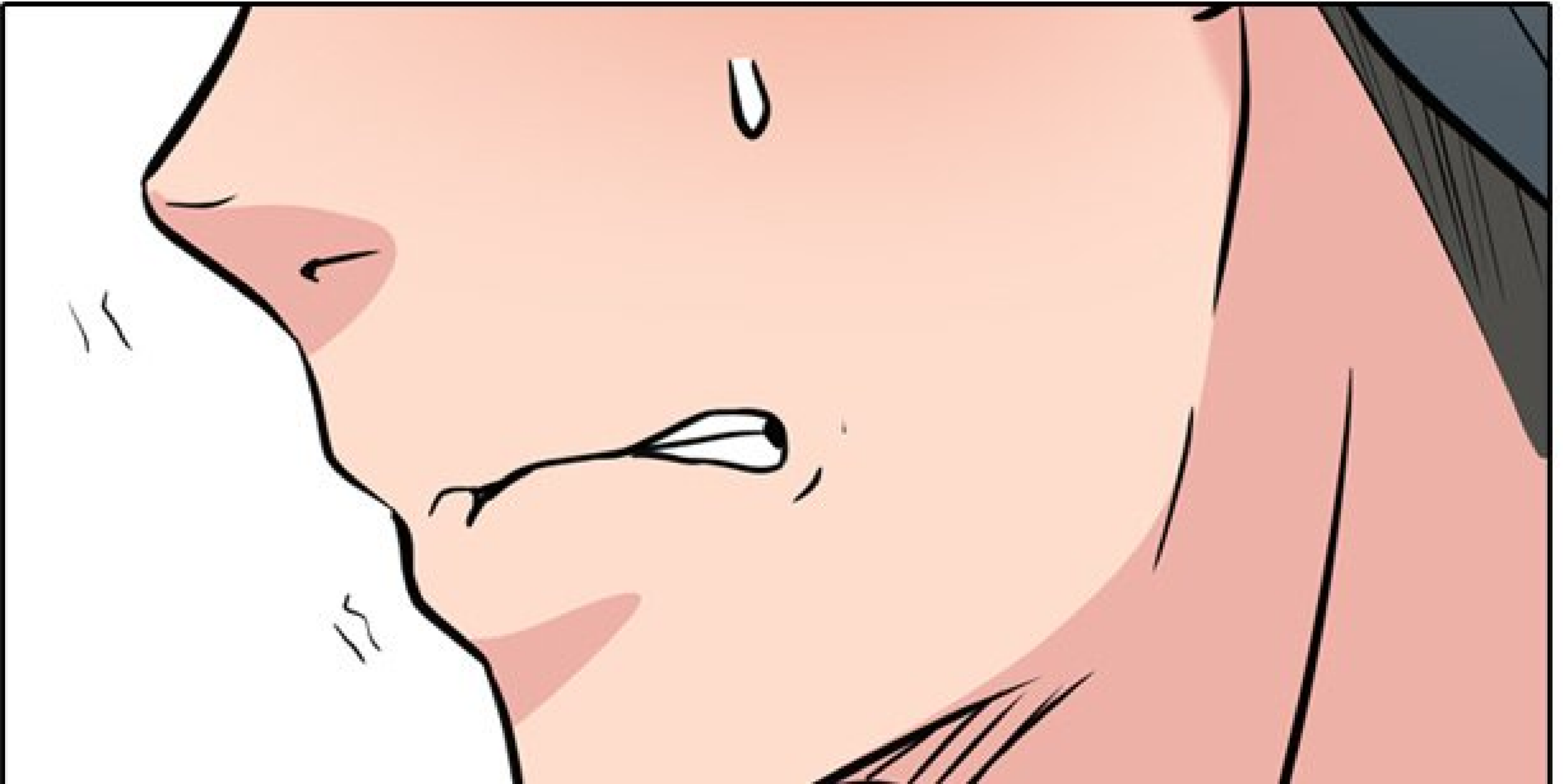



GRR



ON A VU QUE TU AS
LAISSÉ SUMMER VIERGE...









BIEN JOLÉ.

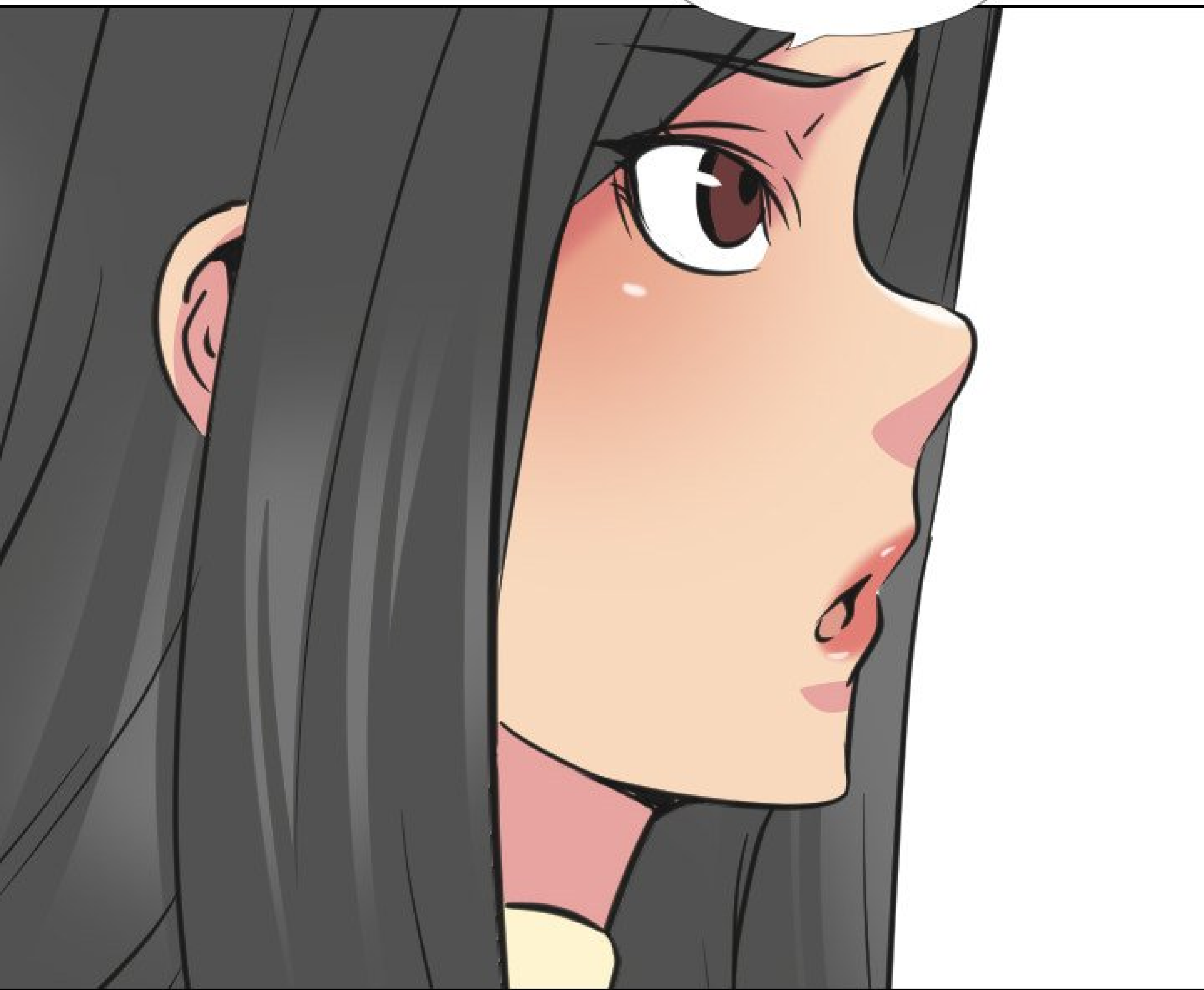

A person wearing a yellow t-shirt is shown from the chest up. A large white speech bubble with a black outline is positioned in front of their chest. The background is a simple grey and white gradient.

MAIS JE NE PEUX
QUAND MÊME PAS TE LAISSER
FAIRE CE QUE TU VEUX AVEC MA
PRÉCIEUSE PETITE SŒUR.



CLIC

CLAC

CELLI

QUA PROTEGÉS

QUI L'A PROTÉGÉE
JUSQU'À MAINTENANT,
C'EST MOI !



A close-up illustration of a woman's face, showing her eyes, nose, and mouth. She has a slight smile and is looking towards the viewer. Her hair is dark and styled. The background is filled with diagonal hatching lines. A white speech bubble is positioned in the lower right area of the frame, containing French text.

J'AI TOUTS
LES DROITS DE LA
RÉCLUPÉRER !



NON. TU NE LA
PROTÈGEAIS PAS ELLE,
MAIS SA VIRGINITÉ.



ET CA N'AURAIT

PAS ÉTÉ POSSIBLE
SI...

...TU N'AVAIS PAS

BAISÉ UN NOMBRE INCALCULABLE
DE FILLES ICI, À CHAQUE FOIS
QUE TU LE VOULAIS.





AGH...

JE DEVRAIS
DEVINER COMBIEN...?



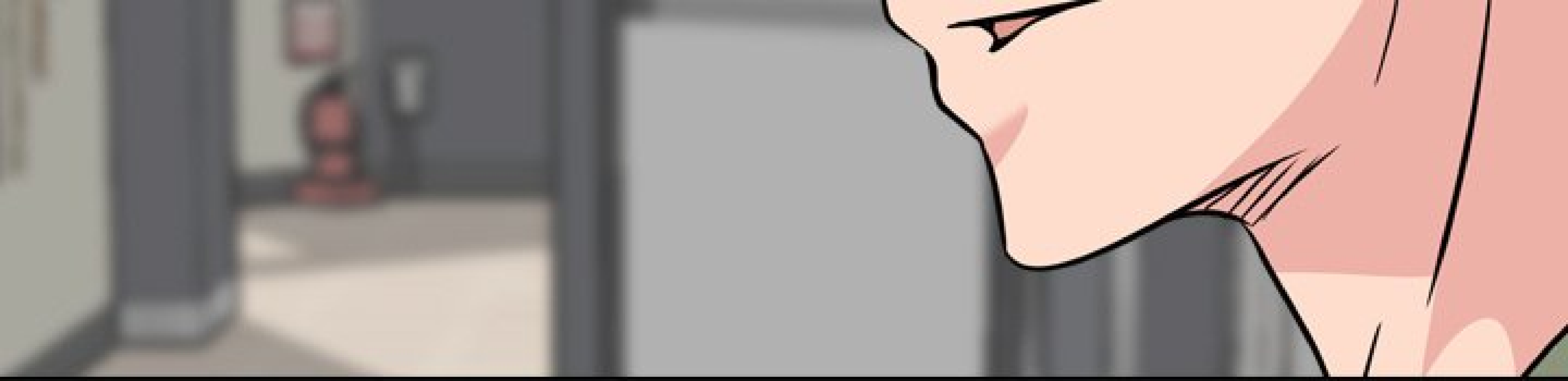



JE SAIS QUE TU
ESSAIES D'EMMENER SUMMER
POUR LA DÉPLUCELER.



TU NE VEUX

PAS LA PERDRE.





RAIN NE SE DÉMONTE PAS FACE À
NOAH... ELLE EST TROP COOL...





TIA UN LONG CHEMIN À PARCOURIR

J'AI UN LONG CHEMIN A PARCOURIR...
MAIS JE VEUX DEVENIR COMME ELLE...





BANG



**JE DOIS LA
RÉCLUPÉRER !**





**JE SUIS SON COPAIN !
ELLE M'APPARTIENT !**

SEE MATHEMATICS.

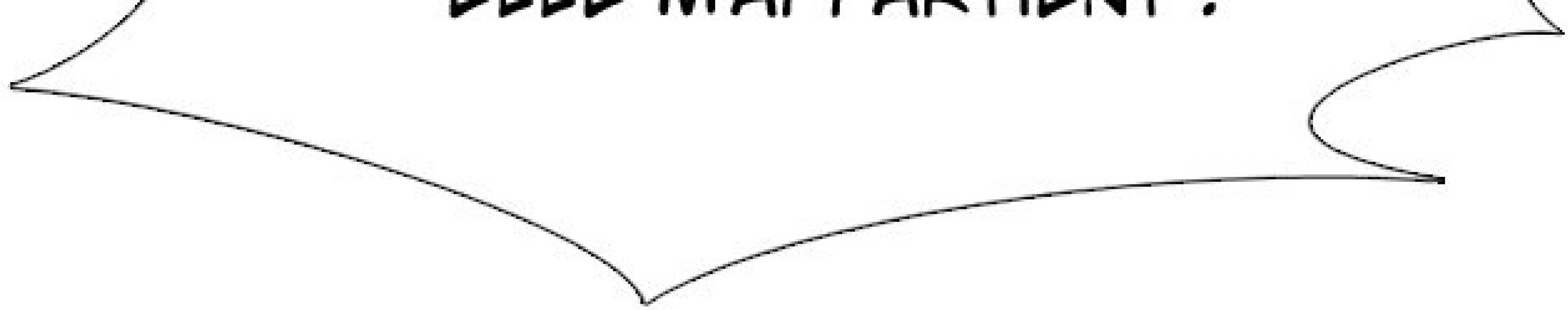

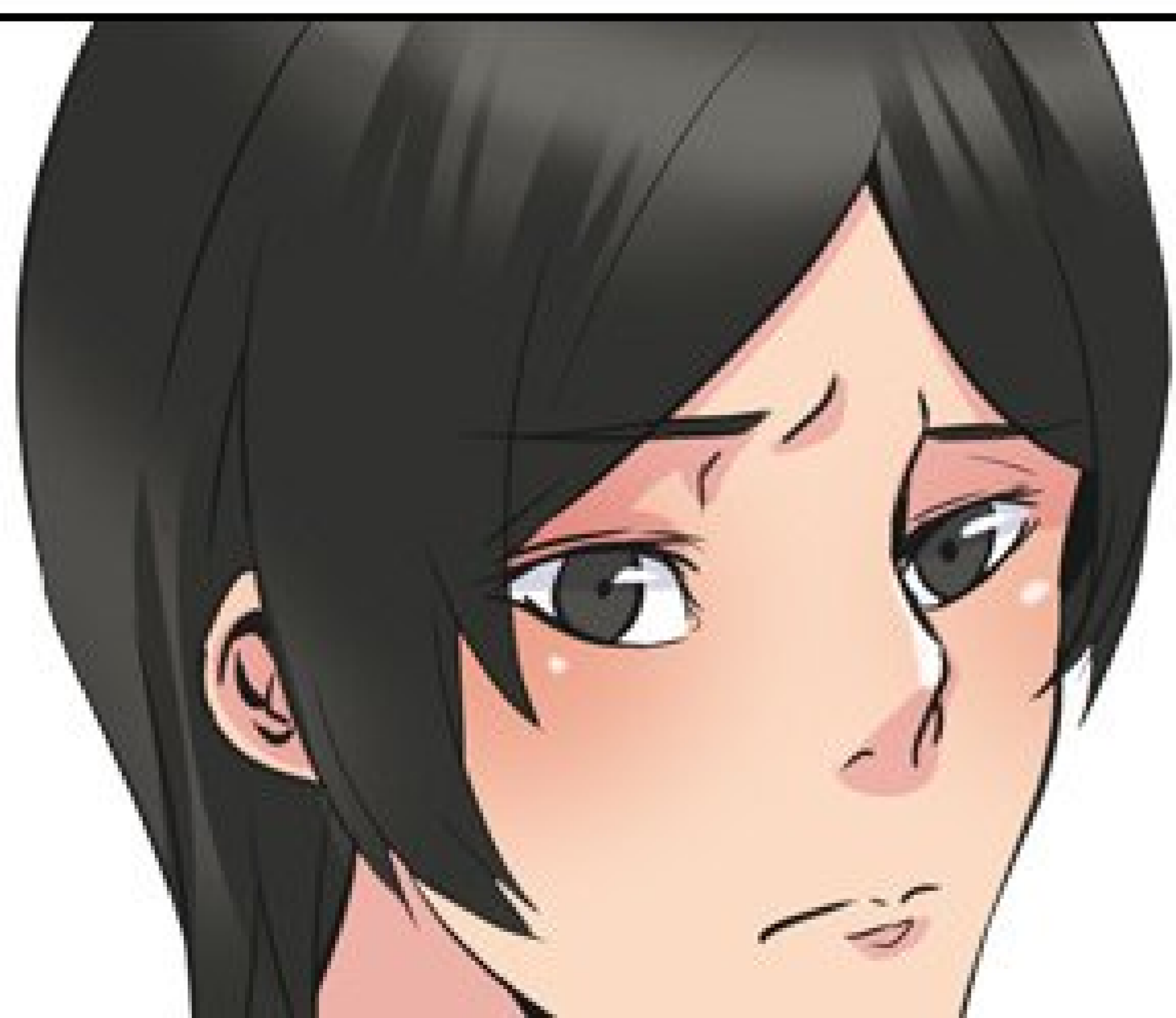











Journal

Intime



