



Scénario·Dessin : SEOKHYEON

ÉPISODE 104



CAMILLE
N'EST PAS UN
MONSTRE !



!

VOUS VOUS
PRENEZ POUR QUI
POUR LA JUGER ?

CAMILLE N'A TUÉ
PERSONNE !





NE L'INSULTEZ
PAS ALORS QUE
VOUS NE SAVEZ
RIEN D'ELLE !

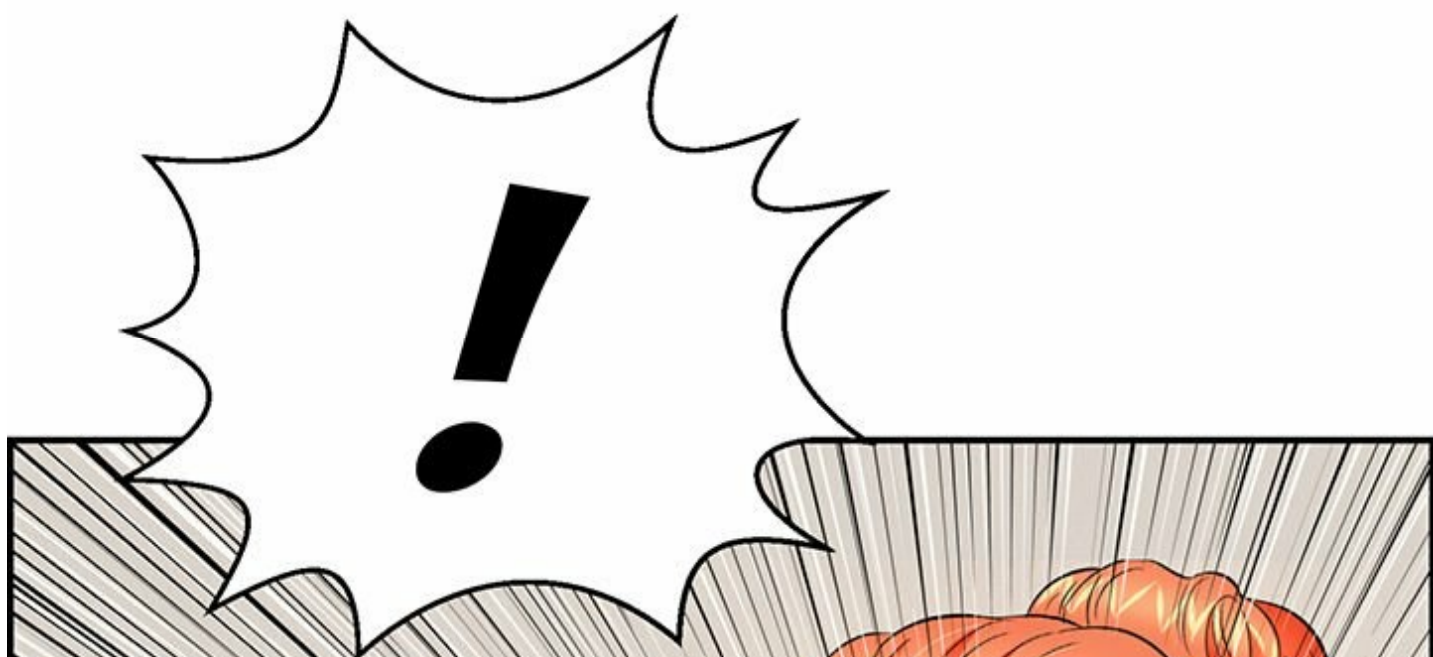

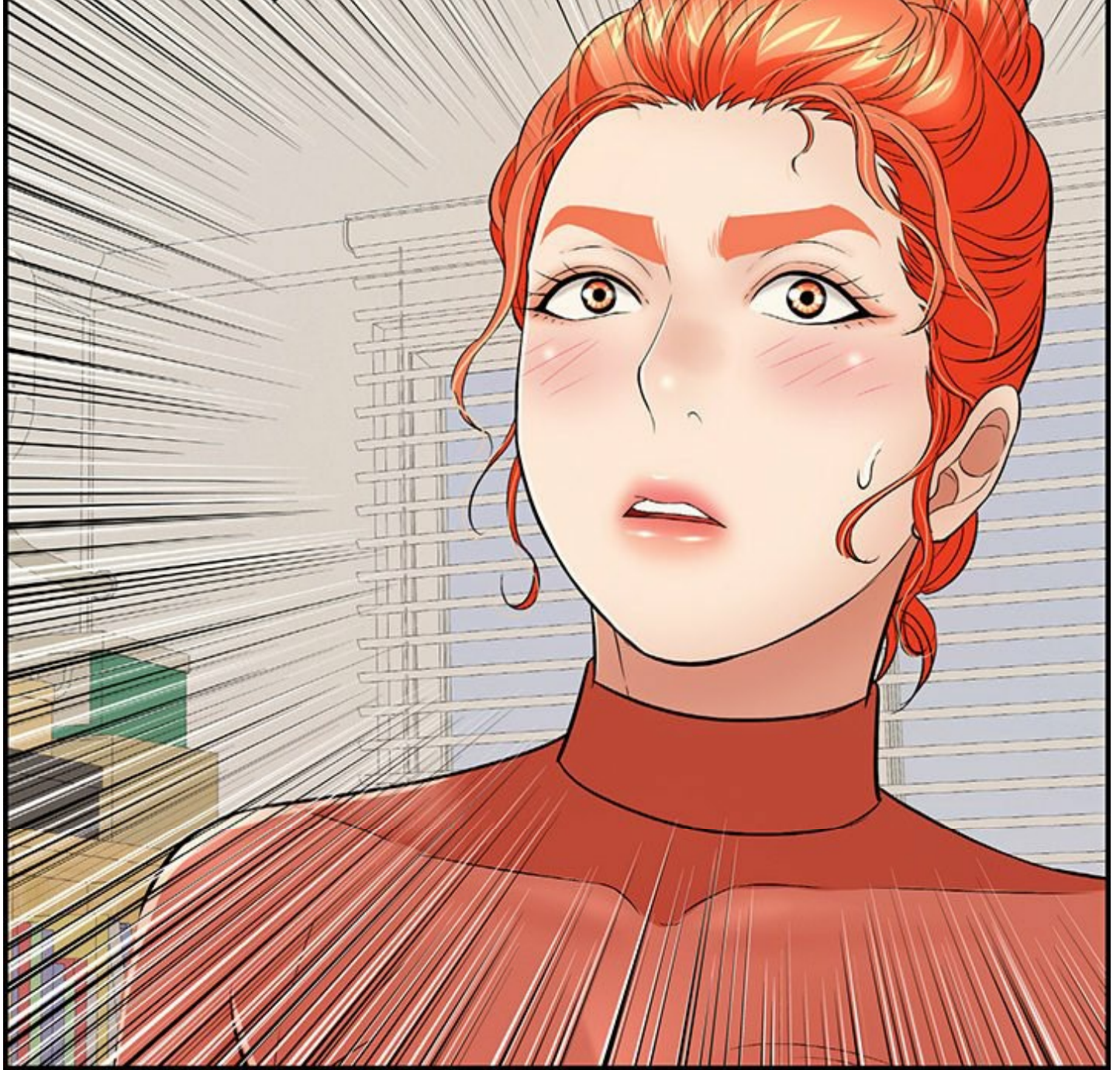

J-JUSTIN !
TU ES AU COURANT,
HEIN ?

DU SECRET DE
CAMILLE !

DIS-NOUS !
TU AS COUCHÉ
AVEC ELLE,
NON ?

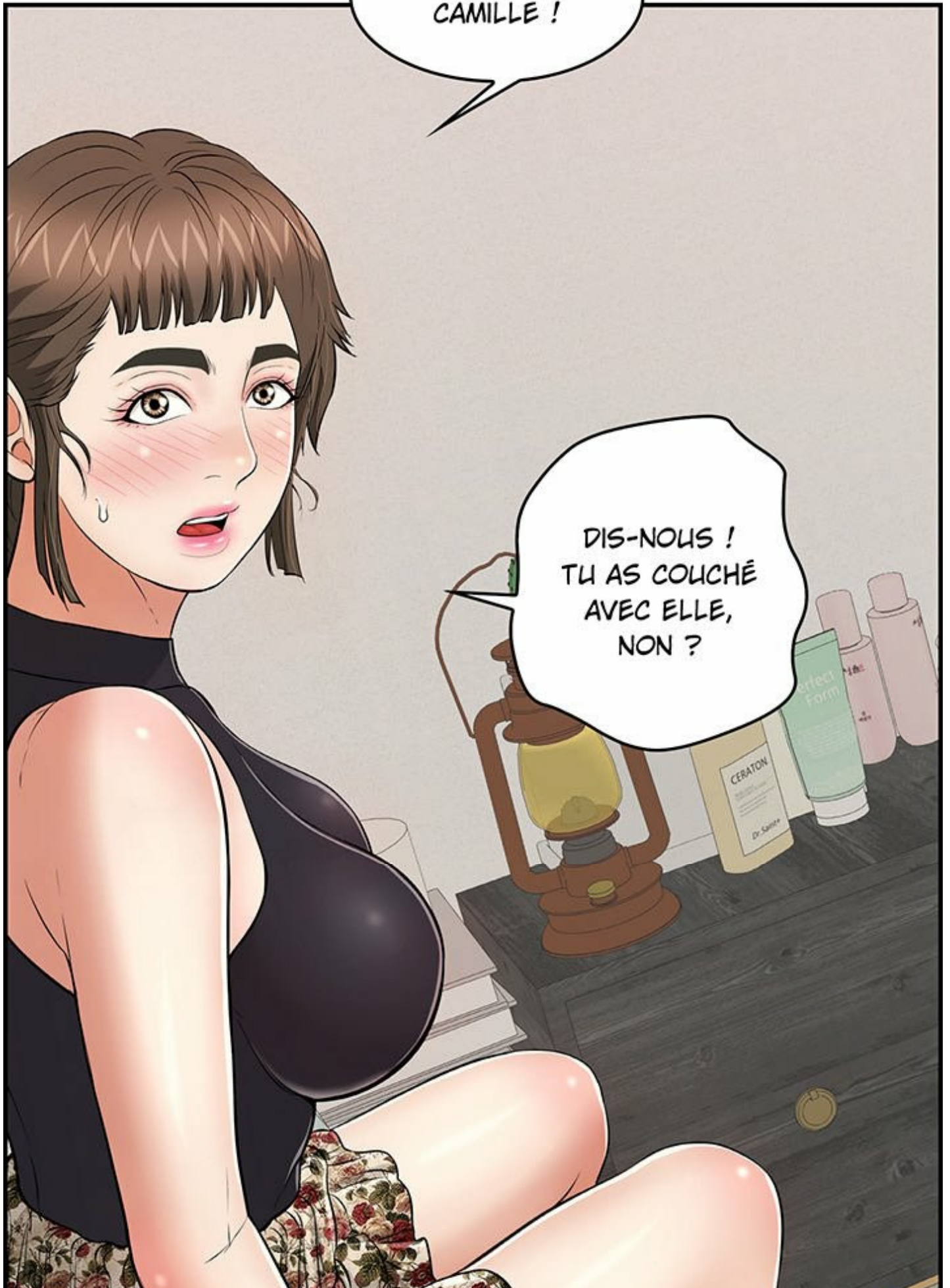



JUSTIN !
PAS DE QUOI
TE METTRE EN
COLÈRE !

TU AS
COUCHÉ AVEC
CAMILLE !

DIS-NOUS
LA VÉRITÉ !





JUSTIN !
C'EST DONC
VRAI ?

T-TU AS
VRAIMENT
COUCHÉ AVEC
CAMILLE ?

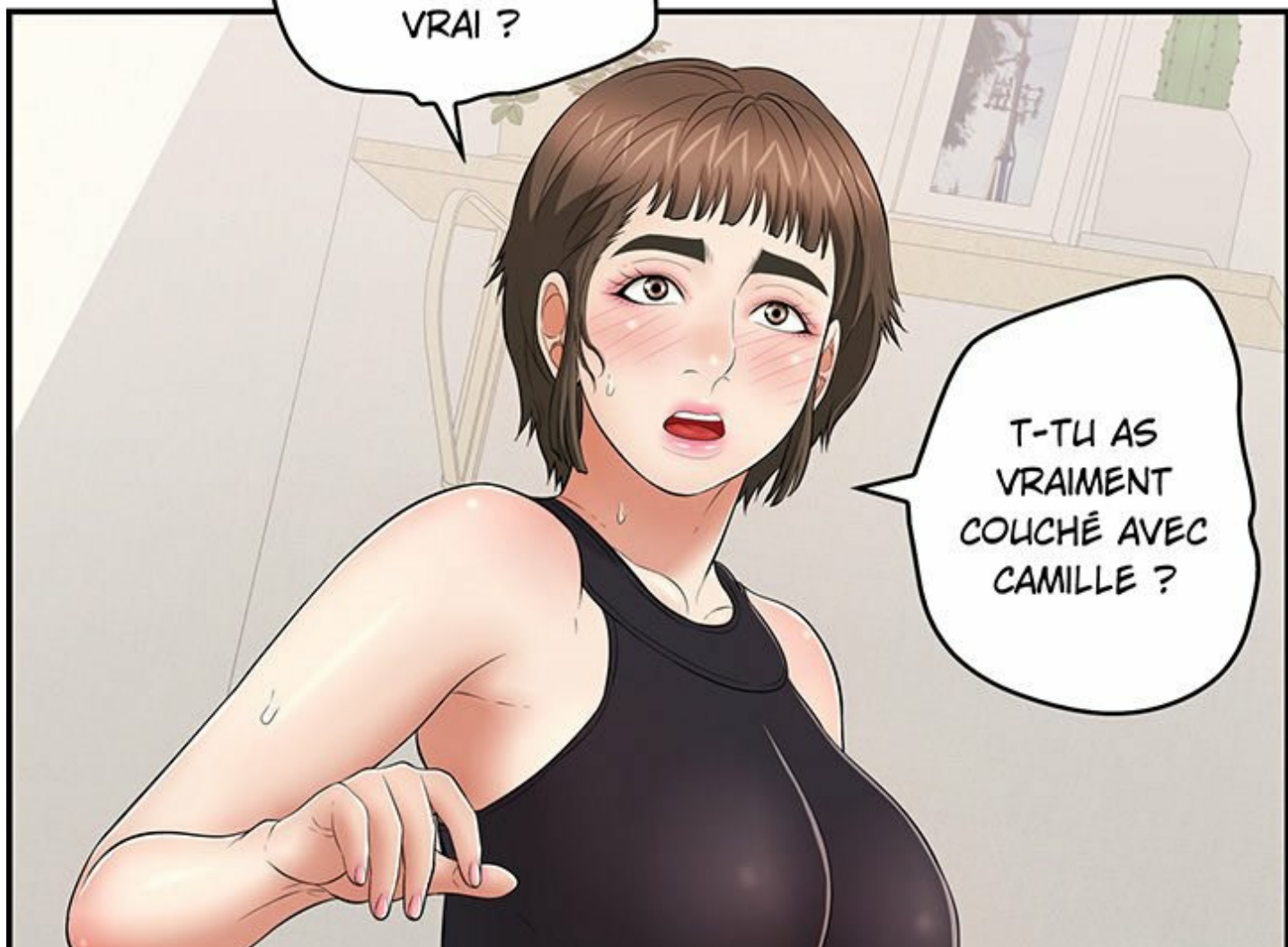



C'EST QUOI
VOTRE PROBLÈME
À TOUTES LES
DEUX ?

QU'EST-CE QUE
ÇA PEUT VOUS FAIRE
QUE J'AI COUCHÉ

AVEC ELLE ?

J-JUSTIN !



KEUH...
CETTE MIGRAINE !
J'AI LE CRÂNE QUI
VA EXPLOSER !

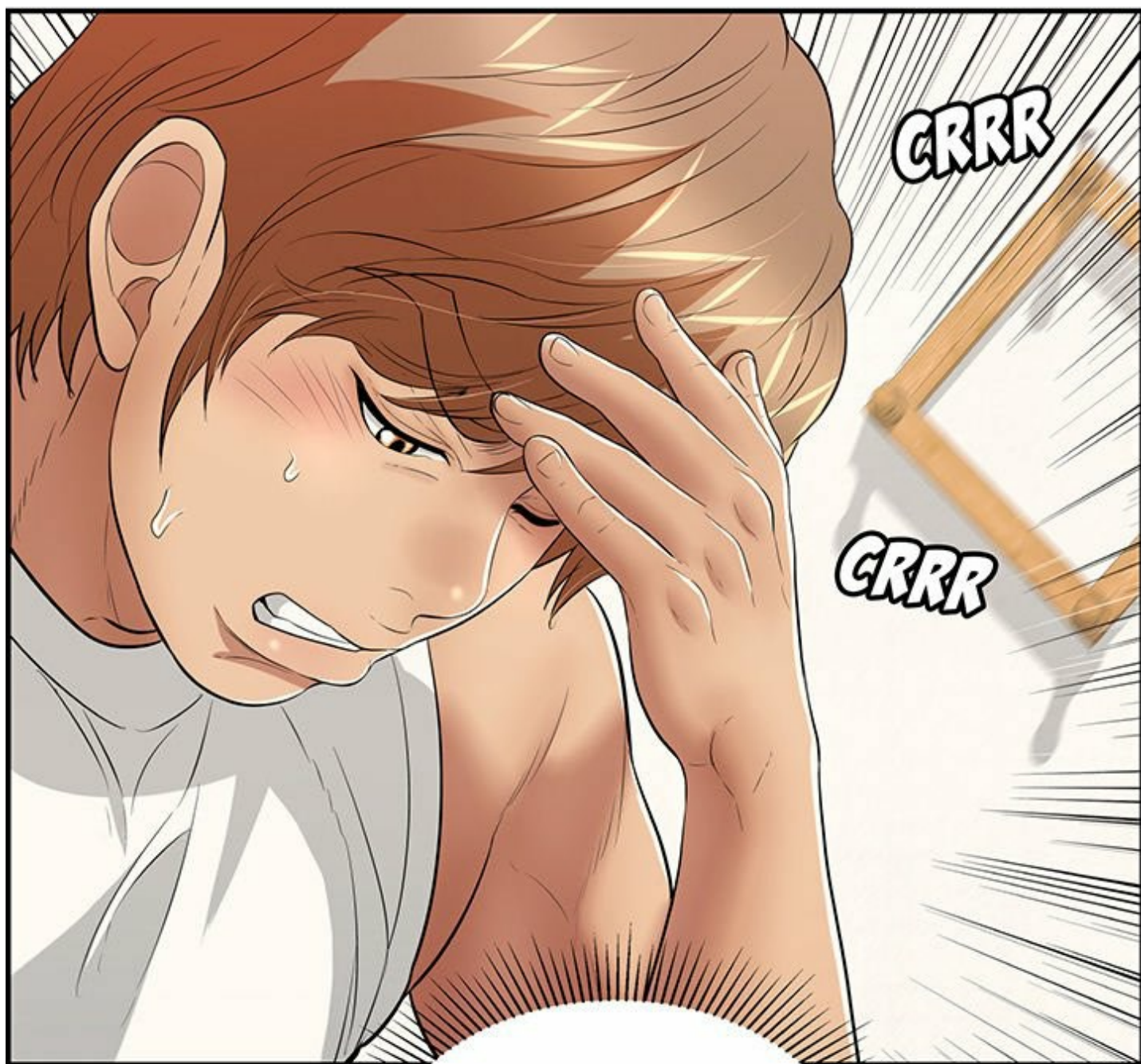

SI J'AVAIS SU,
JE NE SERAIS JAMAIS
VENU ICI...

JE VOUS LE DEMANDE
UNE DERNIÈRE FOIS, CAR
VOUS NE SAVEZ RIEN DU TOUT,
ALORS ARRÊTEZ DE PARLER
SANS RÉFLÉCHIR !

GRRR



MÊME SI CAMILLE
A TUÉ QUELQU'UN, C'ÉTAIT
PAS UN MEURTRE !

C'ÉTAIT...
JUSTE UN
ACCIDENT !

CAMILLE N'EST
PAS UN MONSTRE !
COMPRIS ?



C'EST PAS LA
PERSONNE QUE
VOUS CROYEZ !

BON SANG !
POURQUOI JE DOIS
VOUS EXPLIQUER
ÇA, À VOUS ?!





ÇA FAIT
CHIER !





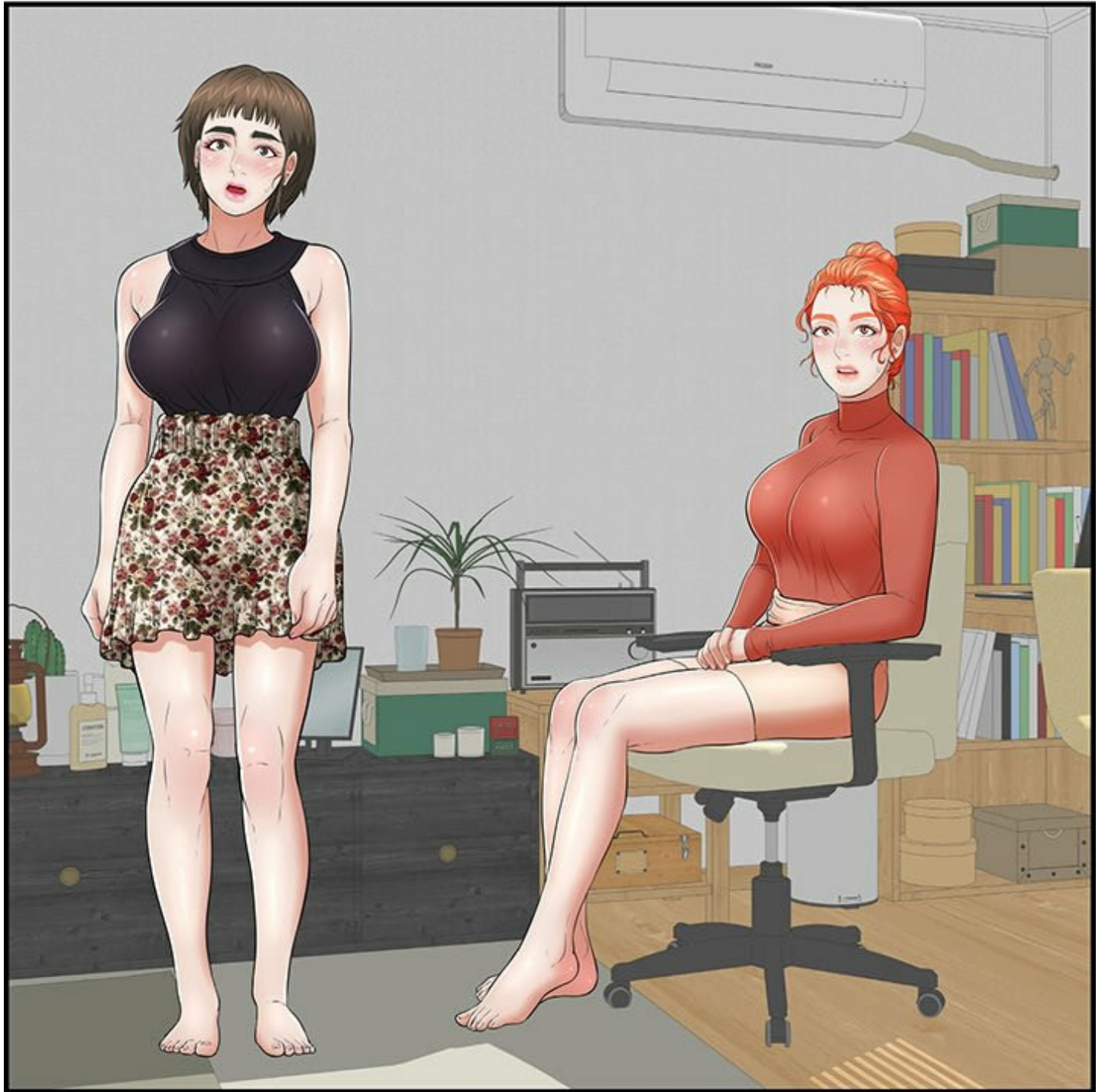

AH... JUSTIN...

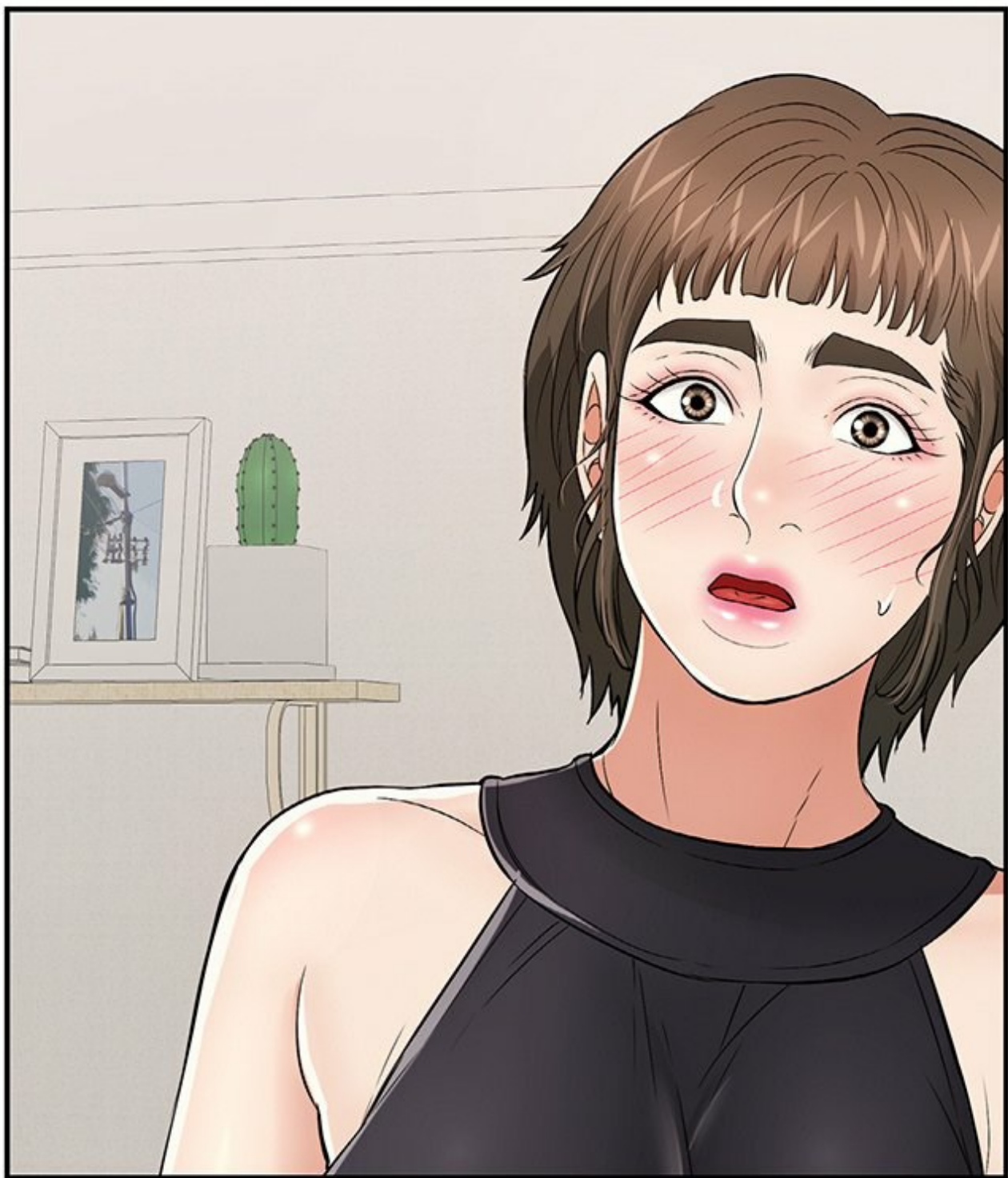

ÇA COMMENCE À DEVENIR BIZARRE...

SI TOUT ÇA
EST DONC
VRAI...

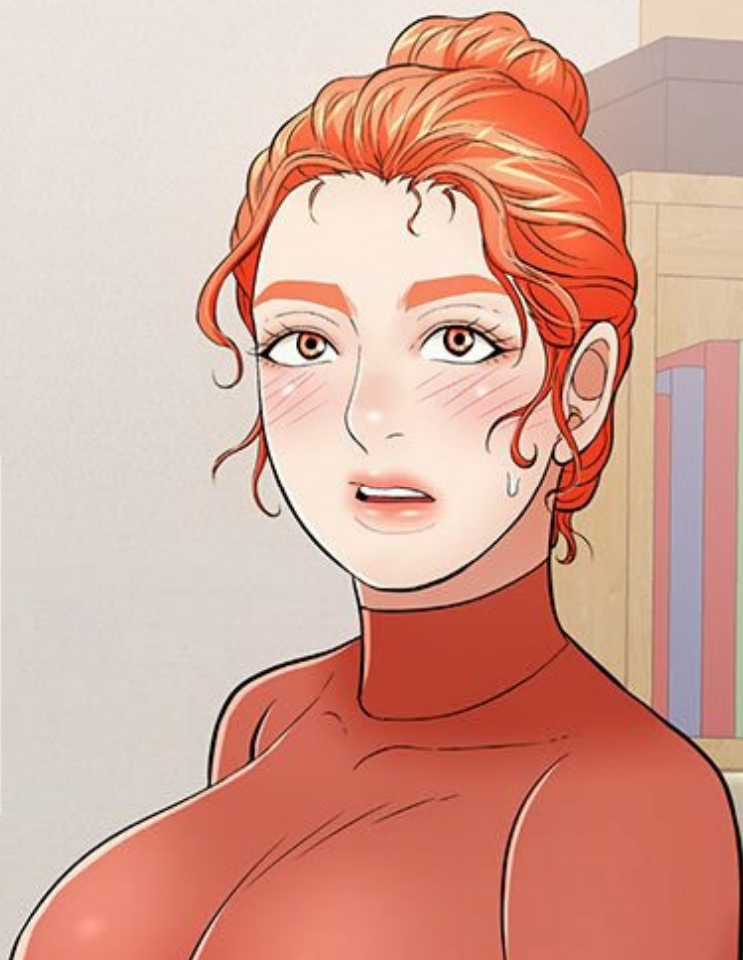

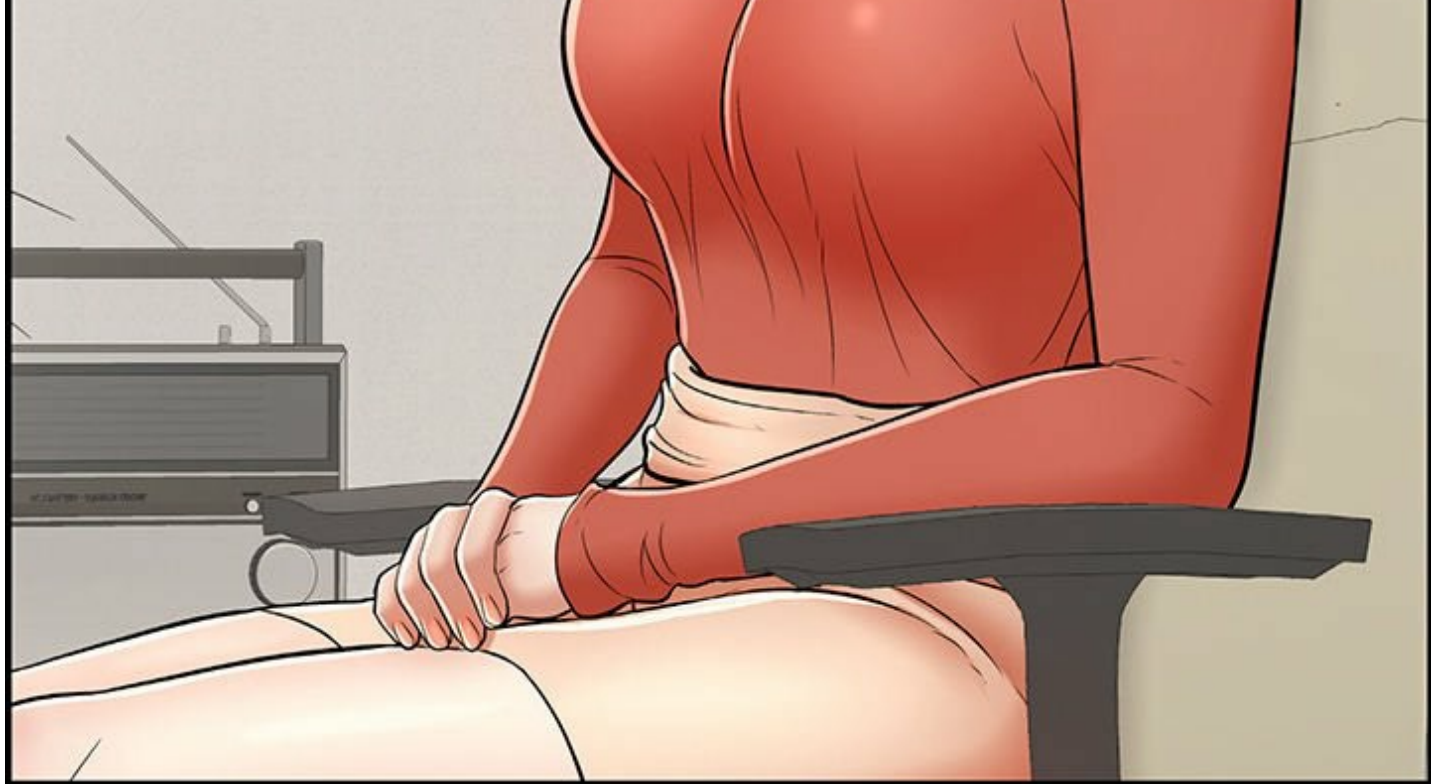



ÇA VEUT DIRE
QUE JE DOIS EMPÊCHER
JUSTIN DE REVOIR
CAMILLE...!

...

TAP

TAP

CAMILLE EST UN
MONSTRE ?

MONSTRE...?

N'IMPORTE QUOI !

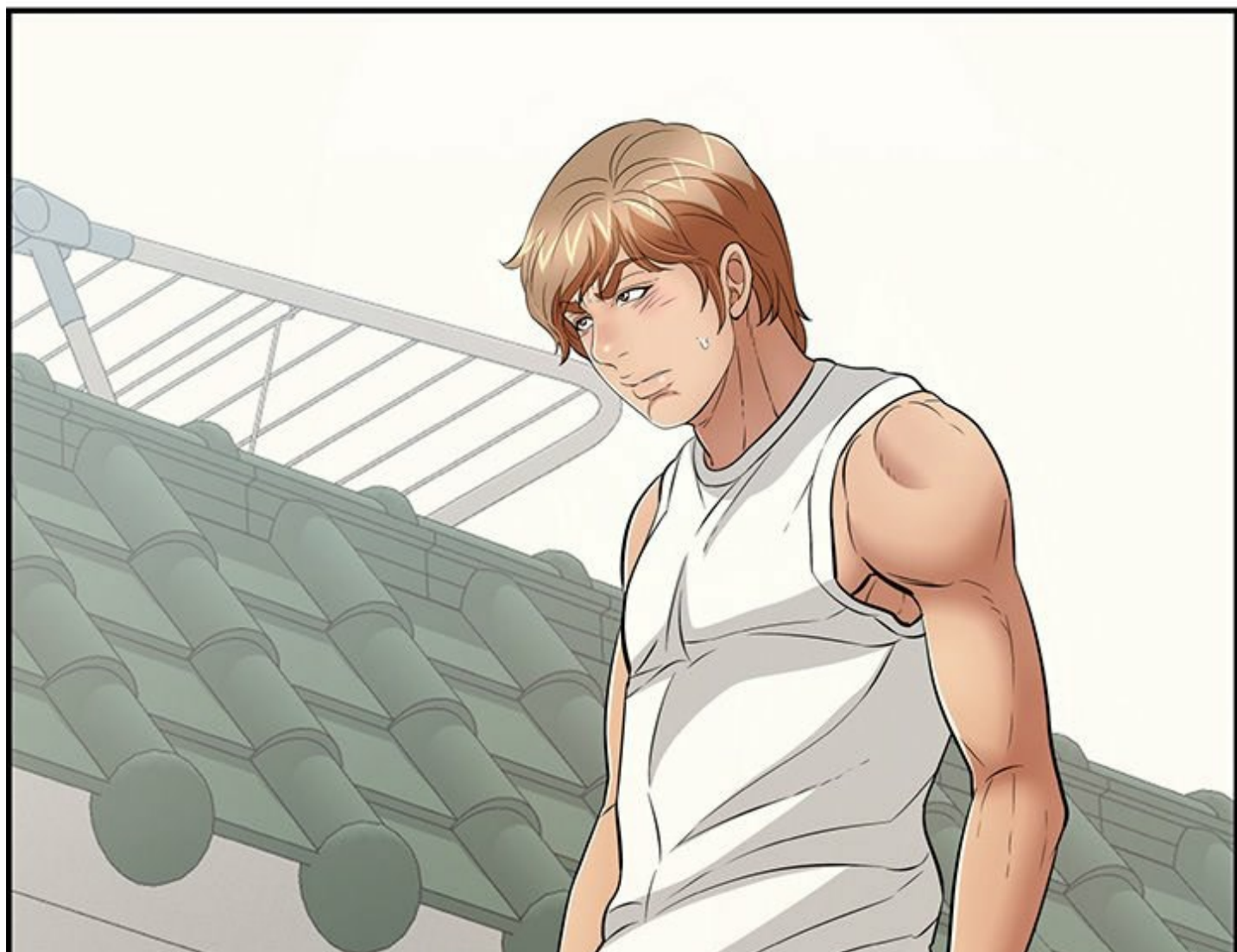



ELLES ONT
TOUTES PERDU
LA TÊTE !

ON DOIT
ROMPRE !

SI ON CONTINUE
DE SE VOIR...

VOUS
ALLEZ MOURIR,
JUSTIN !





?!



COMMENT
QUELQU'UN PEUT
MOURIR PENDANT
LE SEXE ?

VOUS ÊTES UN
MONSTRE, OU QUOI ?
QUI TUE LES GENS
PENDANT L'ACTE
SEXUEL ?

PEUT-ÊTRE
QUE JE SUIS UN
MONSTRE !

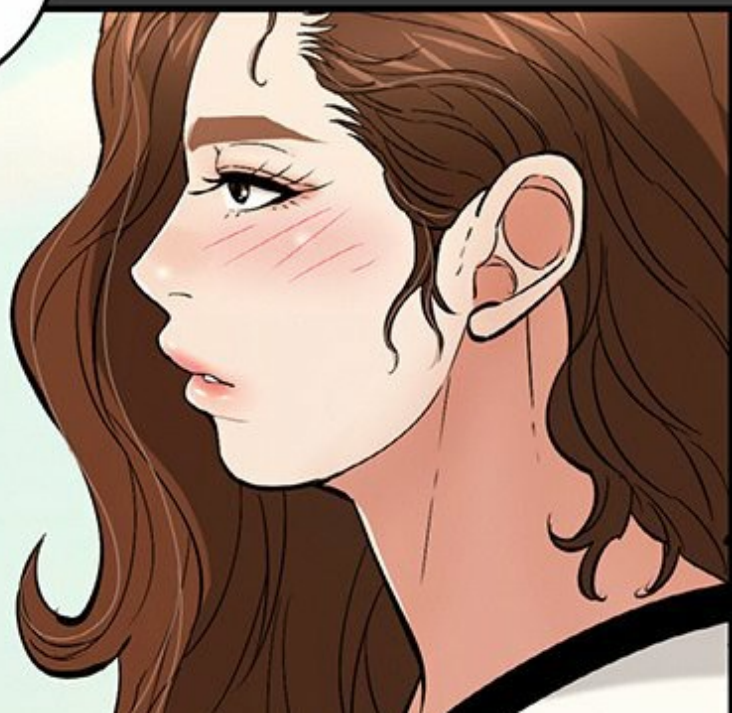



C'EST POUR ÇA...
QUE J'AI MÊME PEUR
DE MOI-MÊME À
PRÉSENT.



BON SANG !



MÊME CAMILLE
PENSE ÇA... ALORS
IMAGINE CE QUE ÇA PEUT
ÊTRE POUR TOUS
LES AUTRES !

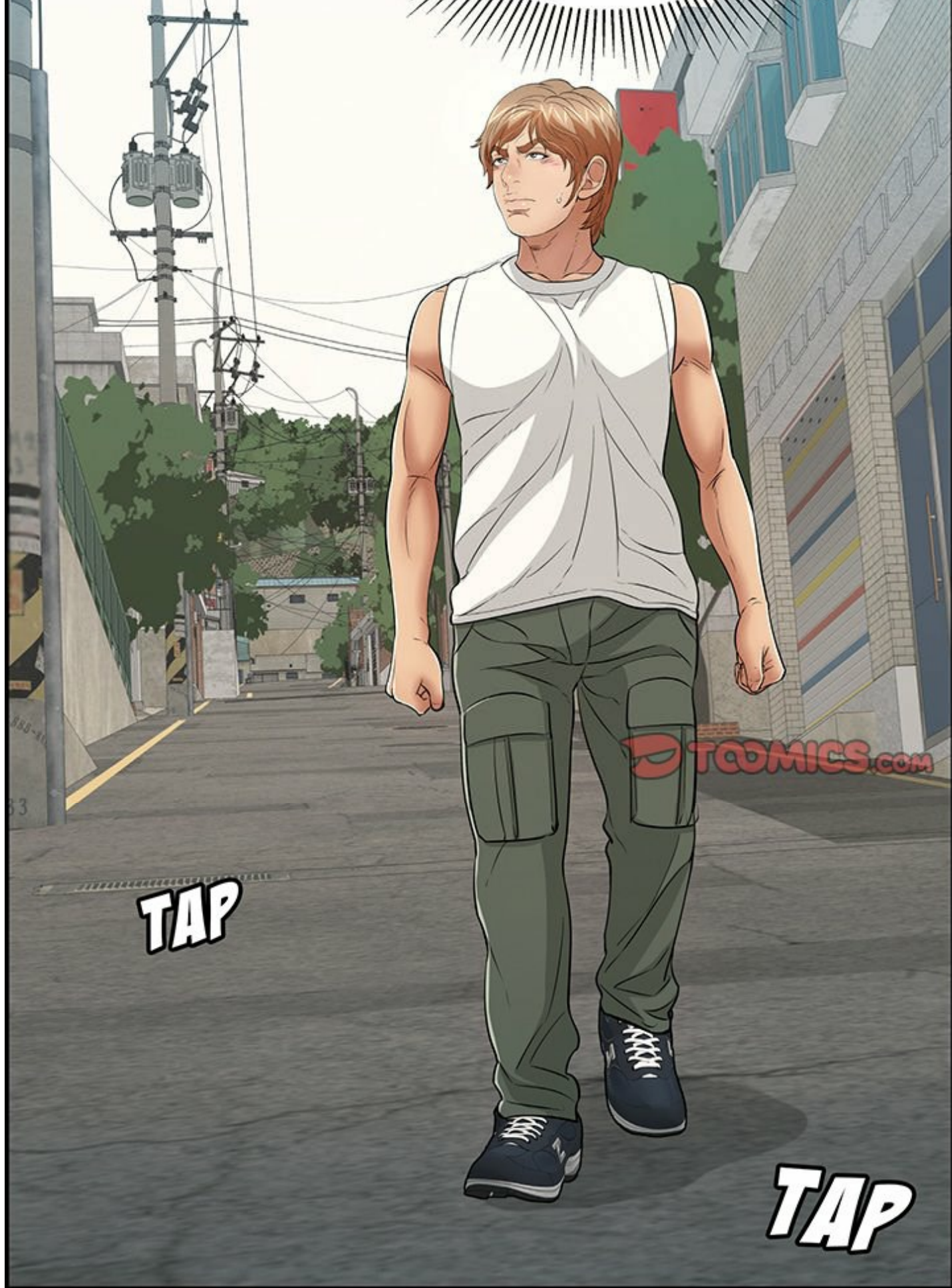

ÇA N'A RIEN
À VOIR AVEC UN
CONTE DE FÉE !







C'EST POSSIBLE À
NOTRE ÉPOQUE ?

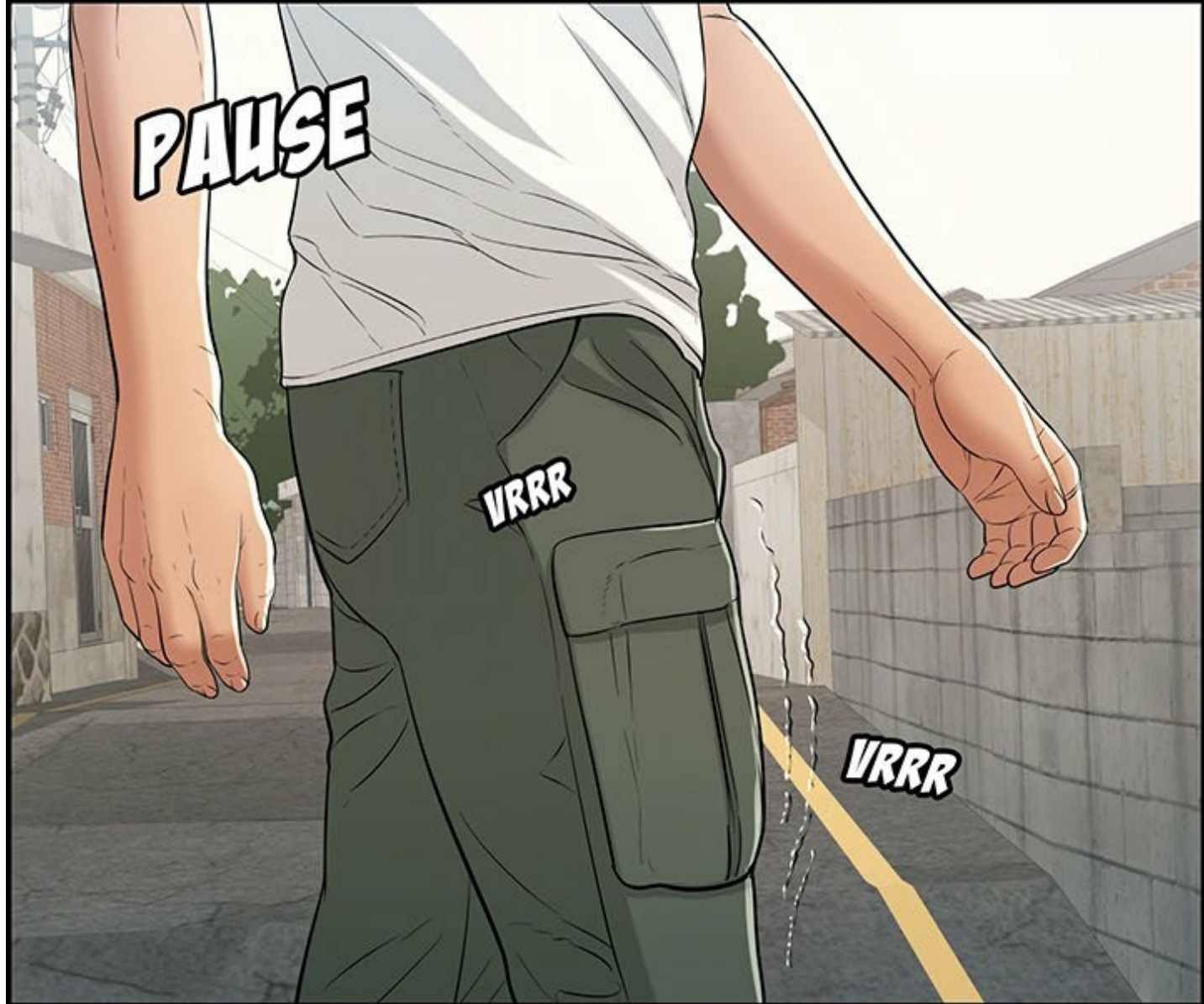

ON SE CROIRAIT
DANS UNE CHASSE
AUX SORCIÈRES !





HEY, CÉLIO !
OUI ?

JUSTIN !
T'ES OÙ ?

A man with long red hair, wearing a white tank top and green cargo pants, is walking in a parking garage while talking on a mobile phone. The background shows concrete pillars and a wall with a yellow and black striped barrier. A speech bubble is positioned above him, and a thought bubble is to his right.

OÙ JE SUIS ?
JE ME DIRIGE VERS
LE MOTEL.

VRAIMENT ?
ALORS TU DEVRAIS
TE DÉPÊCHER !

TON BEAU-FRÈRE
EST VENU RENDRE
VISTE AUX CLIENTS
DU MOTEL !

A woman with short, layered brown hair is shown in profile, talking on a blue smartphone. She is wearing a white tank top. The background shows a residential area with houses, including one with a red-tiled roof and another with a grey roof. A speech bubble is positioned above her head.

AUX CLIENTS...?



TU SAIS,
LES TROIS
TYPES DE LA
CHAMBRE
302...

CEUX QUI
ONT L'AIR PAS
NETS !

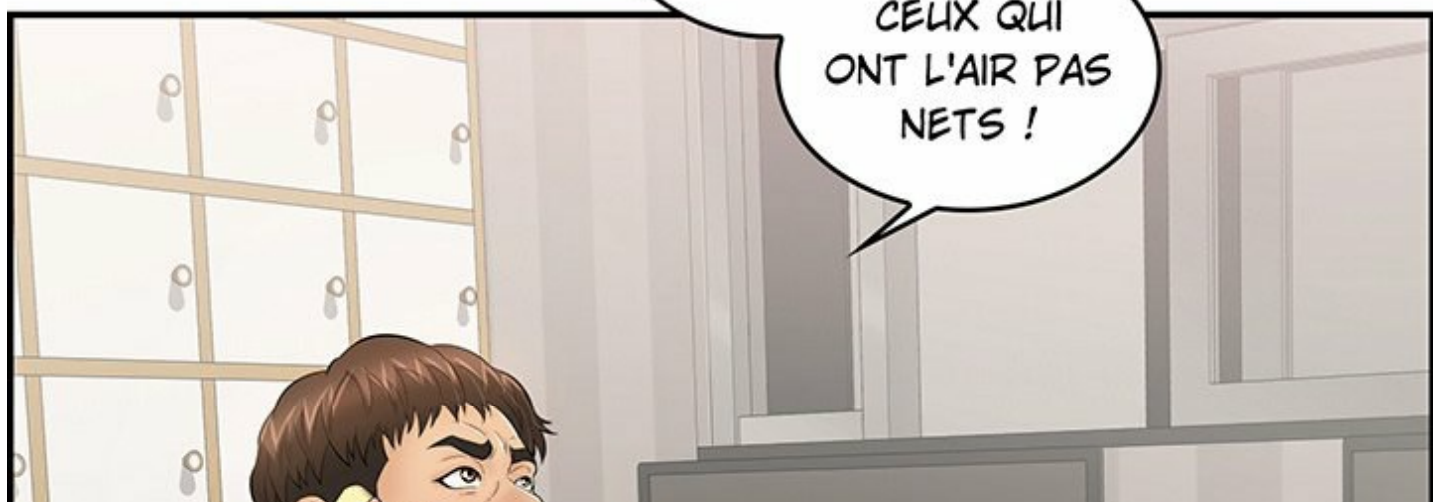



POURQUOI
MON BEAU-FRÈRE
EST VENU VOIR
CES TYPES ?





COMMENT
JE POURRAIS
SAVOIR ?

BREF,
ÇA A L'AIR
SÉRIEUX !

TON BEAU-FRÈRE
AVAIT UNE SALE TÊTE,
COMME SI UN TRUC GRAVE
ALLAIT SE PASSER...

J'AI PEUR
QU'IL LUI ARRIVE
UN ACCIDENT !







APPELLE-MOI
S'IL SE PASSE QUOI
QUE CE SOIT !

QU'EST-CE QU'IL SE PASSE,
AVEC MON BEAU-FRÈRE ?



ET QU'EST-CE
QU'IL A À VOIR AVEC
CES GENS...?

PAUSE

...!

UN INSPECTEUR !





IL A DIT QU'IL
ÉTAIT ENCORE
INSPECTEUR
IL Y A PEU !

C'EST COMME
ÇA QU'IL EST TOMBÉ
SUR L'AFFAIRE DE
CAMILLE.

CET INSPECTEUR DONT
MANON PARLAIT... CES HOMMES
ONT UN LIEN AVEC CAMILLE ?





QUI D'AUTRE
MON BEAU-FRÈRE
IRAIT VOIR SUR
CETTE ÎLE ?

QU'EST-CE QUE

VOUS ATTENDEZ ?



RITEC MOI

A man with long, wavy red hair and a light beard is shown in profile, looking towards the right. He has a frustrated or impatient expression. He is wearing a light-colored collared shirt. The background is a light gray wall with a faint grid pattern. A white speech bubble is positioned above his head, and another one is to his right. At the bottom center of the panel, there is a small, dark, pump-style dispenser.

VITES-MOI
POURQUOI JE
DOIS PRENDRE LE
TEMPS DE VOUS
ÉCOUTER.

C'EST À QUEL
SUJET ?



AH ! JE DOIS
AVOIR POSÉ
LA MALVAISE
QUESTION !

J'IMAGINE QUE
C'EST UNE AUTRE
RAISON QUI VOUS A
POUSSÉ À VENIR
JUSQU'ICI.

?

FWIP



VOUS VOLEZ
EN SAVOIR PLUS
SUR L'EX-PETIT AMI
DE CAMILLE !

À QUOI IL
RESSEMBLAIT ?
AVEC QUEL GENRE
D'HOMME ELLE A
COUCHÉ...?

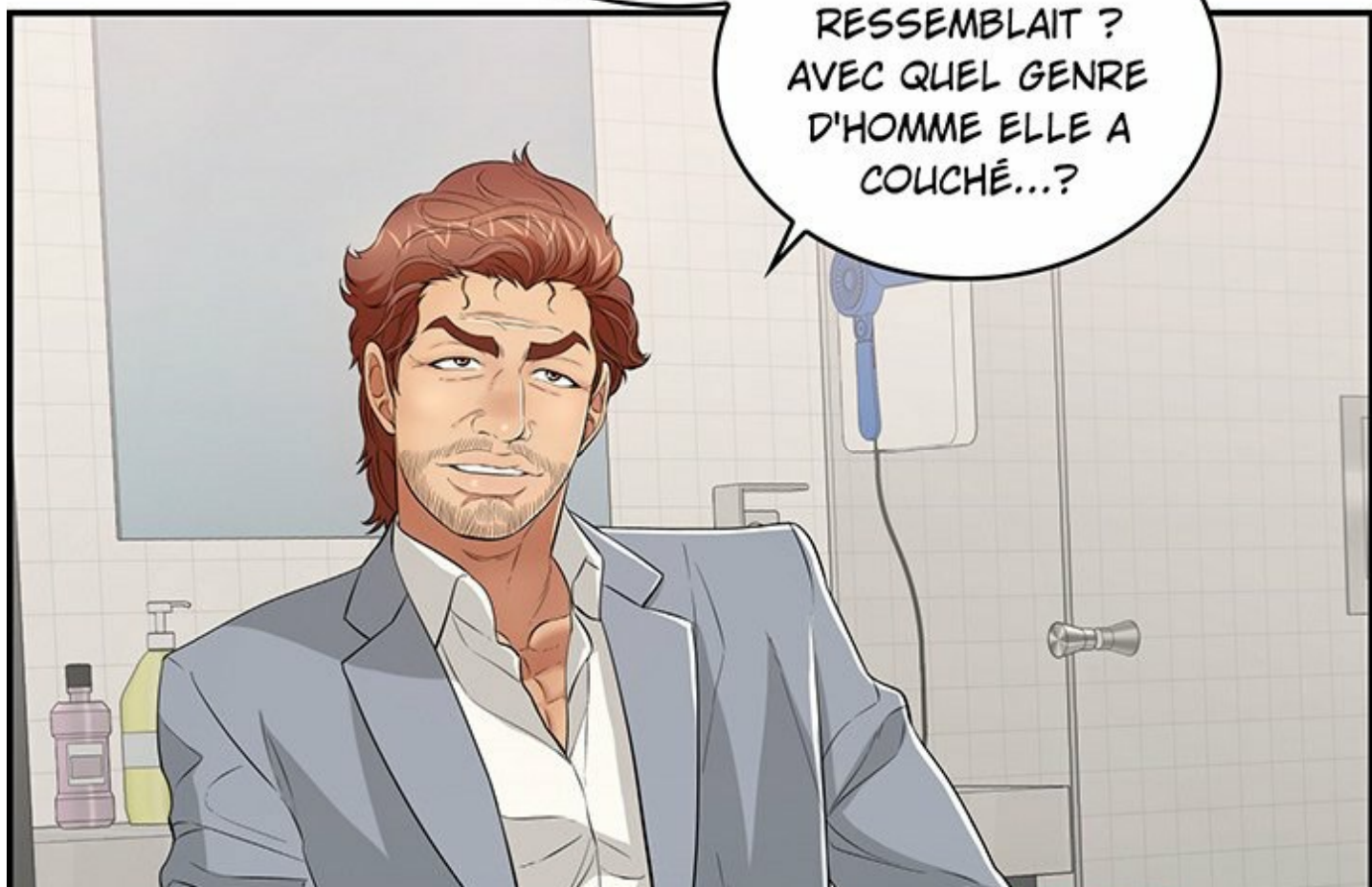



VOUS ÊTES
VENU ICI CAR
VOUS ÉTIEZ
JALOUX !

LA FERME !





ARRÊTEZ VOS
ANÉRIES !

CE N'EST PAS VOUS
QUI M'INTÉRESSEZ !



TOUT CE QUE
JE SOUHAITE, C'EST
QUE CAMILLE SOIT
HEUREUSE !





EH BIEN !
SI C'EST PAS LE
CAS, ALORS IL RESTE
QU'UNE SEULE
CHOSE !





FWIP

SON BASSÉ !

SON PASSÉ !



VOUS
VOULEZ EN
SAVOIR PLUS
SUR SON
PASSÉ !

C'EST POUR
ÇA QUE VOUS ÊTES
VENU ME VOIR !



VOUS ÊTES PAS ASSEZ
COURAGEUX POUR LA QUITTER,
MAIS VOUS AVEZ PEUR DE
RESTER AVEC ELLE !

N'EST-CE
PAS, PETIT
MENTEUR ?!

...!



A hand with two fingers pointing upwards is shown against a blue background with vertical lines. To the left of the hand, the sound effect 'FWIP' is written in a bold, white, italicized font. Above the hand, a white speech bubble with a black outline contains the text 'FRAPPE-MOI !'. The background is split into a blue section on the left and a grey section on the right. A small portion of a red and white patterned object is visible in the bottom right corner.

FRAPPE-MOI !

FWIP

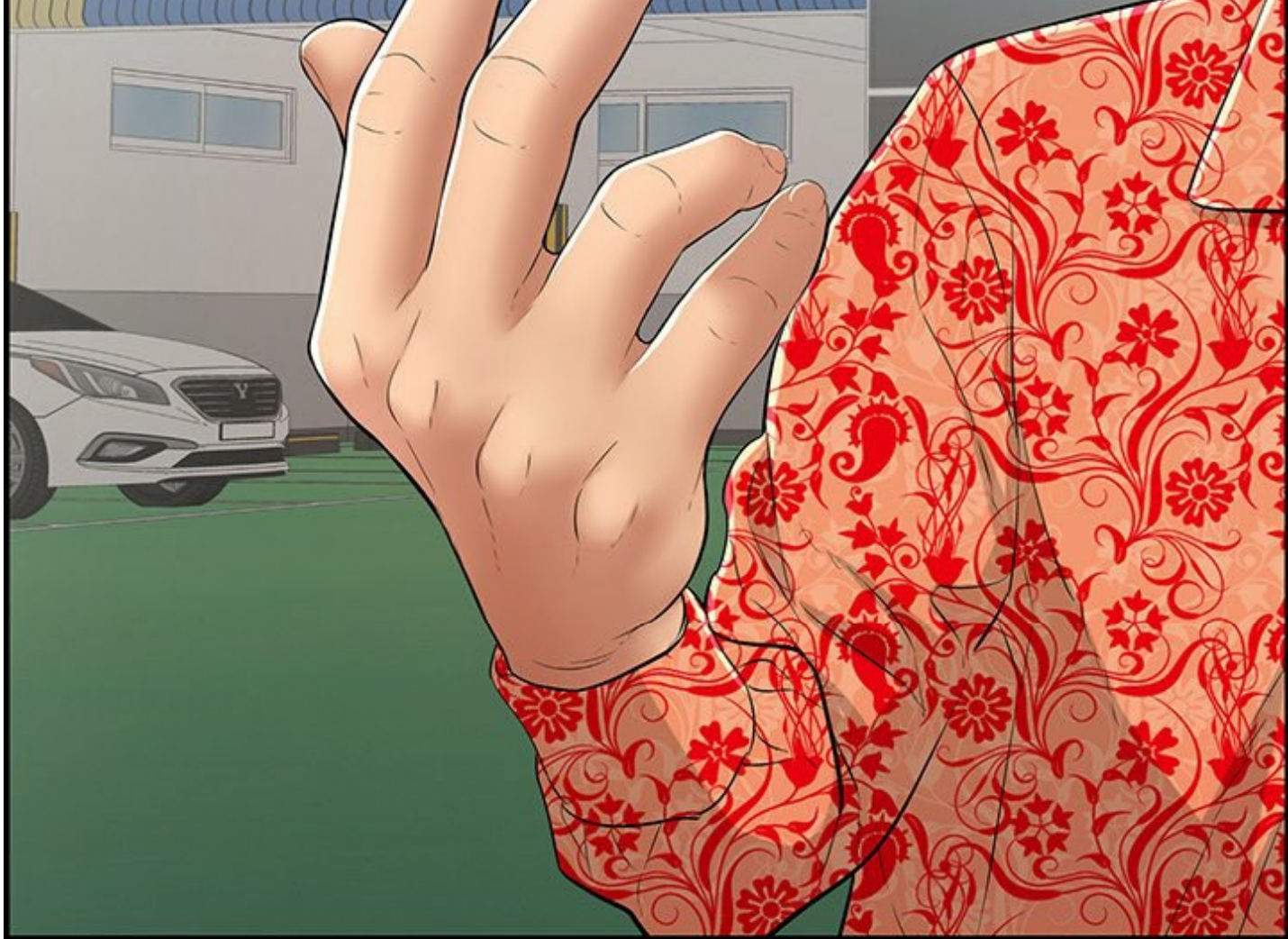



HEIN ?

J'AI DIT,
FRAPPE-MOI !

SERS-TOI
DE TA TÊTE,
ABRUTI !

OH...
D'ACCORD.

FRRR

HEIN ?



HEIN ?

REGARDEZ,
PATRON.

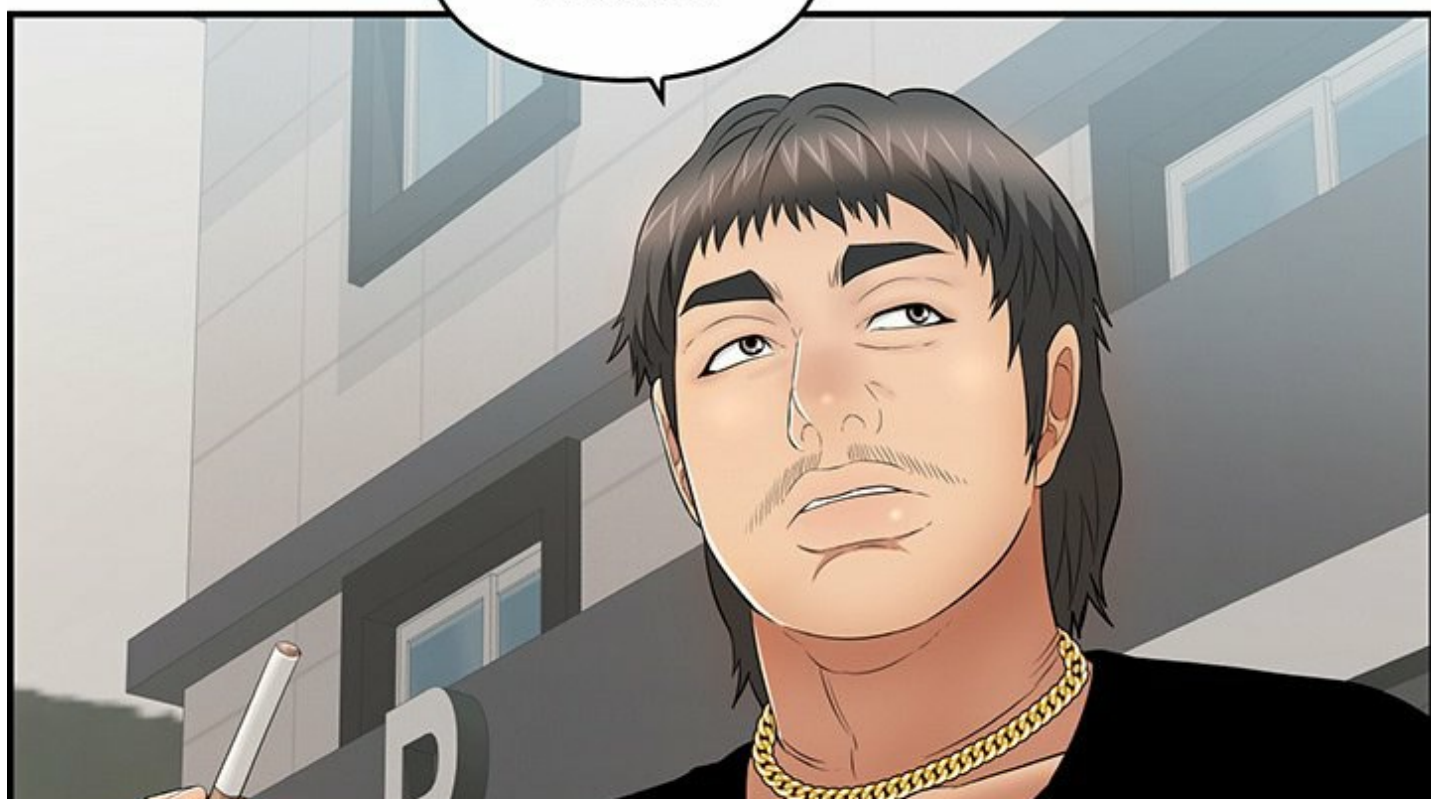



IL EN RESTE
QU'UNE SELLE !

ET ALORS ?

DONNE-LA MOI !
TU IRAS T'ACHETER UN
AUTRE PAQUET !





MAIS C'EST
LA DERNIÈRE...

MMF !
POURQUOI TU
PLEURES, À
TON ÂGE ?

BRIQUET !

...



BON SANG !
POURQUOI IL S'ACHÈTE
PAS SES PROPRES
CIGARETTES...?

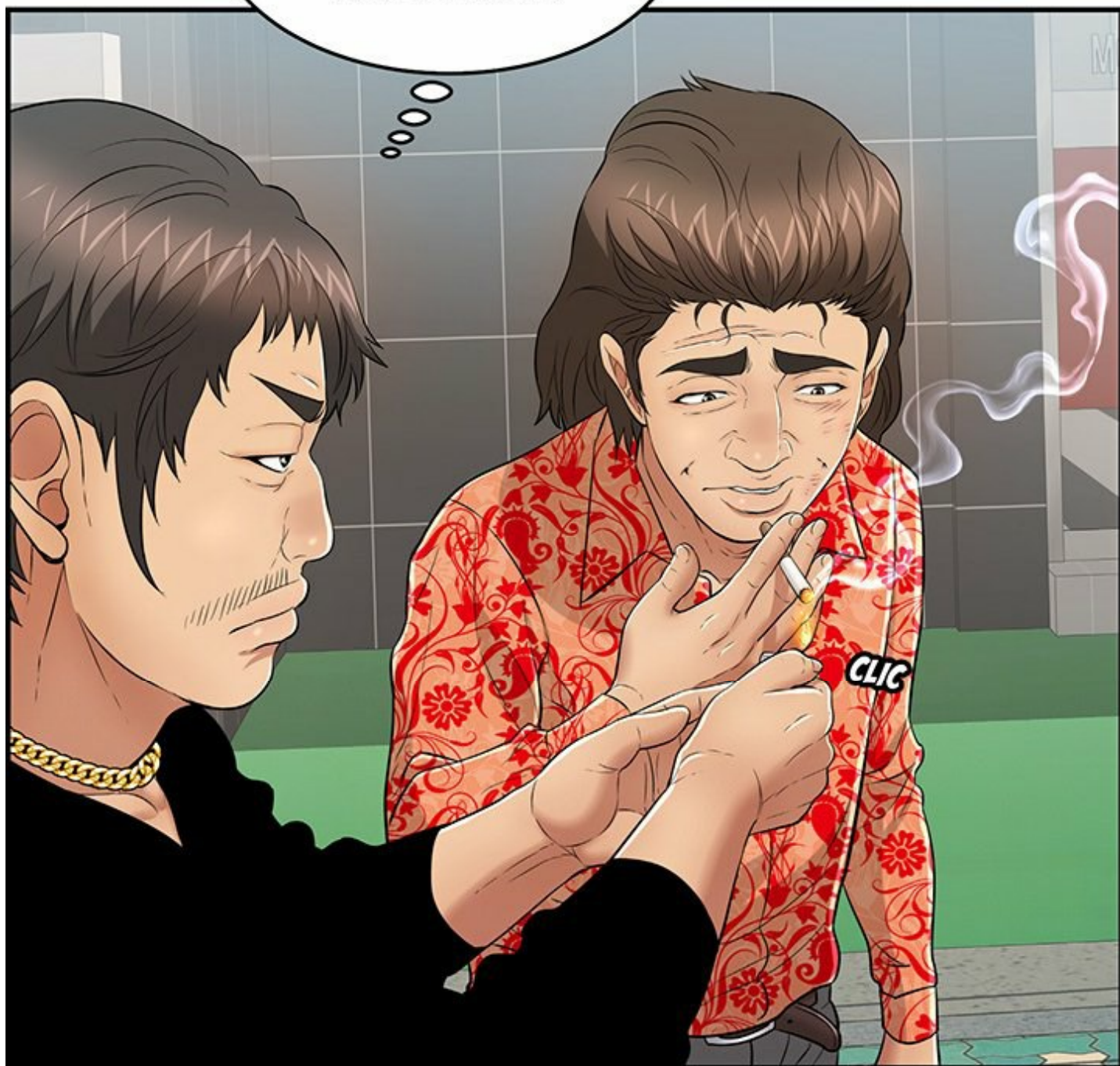

POLIWAH !
C'EST DE LA
BONNE !

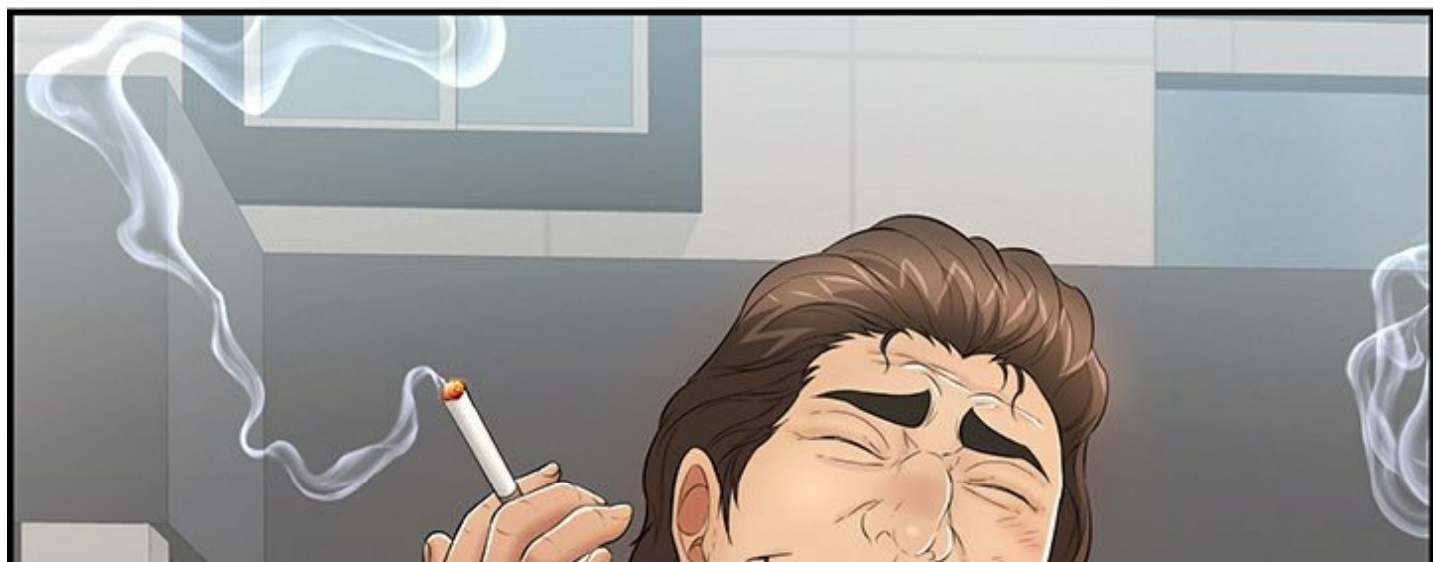



BREF,
TU TROUVES PAS
QUE LE PATRON ÉMILE
EST UN PEU TROP
SENTIMENTAL ?

IL EST
COMPLÈTEMENT
À CÔTÉ DE SES
POMPES !



JE VAIS
ACHETER DES
CLOPES !

D'ACCORD !

PRENDS-MOI
UN PAQUET !

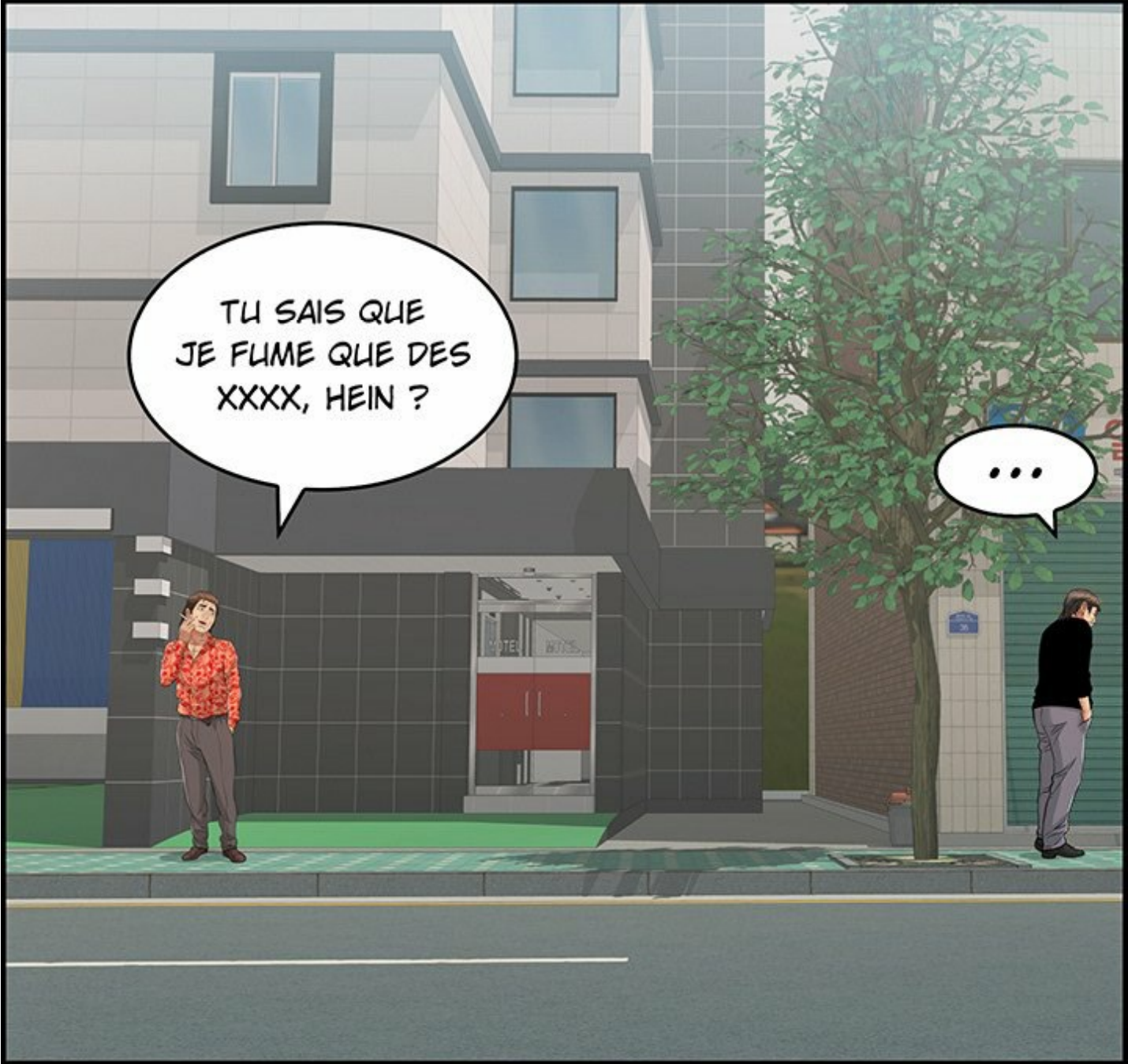

TU SAIS QUE
JE FUME QUE DES
XXXX, HEIN ?

...

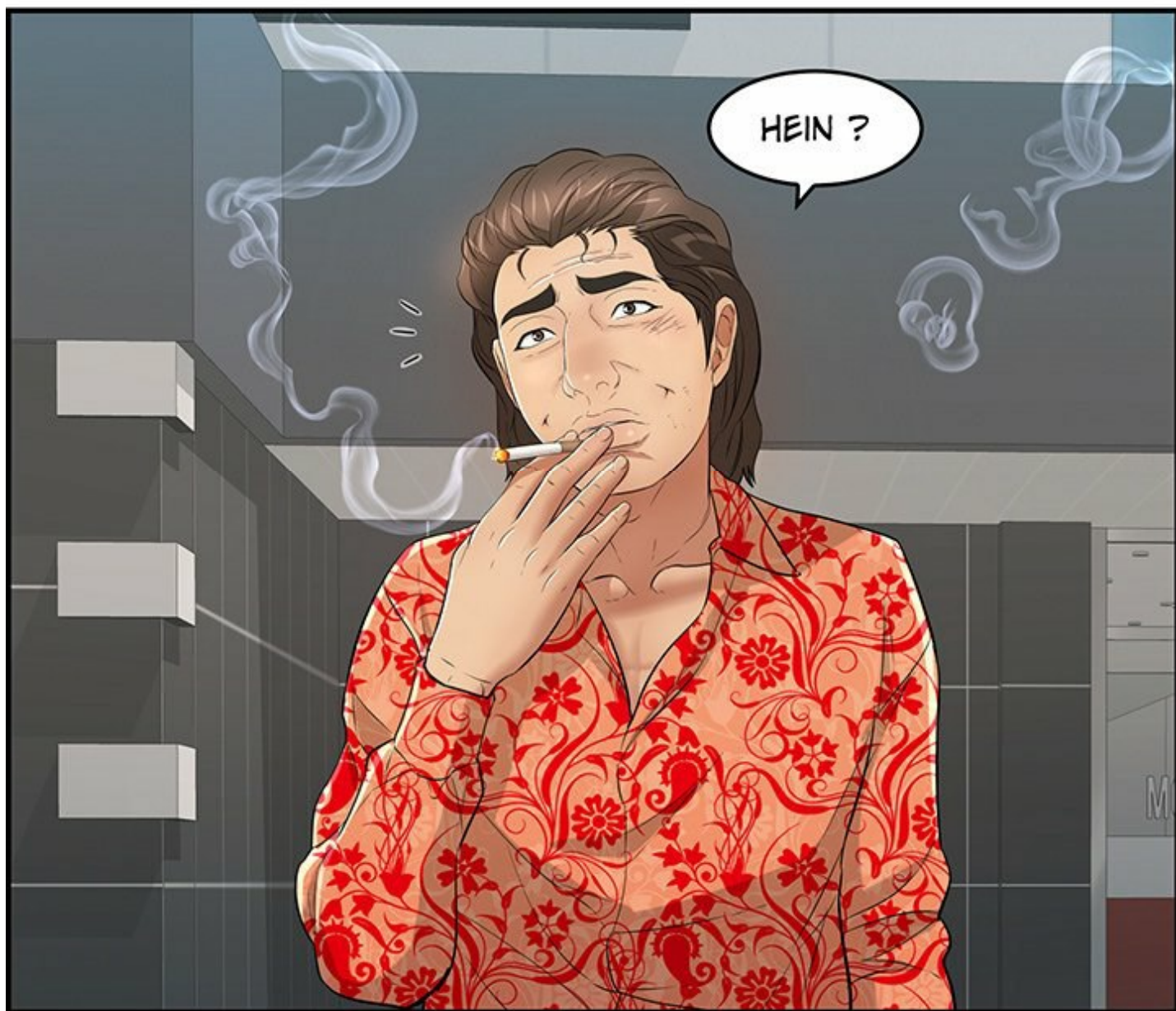

HEIN ?



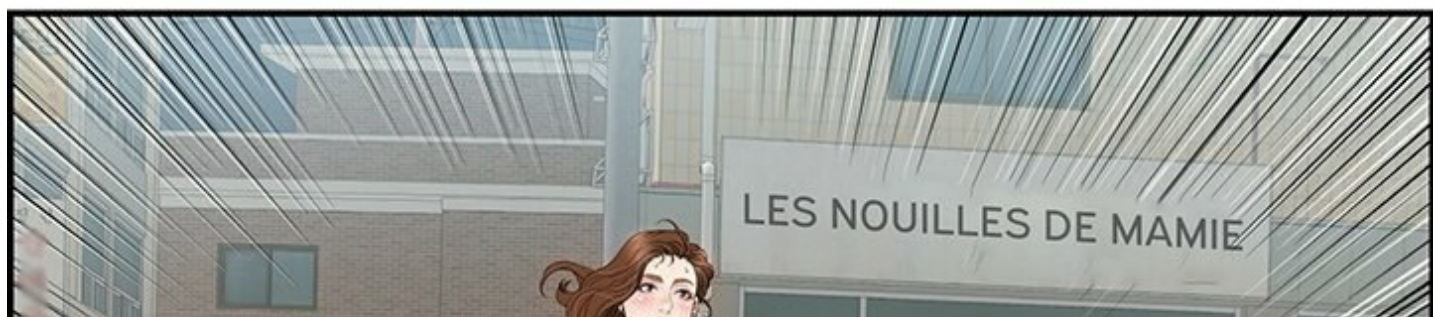

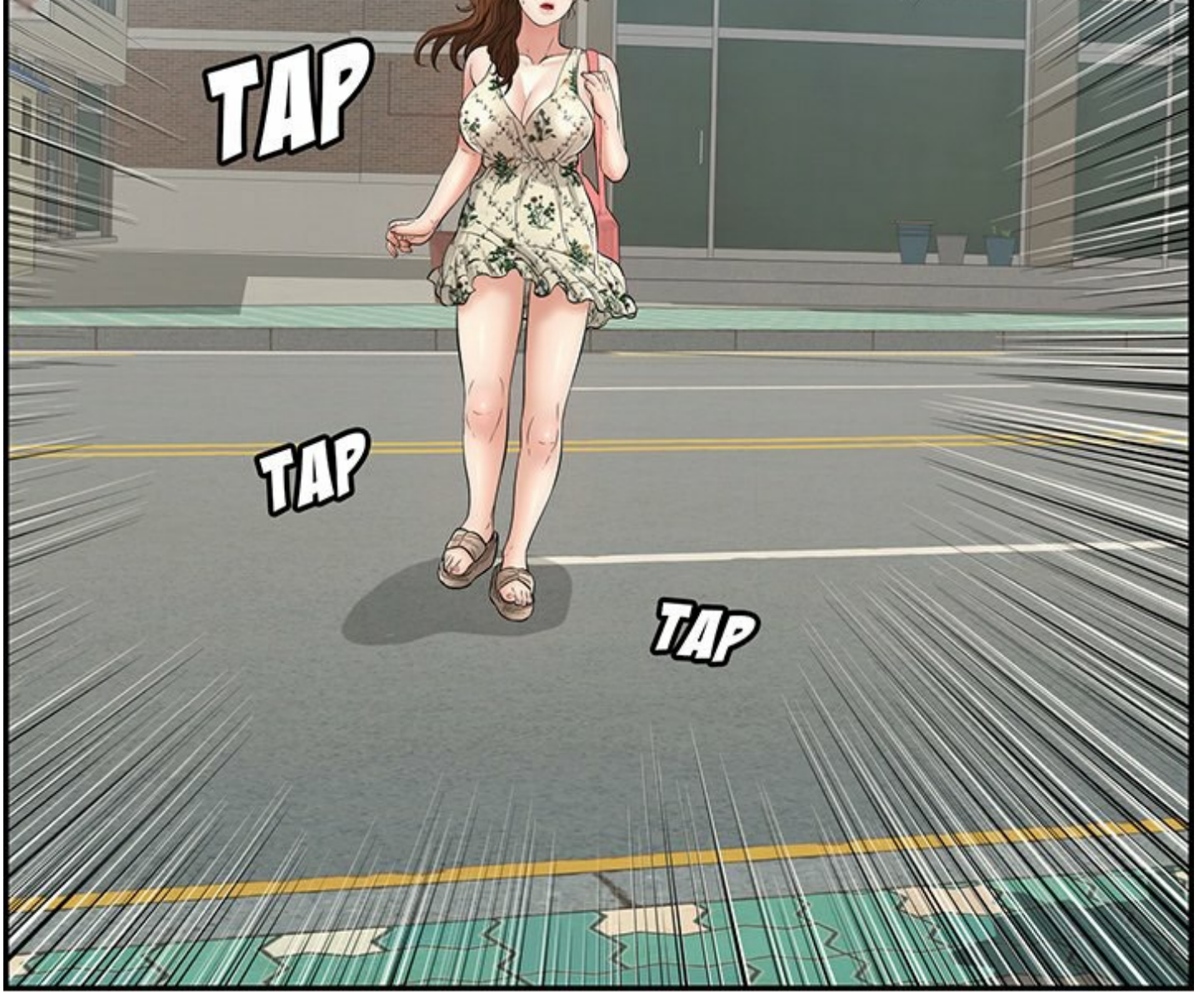

CAMILLE
NAM 21

NAMI ?!



ÇA ALORS, QU'EST-CE
QU'ELLE FAIT ICI ?





ELLE EST
VENUE ICI DE SON
PLEIN GRÉ ?

POUR
CHERCHER
CE VIEUX
TYPE ?





BON SANG !
ELLE EST SACRÉMENT
BONNE !

VOUS ÊTES
VENUE VOIR LE
PATRON ILDO ?

?

FLIC

PAUSE





VOUS ÊTES
BIEN CAMILLE,
HEIN ?!



HÉ HÉ



NOTRE PATRON
VOUS ATTEND...!





V-VOUS CONNAISSEZ
L'INSPECTEUR ÉMILE SEOK ?

HAA

HAA

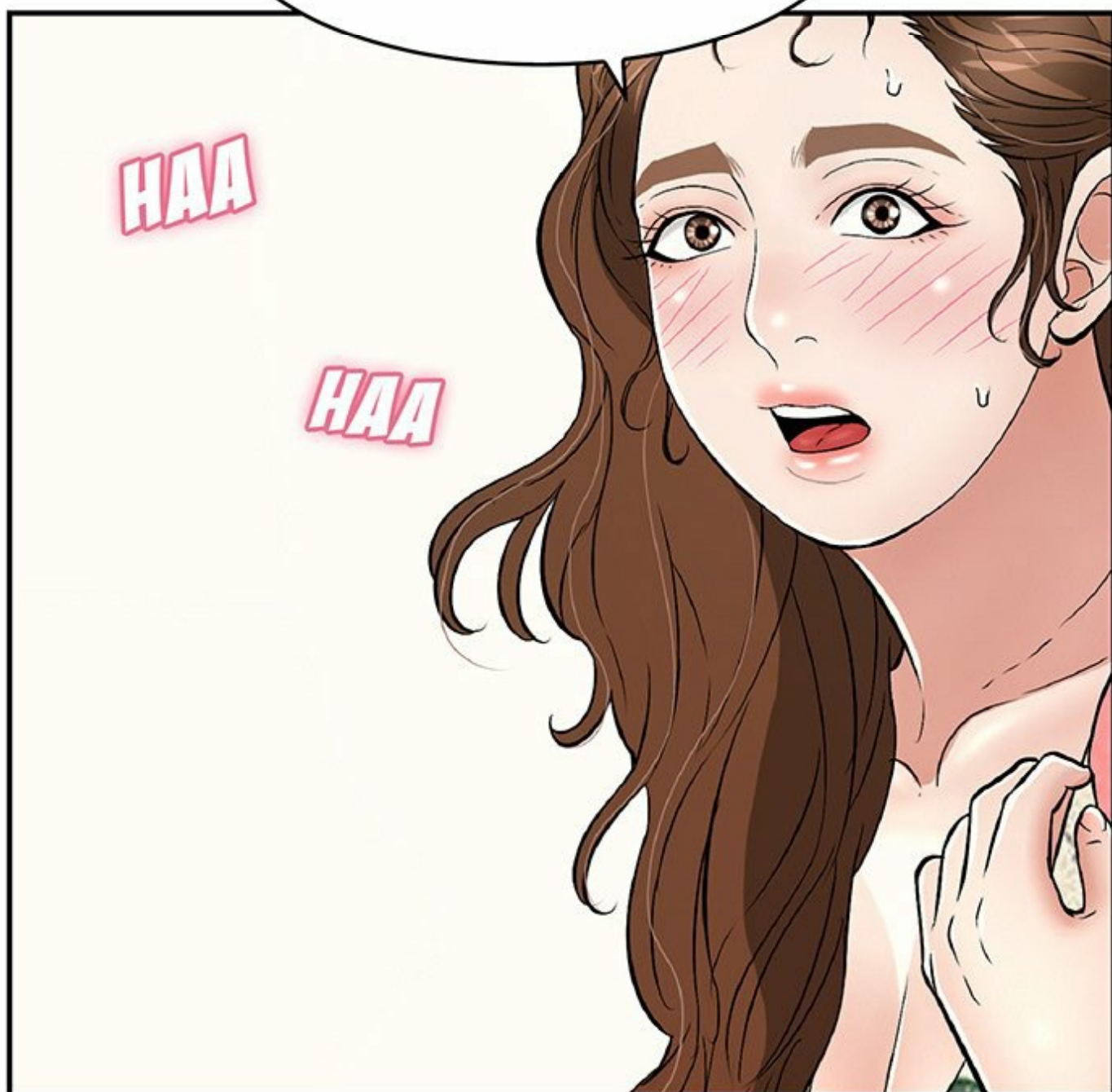



BIEN SÛR QUE
JE LE CONNAIS !

HI HI



C'EST MON
GRAND FRÈRE...!

À SUIVRE...